

CURRÍCULUM GRÁFICO

Arq. Salvador Schelotto
2021 - 2000



vacio mojado / urbanismo temático / sostenibilidad y resiliencia

Un recurso simple, cuidado, un proyecto sinca necesario, faltante un equipamiento deportivo-recreativo de integración social, democrático, de gran alcance, a partir del vacío reconfigurado en términos al agua. Relevante, simple y viable. Se organiza a partir una hibridación funcional orientada en torno a lo deportivo y lo recreativo de diferente carácter (profesional, competitiva, terapéutico, recreativo, en ocasiones público) y una interferencia multiscale (metropolitana, urbana y barrio).

Su reconfiguración es respetuosa, preserva la modulación de la estructura básica del edificio. El reuso del contenedor del bloque construye una nueva "fachada" principal que mira a la calle y recibe los flujos de entrada y salida desde la explanada que la une a la terminal. El plano del gran punto de conexión, convencionalmente conocido como "vaciado temático" que vincula luz hacia el gran espacio interior de las piscinas, así como desde la cubierta. Sobre la gran plaza equipada de conveniencia, se diseñó la plaza, canalizando flujos de apropiación desde diferentes centros de actividad hacia el edificio y las instalaciones al aire libre.

Este mapa equipamiento metropolitano de referencia nacional es funcionamiento complementario del Antel Arena y otros equipamientos existentes.

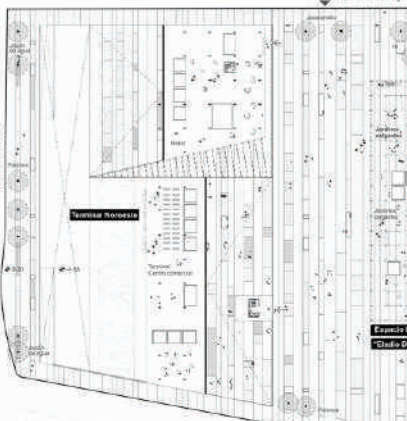

INDICE

• CONCURSOS DE ARQUITECTURA Y URBANISMO

Concursos varios pg. 03 - 17

• PROYECTOS URBANOS TERRITORIALES

- Planes y Masterplan pg. 18 - 23
- Programa de Actuación Integrada pg. 24
- Estudios de Impacto Territorial pg. 25 - 28
- Viabilidad urbanística y anteproyecto pg. 29

• PROYECTOS Y OBRAS DE ARQUITECTURA

- Obras privadas pg. 30 - 33
- Asesoramientos pg. 34 - 35

• GESTIÓN PÚBLICA

Proyectos públicos pg. 36 - 44

• TALLERES DE PROYECTO URBANO

- Seminario SuBA pg. 45 - 46
- Seminario Internacional de Curitiba pg. 47
- Workshop de México pg. 48

• INVESTIGACIÓN Y PUBLICACIONES

Proyectos de investigación pg. 49 - 56

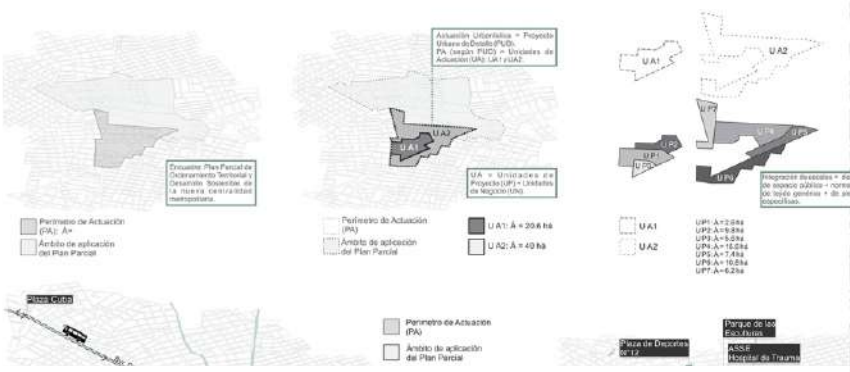

CONCURSOS DE ARQUITECTURA Y URBANISMO

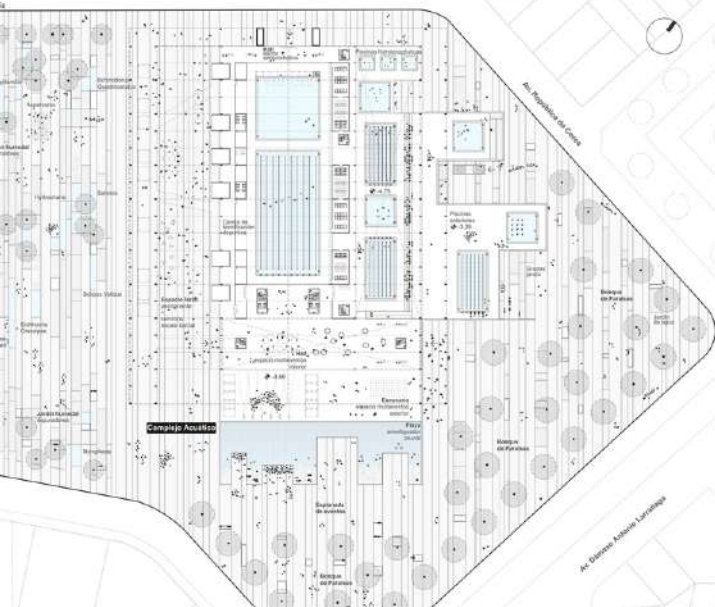

CONCURSOS

• 2020

Concurso Nacional de Ideas Arquitectónicas: “Cuenca Alta del Arroyo Sandú Chico Durazno”, realizado por la Intendencia de Durazno.

Integrantes del Equipo: Alice Akita, Georgina Dumas, Carolina Lecuna Álvaro Marques, Cecilia Matteo, Rosina Palermo Miserocchi, Lorena Ramírez y Salvador Schelotto. Colaboradores: Mikaela Pereyra, Gian Franco Caserta y Facundo Presa. / Asesores: Gabriel Díaz y Amalia Robredo.

MENCIÓN PAGA.





SERVICIOS ECOLÓGICOS, HIDRÁULICO AMBIENTALES

SUDS Sistemas de Drenaje Sustentable

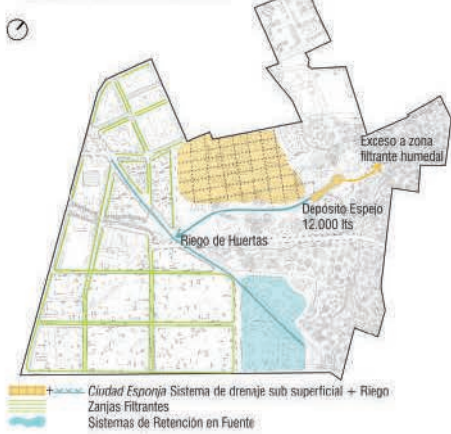

Lineas de Flujo Pluvial

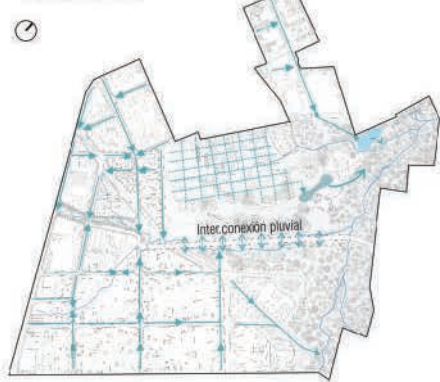

Sistema de Saneamiento



Ejemplificación fotográfica de SUDS



Ciclo Hidrológico de la Ciudad Esponja



Ciclo Hidrológico de Retención en Fuente

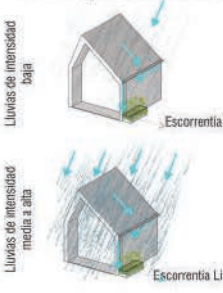

Ciclo Hidrológico de Zanjias Filtrantes



CONCURSOS

• 2014

Concurso Memorial José "Pepe" D'Elía.

Integrantes del Equipo: Patricia Abreu, Pedro Barrán, Salvador Schelotto, Jimena Gilardoni, Diego Irrazábal.

SEGUNDO PREMIO.

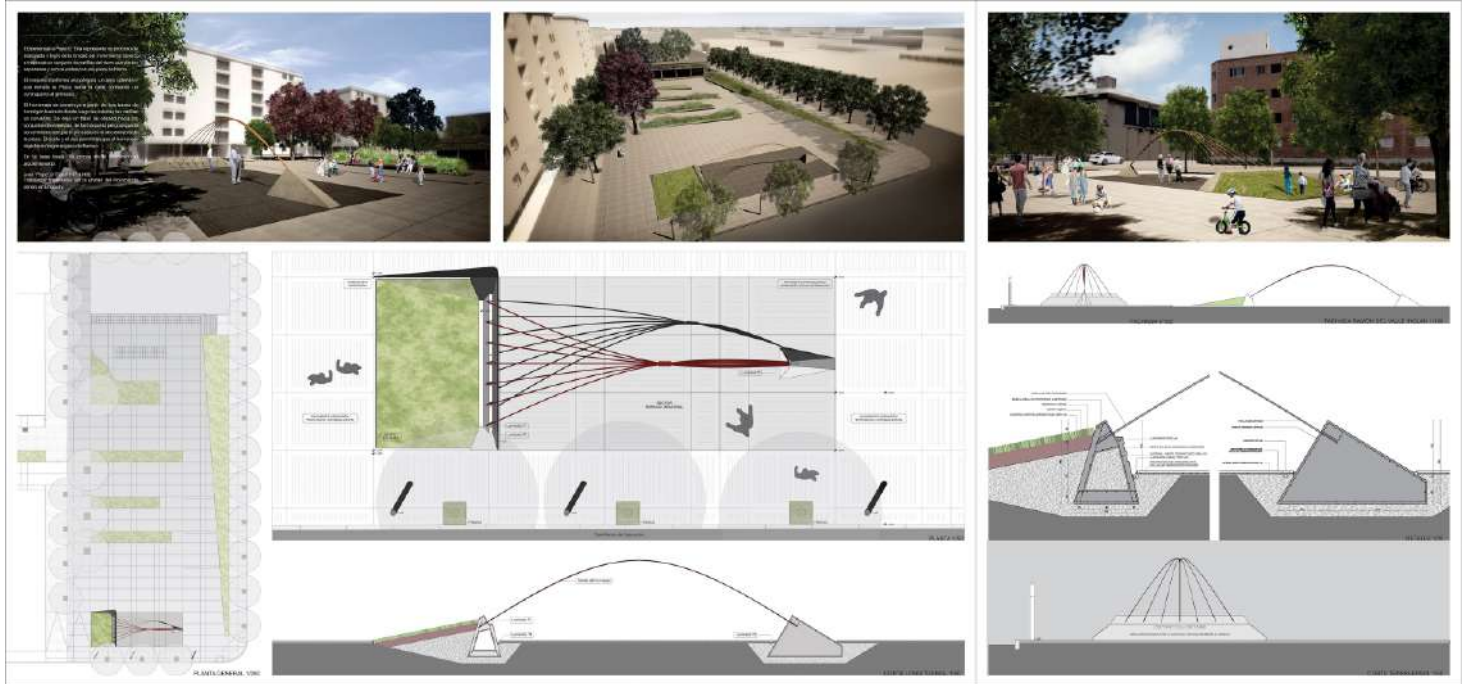

• 2014

Concurso Memorial de los detenidos-desaparecidos de Las Piedras.

Integrantes del Equipo: Patricia Abreu, Pedro Barrán, Salvador Schelotto, Tomás Laurenzo y Marcelo Payssé.

MENCIÓN.



CONCURSOS

• 2013

Concurso plan parcial de Nicolich, Aeroparque y Ruta 101.

Integrantes del Equipo: Patricia Abreu, Rafael Cortazzo, Salvador Schelotto.

ADJUDICADO Y REALIZADO.



• 2013

Concurso plan parcial de Municipio de Paso Carrasco.

Integrantes del Equipo: Patricia Abreu, Rafael Cortazzo, Salvador Schelotto y Carolina Lecuna.

ADJUDICADO Y REALIZADO.

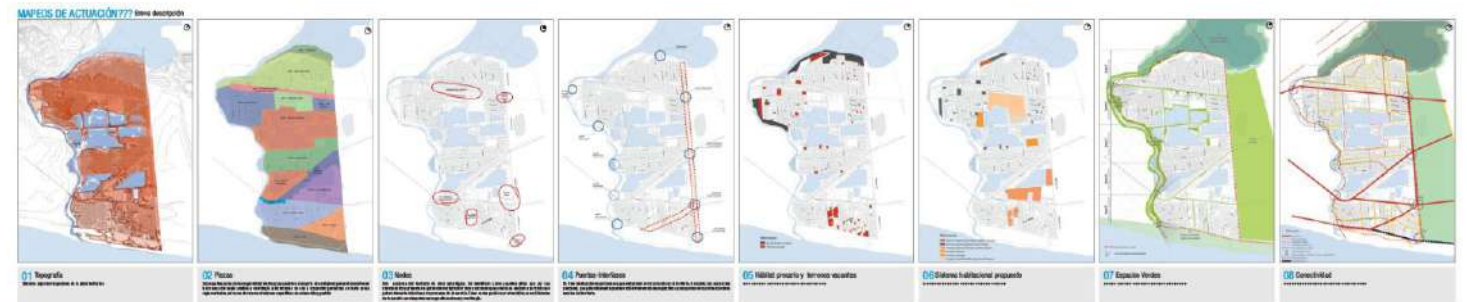

Concurso ANTEL Arena.

Integrantes del Equipo: Patricia Abreu, Pedro Barrán, Salvador Schelotto, Alvaro Soba, Ana Vallarino, asociados con el estudio Baudizzone-Lestard de Buenos Aires.



• 2011

Sede de la Corporación Andina de Fomento.

Integrantes del Equipo: Patricia Abreu, Pedro Barrán, Rodrigo Mediza y Salvador Schelotto.

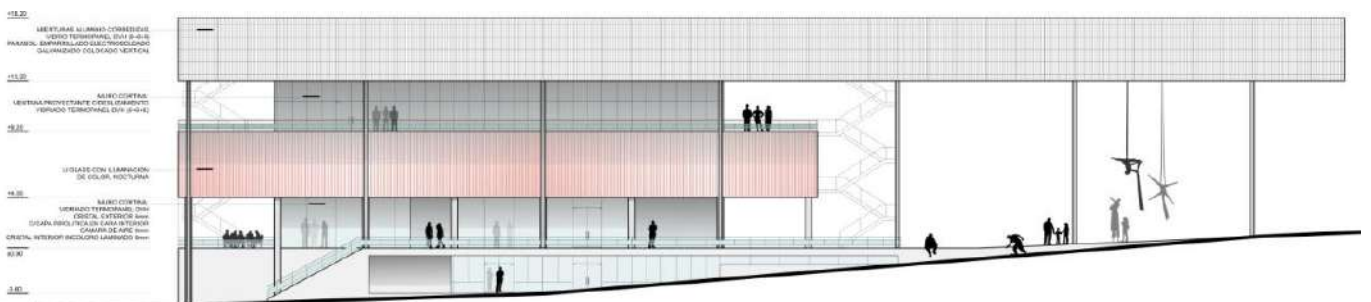
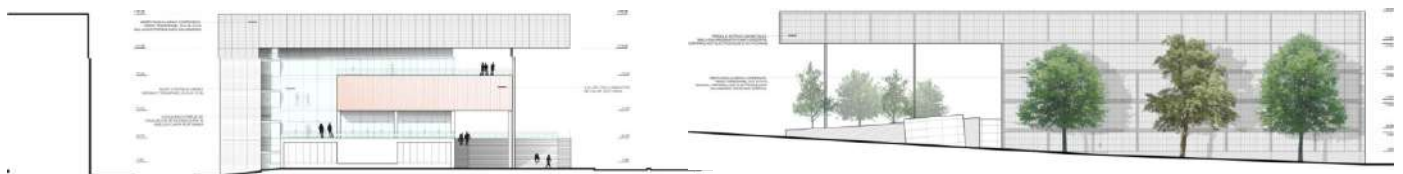
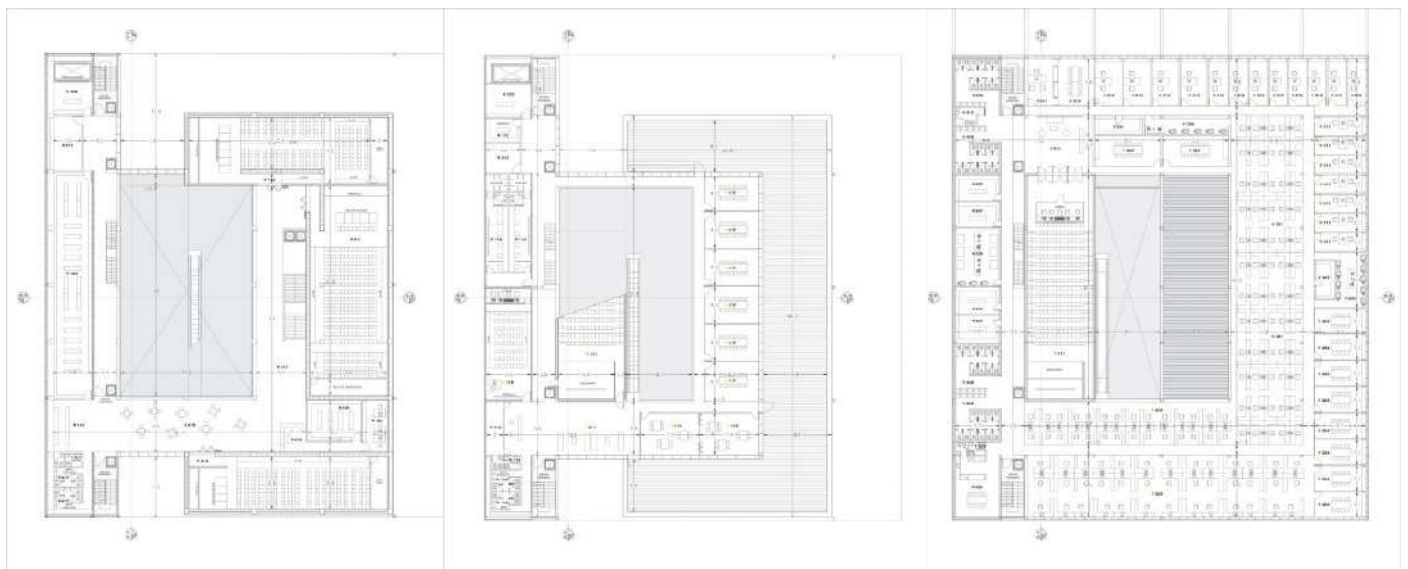
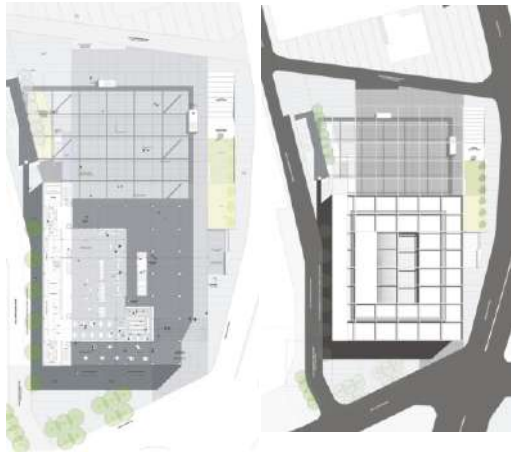

Concurso Parque La Carlotta. Caracas.

Integrantes del Equipo: Patricia Abreu, Carolina Capouyá, Ana Vallarino y Salvador Schelotto.

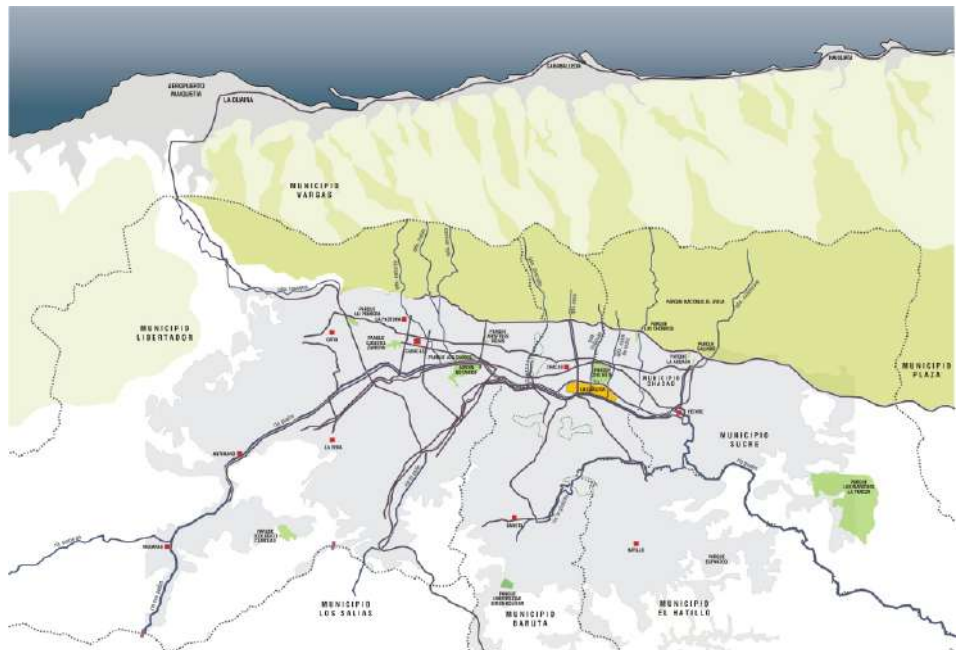
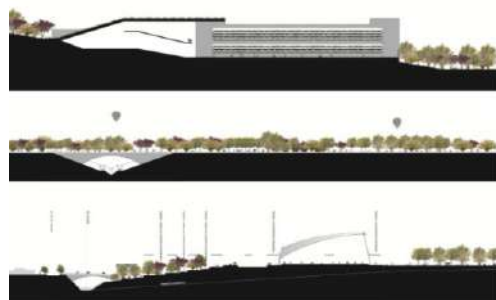

• 2010

Concurso para la Remodelación de la Plaza de la Independencia.

Integrantes del Equipo: Jimena Abrahan, Pedro Barrán, Javier Vidal y Salvador Schelotto.

MENCIÓN.

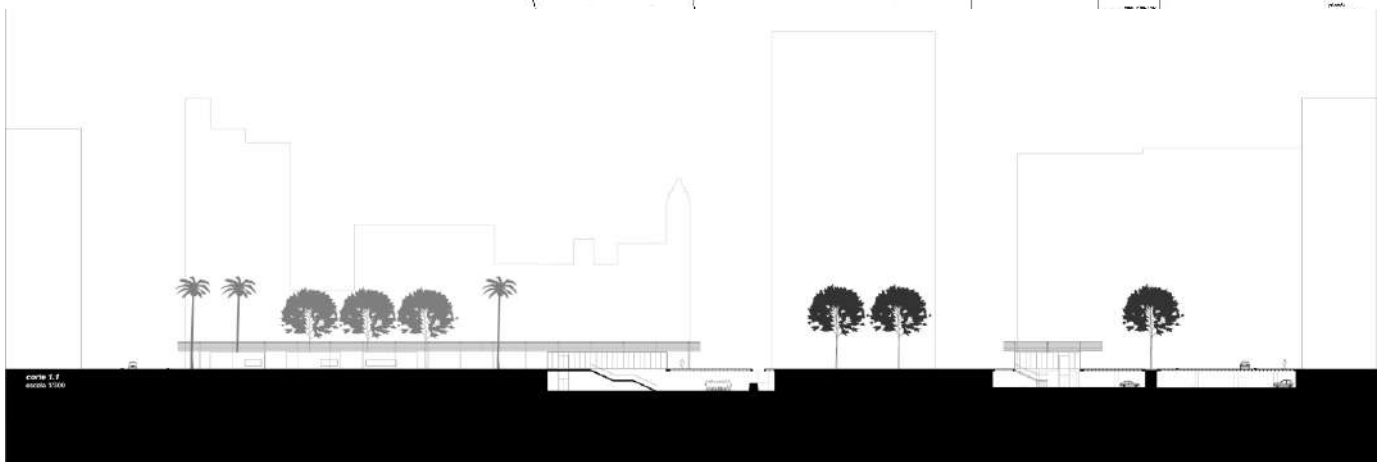
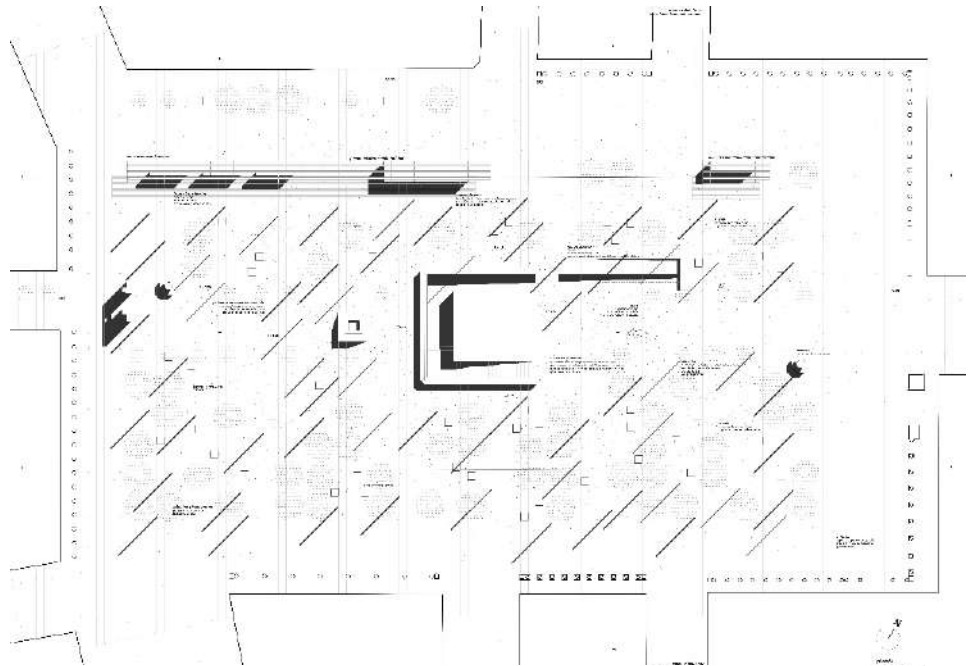
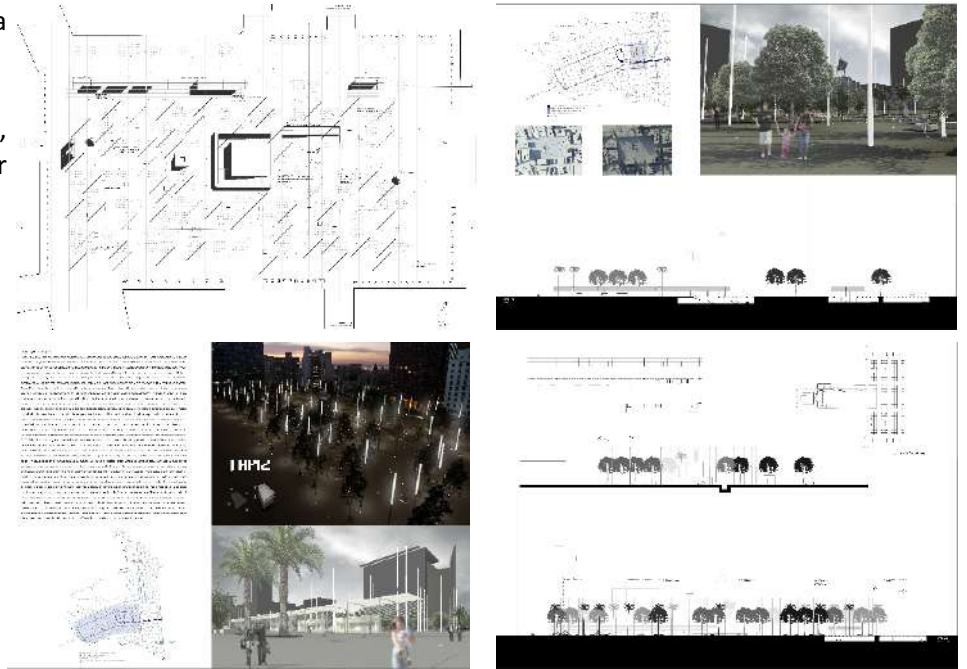

Concurso Plan de Paysandú.

Integrantes del Equipo: Salvador Schelotto, Patricia Abreu y Jimena Pérez Rocha.

PRIMER PREMIO.

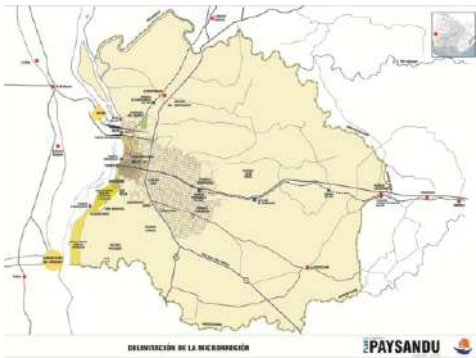

D1 CIUDAD CAPITAL INMERSA EN UN TERRITORIO TRANSFORMANDO

D2 CIUDAD PORTUARIA POLO LOGÍSTICO Y DE SERVICIOS DE CALIDAD

D3 CIUDAD SOCIALMENTE INCLUSIVA Y AMBIENTALMENTE SOSTENTABLE

D4 POTENCIAR A LA MICROREGION DE PAYSANDÚ COMO PAISAJE RURAL Y TERRITORIO PRODUCTIVO CON CARACTERÍSTICAS ÚNICAS EN EL PAÍS

D5 PAYSANDÚ CENTRO DE DESARROLLO AGROINDUSTRIAL

D6 CIUDAD DE LA INNOVACIÓN Y EL CONOCIMIENTO

6 DIRECTRICES ESTRATÉGICAS

PLAN PAYSANDU

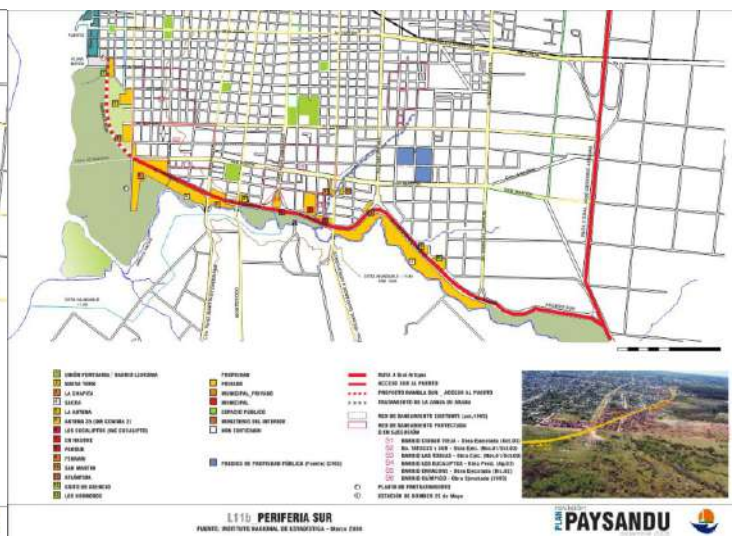
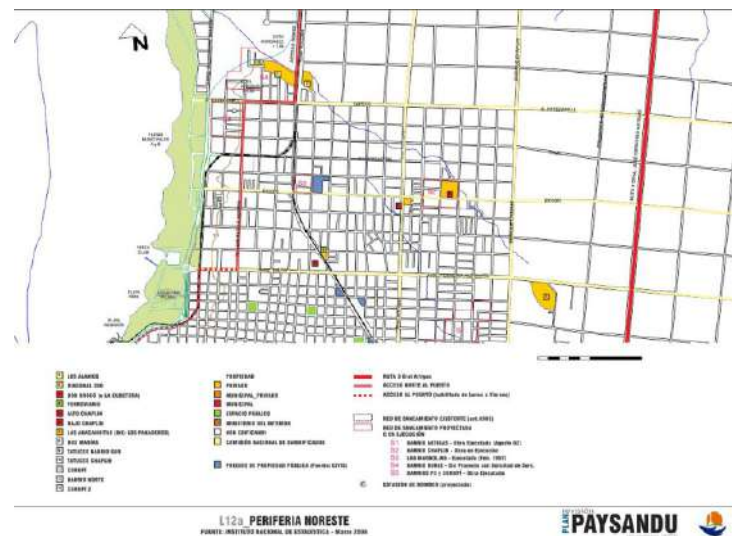

• 2008

Concurso de anteproyectos e ideas urbanas para el Parque Artigas. Las Piedras, Canelones.

Integrantes del Equipo: Cristina Bausero, Álvaro Soba, Paula Vidal y Salvador Schelotto.

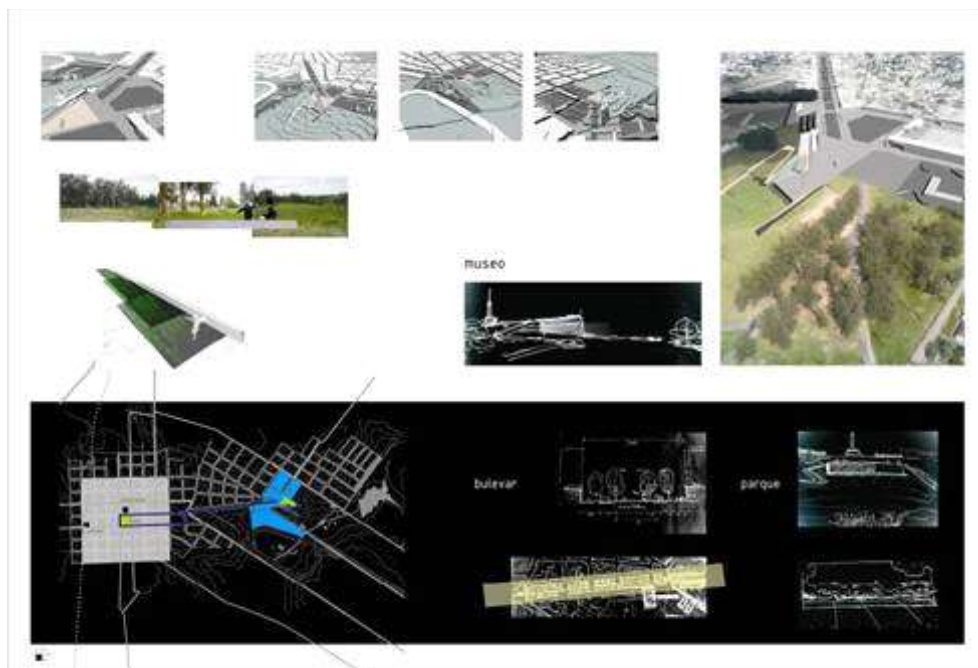
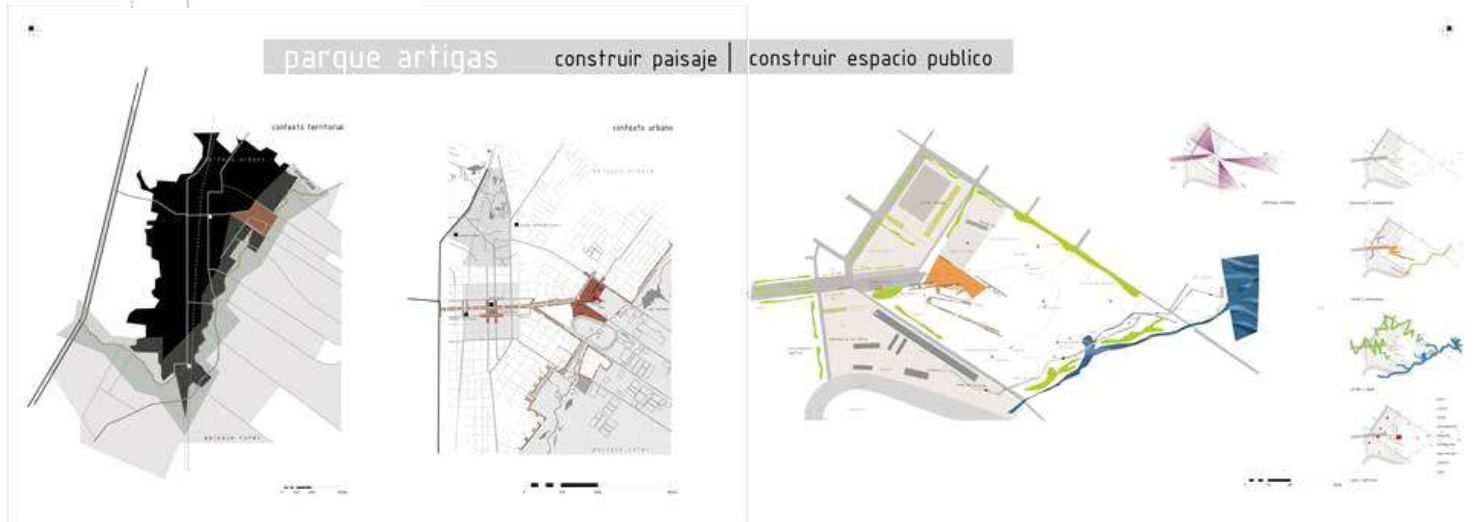
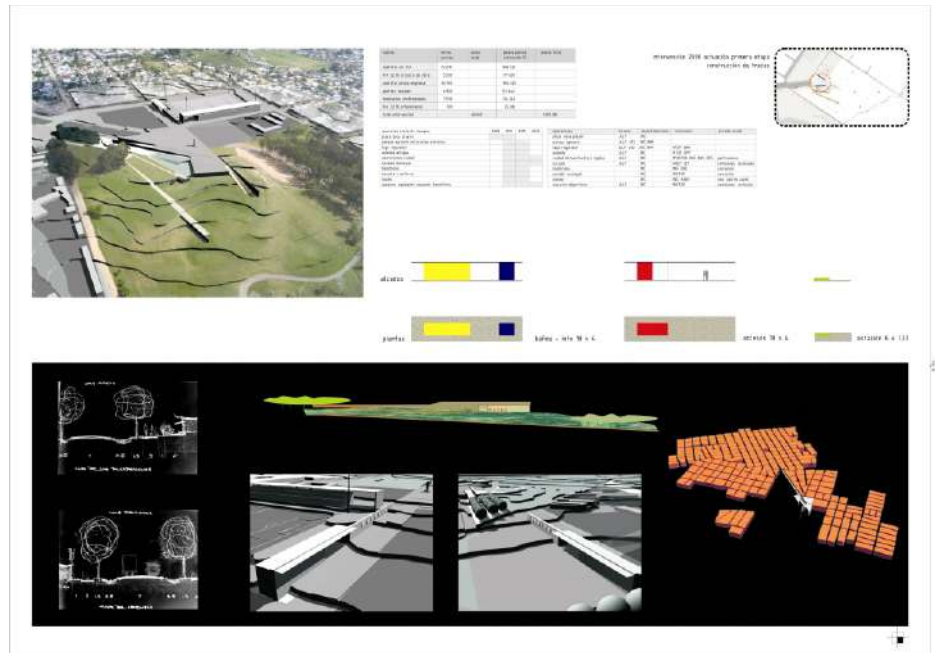
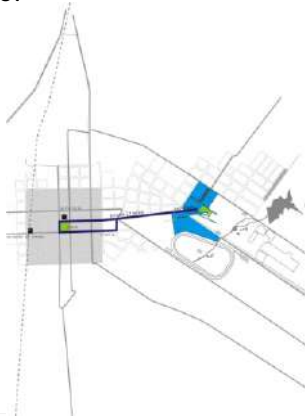

• 2007

Concurso internacional de ideas urbanísticas para la Costa de Oro. Canelones.

Integrantes del Equipo: Patricia Abreu, Sergio Acosta y Lara, Salvador Schelotto, Raúl Vallés y Jimena Pérez Rocha.

PRIMER PREMIO.

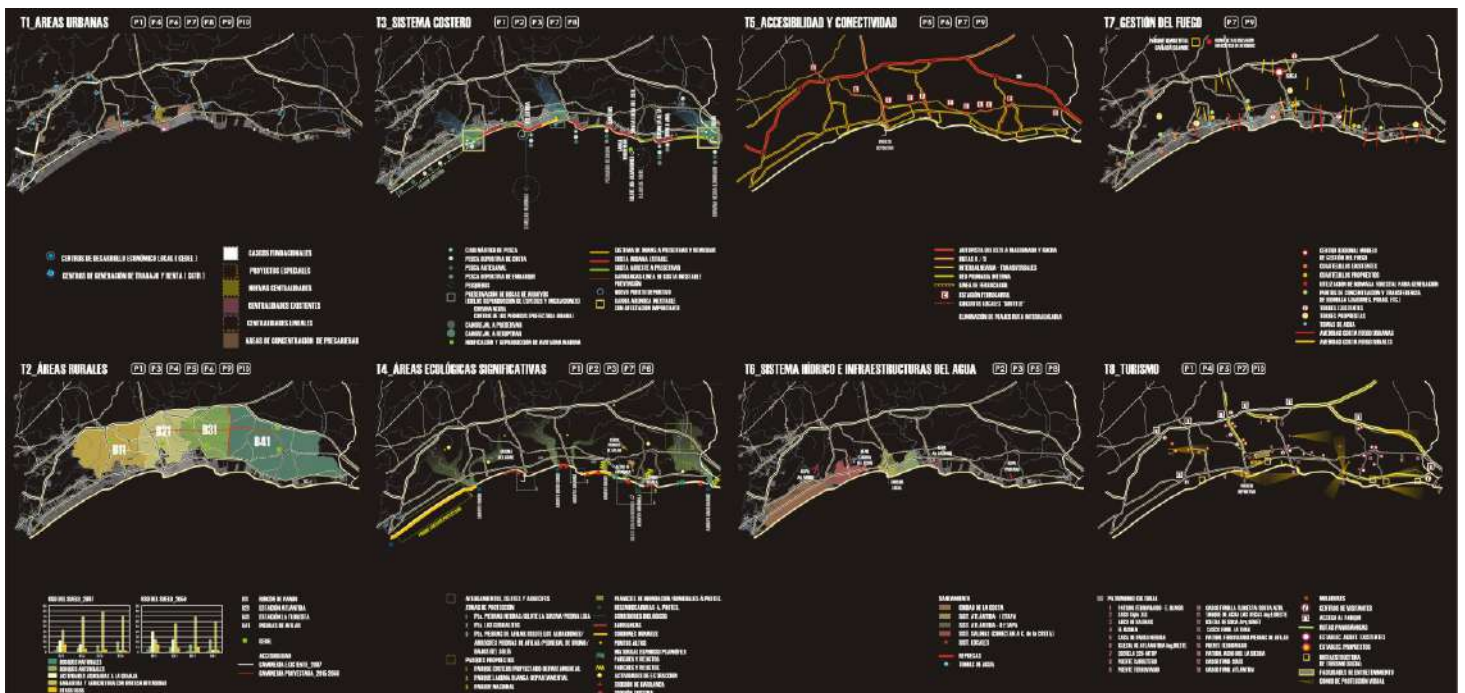
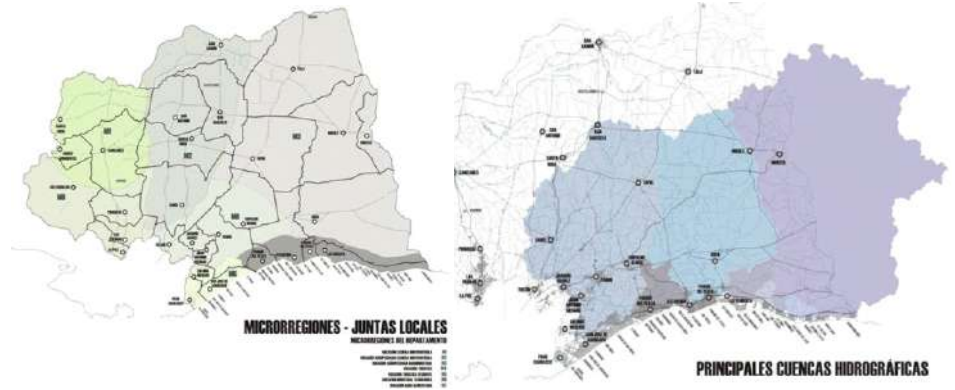

• 2001

Concurso Nacional Plan Director Urbano de la ciudad de Melo.

Integrantes del Equipo: Salvador Schelotto, Mabel Olivera, Adriana Piperno, María Teresa Petroni y colaboradores.

PRIMER PREMIO.

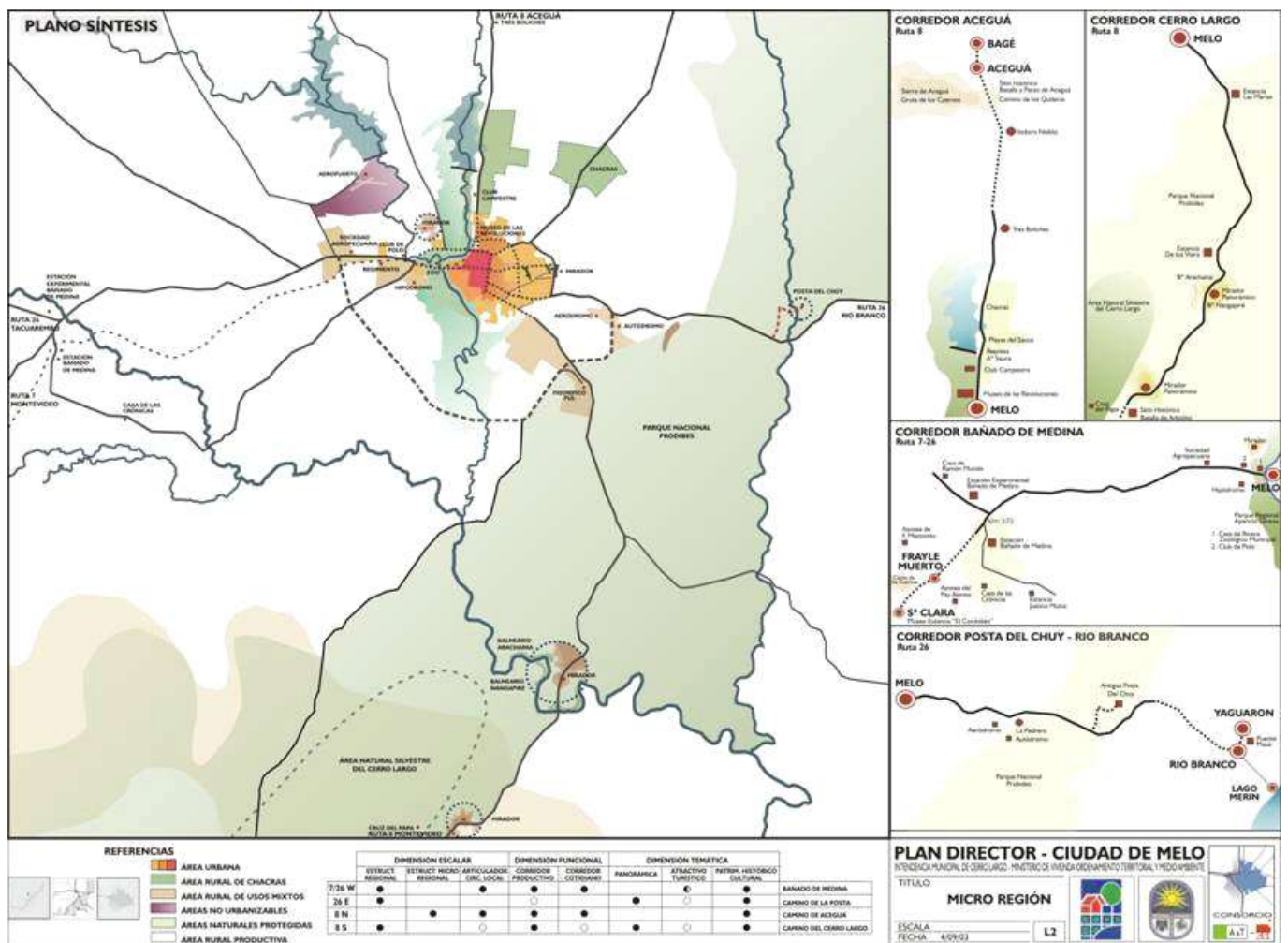
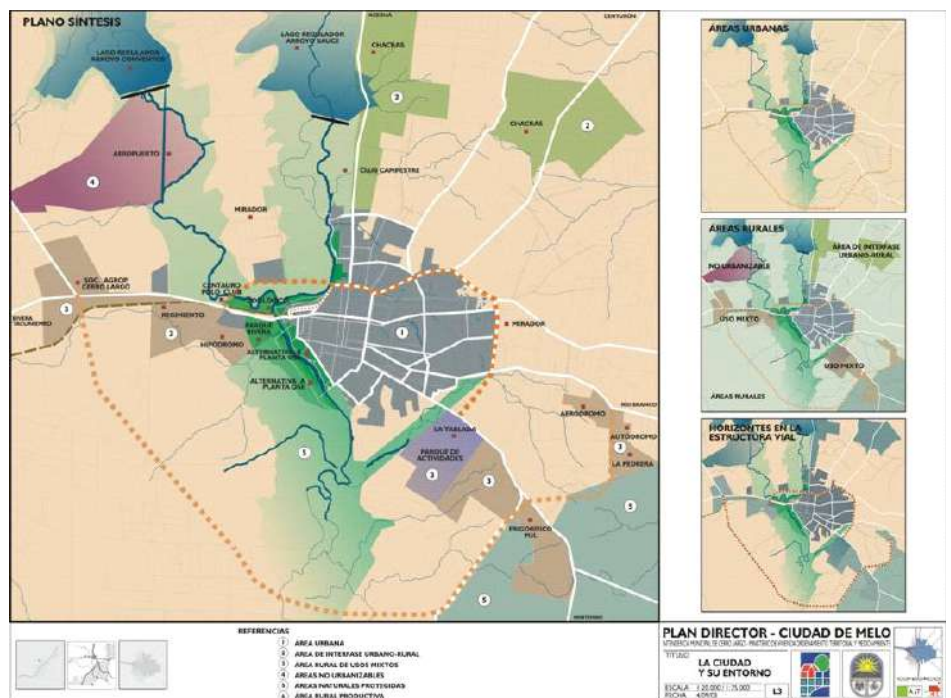
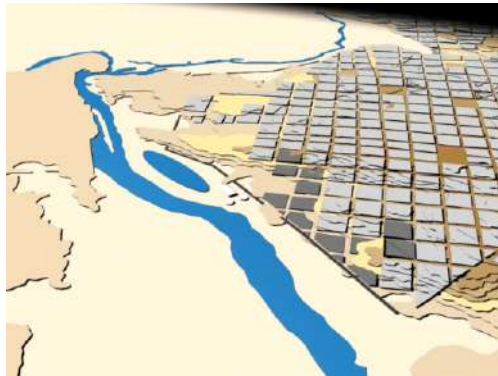

CONCURSOS

• 2001

Concurso del Plan Director Urbano de la ciudad de Río Branco.

Integrantes del Equipo: Salvador Schelotto, Mabel Olivera, Adriana Piperno, María Petroni y colaboradores.

PRIMER PREMIO.

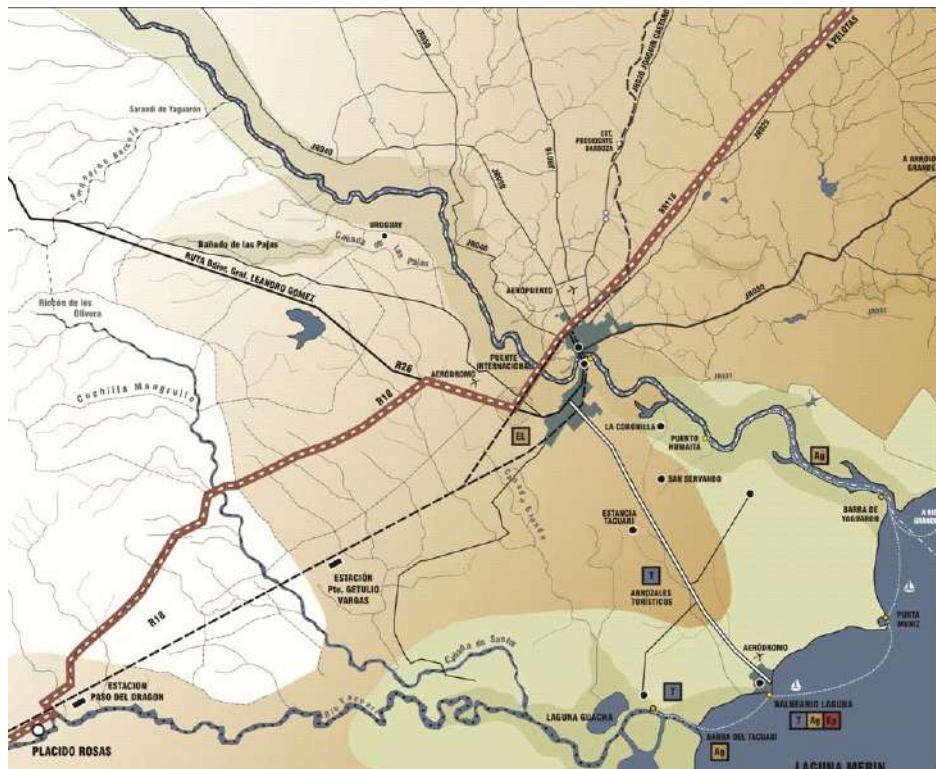



PROYECTOS URBANOS TERRITORIALES

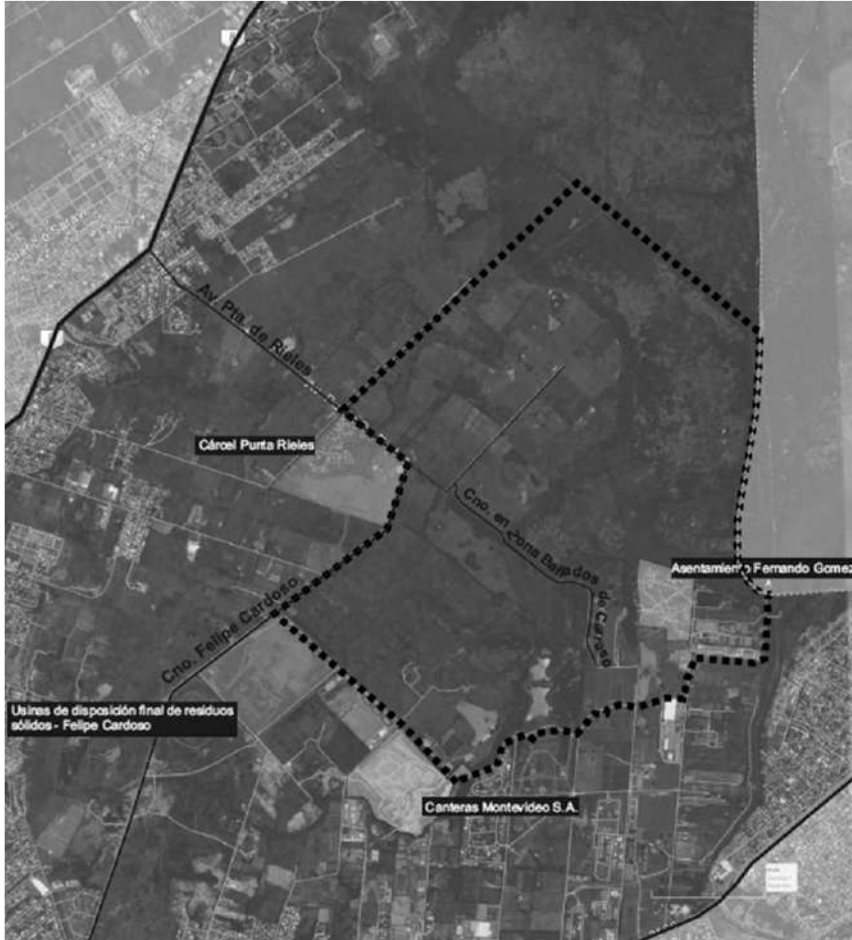

MASTER PLAN PARA LOS PREDIOS QUE CONFORMAN EL COMPLEJO DE ALTO RENDIMIENTO. AUF - CANELONES

Incluye coordinación y armado de proyecto de infraestructura hidráulica y vial. Anteproyecto de edificios destinados a Prensa, Logística y Residencia.

Responsables: Salvador Schelotto, Carolina Lecuna y asesores.



Lecuna & Schelotto AUF - COMPLEJO URBANO CELESTE (CUC) Proyecto Integral: URBANO/ARQUITECTÓNICO INFRAESTRUCTURA VIAL E HIDRÁULICO AMBIENTAL Fecha: Setiembre-2019

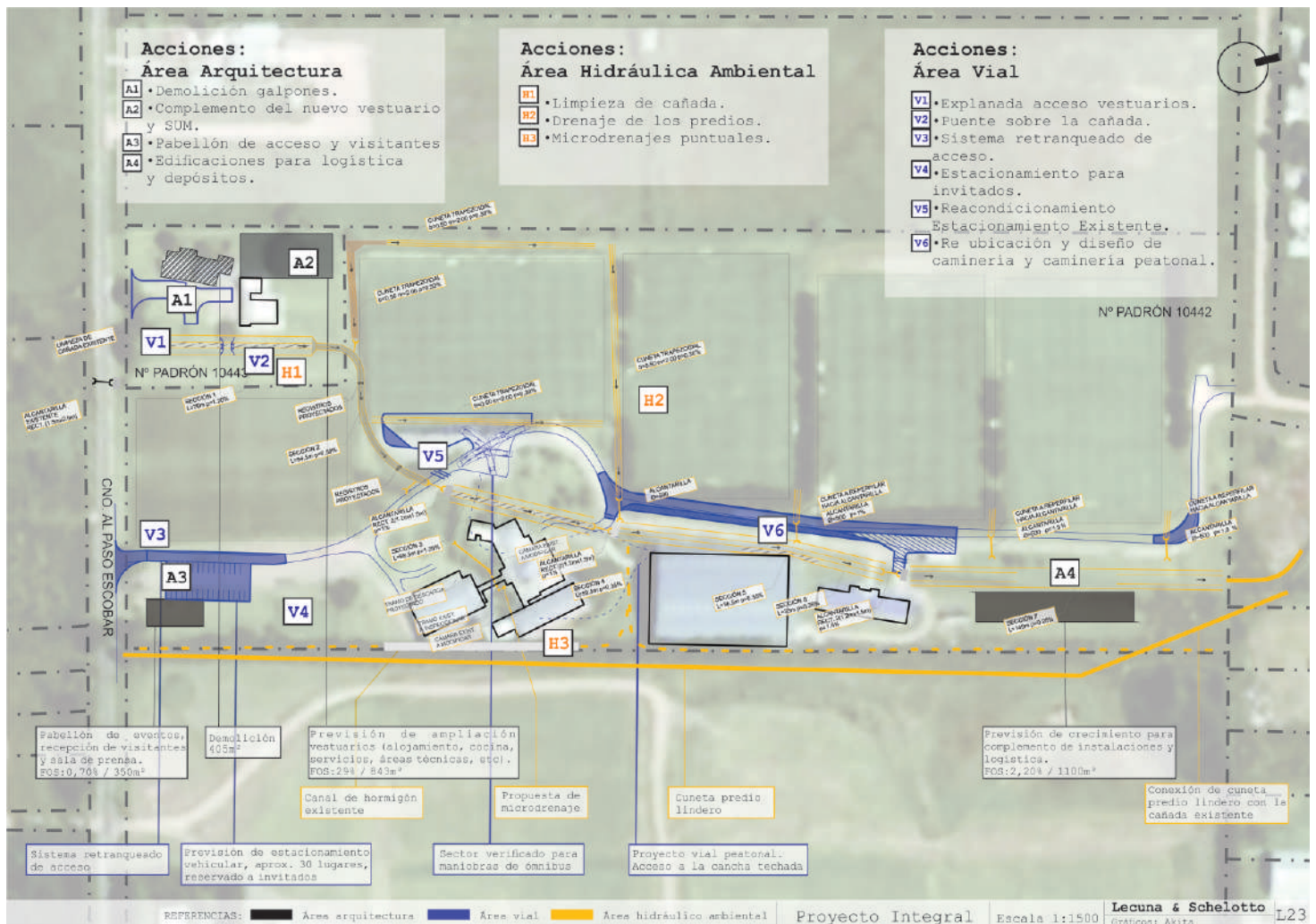

• 2019 - 2018

PLAN PARCIAL ATLÁNTIDA DISEÑO Y REDACCIÓN

Diseño y redacción del Plan Parcial de Atlántida. Consultoría obtenida por concurso de antecedentes, metodología y equipo.

Consultor responsable: Carolina Lecuna. Coordina, proyecta y gestiona a un equipo interdisciplinario en el marco de un proceso participativo.

Coautores de la propuesta: Arq. Salvador Schelotto, Álvaro Marquez, Alejandra Poey.

Instrumento finalizado y aprobado. Consultoría entregada.



• 2013

PLAN PARCIAL DE ORDENAMIENTO TERRITORIAL Y DESARROLLO SOSTENIBLE DEL MUNICIPIO DE PASO CARRASCO

Diseño y redacción del Plan Parcial de Ordenamiento Territorial y Desarrollo Sostenible del Municipio de Paso Carrasco.

Consultor responsable: Salvador Schelotto.
Coautores de la propuesta: Rafael Cortazzo y Carolina Lecuna.

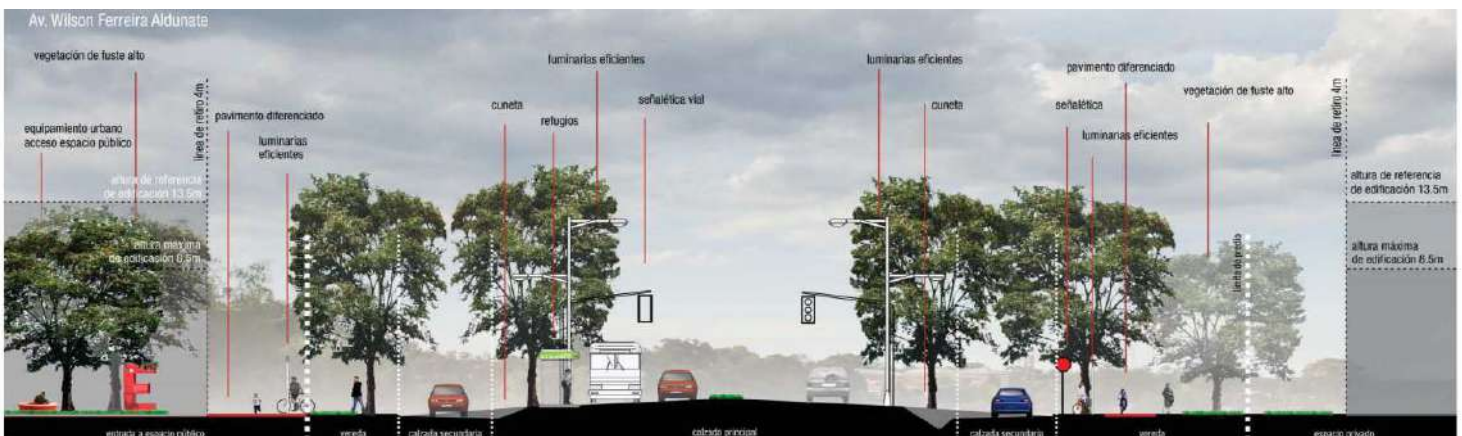

• 2013

REVISIÓN DEL PLAN URBANÍSTICO DE LA CIUDAD DE PAYSANDÚ

Revisión del Plan Urbanístico de la ciudad de Paysandú y elaboración del Plan de Ordenamiento Territorial de Paysandú y la microrregión (Plan Paysandú). Consultor contratado por la Intendencia de Paysandú como consecuencia de un llamado a concurso público y abierto a Consultor, Equipo y Metodología realizado en 2007.

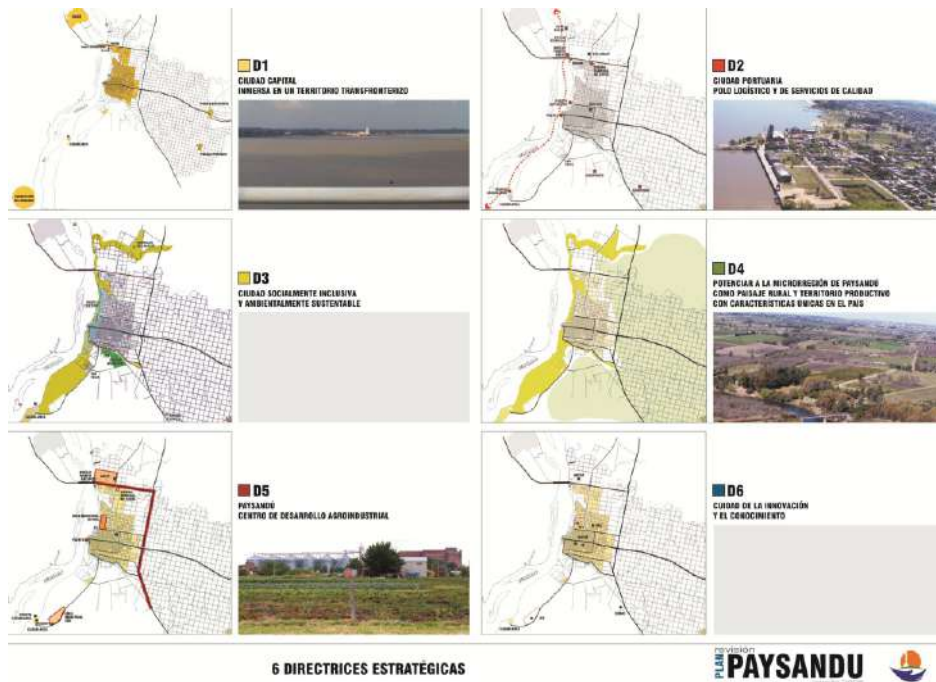

• 2006

DIRECTRICES ESTRATÉGICAS DEL POUT DE LA PAZ, LAS PIEDRAS Y PROGRESO

Redacción de las Directrices Estratégicas del Plan de Ordenamiento Urbano-Territorial (POUT) de las localidades de La Paz, Las Piedras y Progreso. Consultor contratado por la Intendencia Municipal de Canelones como consecuencia de un llamado a concurso público y abierto a Consultor, Equipo y Metodología. Trabajo culminado y entregado a la IM Canelones; Aprobado por la Junta Departamental em 2012.

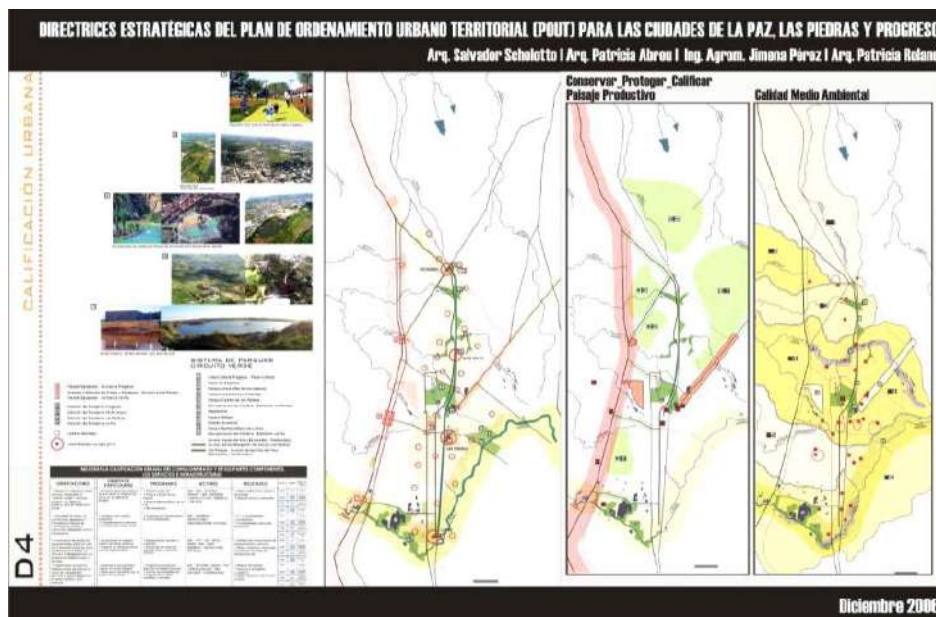

PROYECTOS URBANOS TERRITORIALES

• 2018- 2017

PROGRAMA DE ACTUACIÓN INTEGRADA (PAI)

• 2018- 2017

Diseño de propuesta y elaboración del documento para el Programa de Actuación Integrada (PAI) para Área Potencialmente Transformable (APT) 3, Unidad de Actuación 4 y 5, según Directrices Departamentales. Elaboración del Informe Ambiental Estratégico. Coordinación del Equipo Interdisciplinario. Presentación ante Intendencia de Montevideo. Emprendatario: RELINUR S.A. y Sr. Juan Notaro. Responsable: Arq. Carolina Lecuna. Coautores Arq. Salvador Schelotto, Arq. Alejandra Poey. Contratación directa.

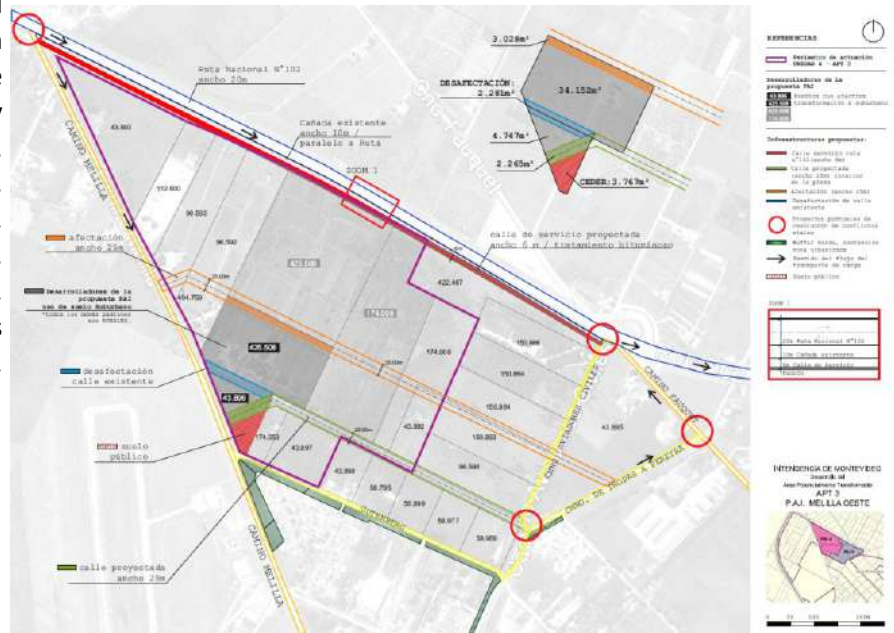
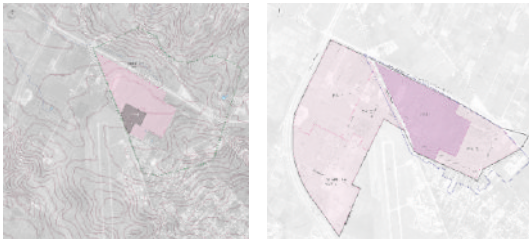

• 2018- 2017

Diseño de propuesta y elaboración del documento para el Programa de Actuación Integrada (PAI) para Área Potencialmente Transformable (APT) 21, según Directrices Departamentales. Elaboración del Informe Ambiental Estratégico. Coordinación del Equipo Interdisciplinario. Presentación ante Intendencia de Montevideo. Emprendatario: Laboratorios Libra y UNILAM S.A. Responsable: Arq. Carolina Lecuna. Coautores: Arq. Salvador Schelotto, Arq. Alejandra Poey. Contratación directa.

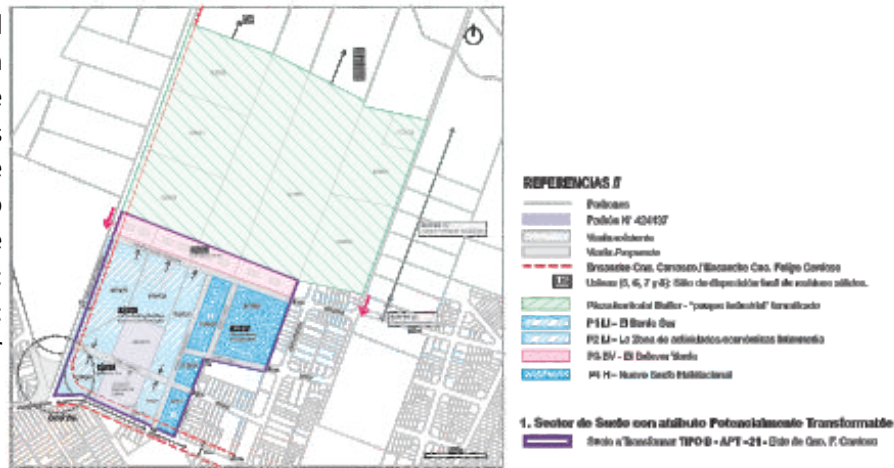

PROYECTOS URBANOS TERRITORIALES

• 2019 - 2014

ESTUDIOS DE IMPACTO URBANO TERRITORIAL.

• 2016

Estudio de Impacto Territorial. Emprendimiento en Bañados de Carrasco.

Zona Rural Este de Montevideo.

Responsables: Salvador Schelotto y Carolina Lecuna.

CATEGORÍA	INDICADOR	INDICADORES							OBSERVACIONES / FUNDAMENTO DE OBSERVACIONES
		1	2	3	4	5	6	7	
IMPACTO	Impacto a las relaciones vecinales en el entorno cercano	-	-	-	-	-	-	-	Se evaluará que no exista impacto en el entorno cercano en propiedad pública o con carácter de uso.
IMPACTO	Impacto a las relaciones vecinales en el entorno cercano	-	-	-	-	-	-	-	Se evaluará que no exista impacto en el entorno cercano en propiedad pública o con carácter de uso.
IMPACTO	Impacto a las relaciones vecinales en el entorno cercano	-	-	-	-	-	-	-	Se evaluará que no exista impacto en el entorno cercano en propiedad pública o con carácter de uso.
IMPACTO	Impacto a las relaciones vecinales en el entorno cercano	-	-	-	-	-	-	-	Se evaluará que no exista impacto en el entorno cercano en propiedad pública o con carácter de uso.
IMPACTO	Impacto a las relaciones vecinales en el entorno cercano	-	-	-	-	-	-	-	Se evaluará que no exista impacto en el entorno cercano en propiedad pública o con carácter de uso.
IMPACTO	Impacto a las relaciones vecinales en el entorno cercano	-	-	-	-	-	-	-	Se evaluará que no exista impacto en el entorno cercano en propiedad pública o con carácter de uso.
IMPACTO	Impacto a las relaciones vecinales en el entorno cercano	-	-	-	-	-	-	-	Se evaluará que no exista impacto en el entorno cercano en propiedad pública o con carácter de uso.
IMPACTO	Impacto a las relaciones vecinales en el entorno cercano	-	-	-	-	-	-	-	Se evaluará que no exista impacto en el entorno cercano en propiedad pública o con carácter de uso.
IMPACTO	Impacto a las relaciones vecinales en el entorno cercano	-	-	-	-	-	-	-	Se evaluará que no exista impacto en el entorno cercano en propiedad pública o con carácter de uso.

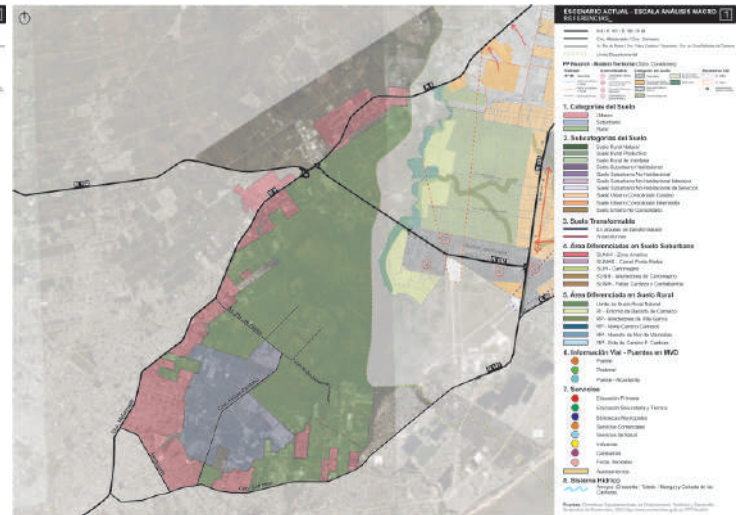
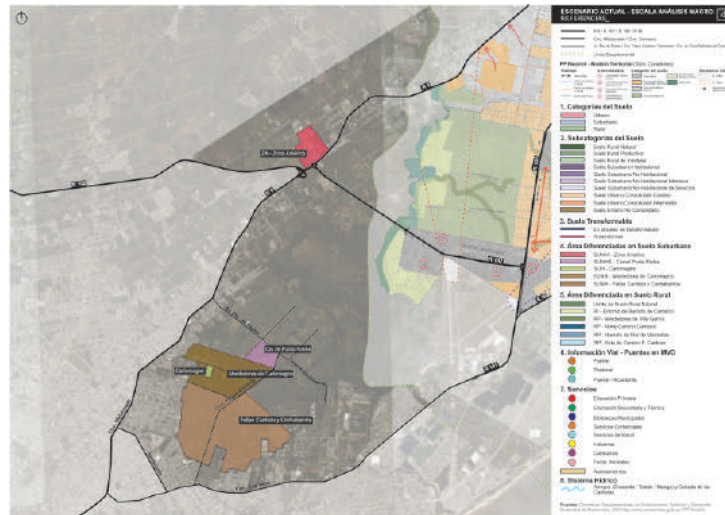
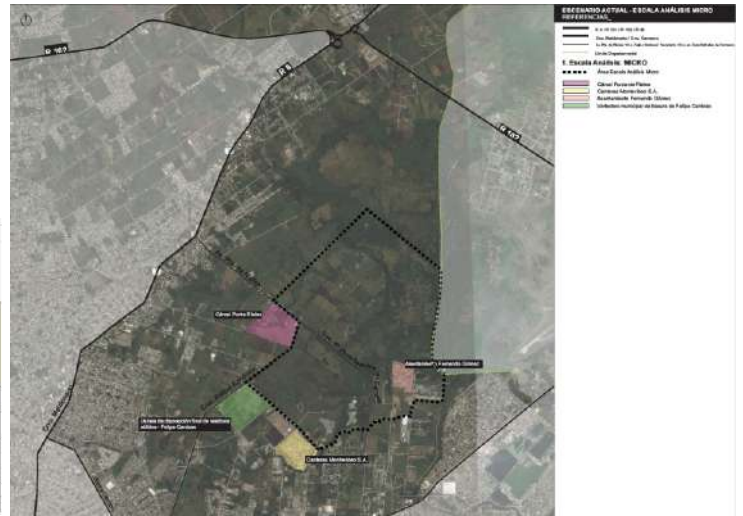

• 2016

Estudio de Impacto Territorial. Centro Logístico FORMISUR S.A. Montevideo.

Responsables: Salvador Schelotto y Verónica Nin.

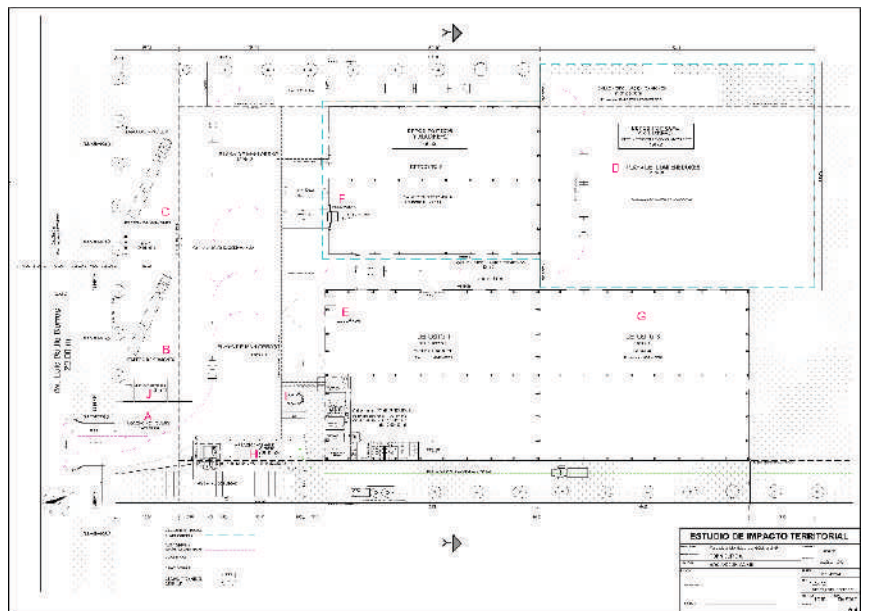

PROYECTOS URBANOS TERRITORIALES

• 2019 - 2014

ESTUDIOS DE IMPACTO URBANO TERRITORIAL.

• 2015

Elaboración del Estudio de Impacto Urbano y coordinación de Impacto Territorial. Ruta 102. Presentación ante Intendencia de Montevideo. Programa: logístico. Emprendatario: Lemifer S.A. Integrante del equipo consultor asignado a la elaboración, articulación con asesores, gestión y seguimiento. Responsable: Salvador Schelotto. Coautora: Carolina Lecuna.

Contratación directa.



FACHADA 01

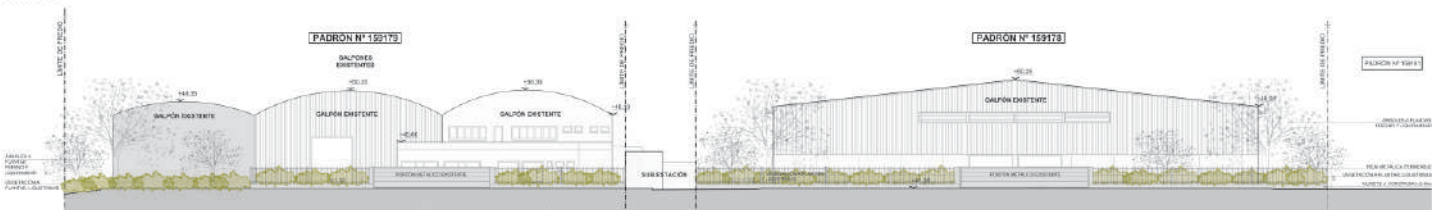

PLANTA BAJA | SECTOR A

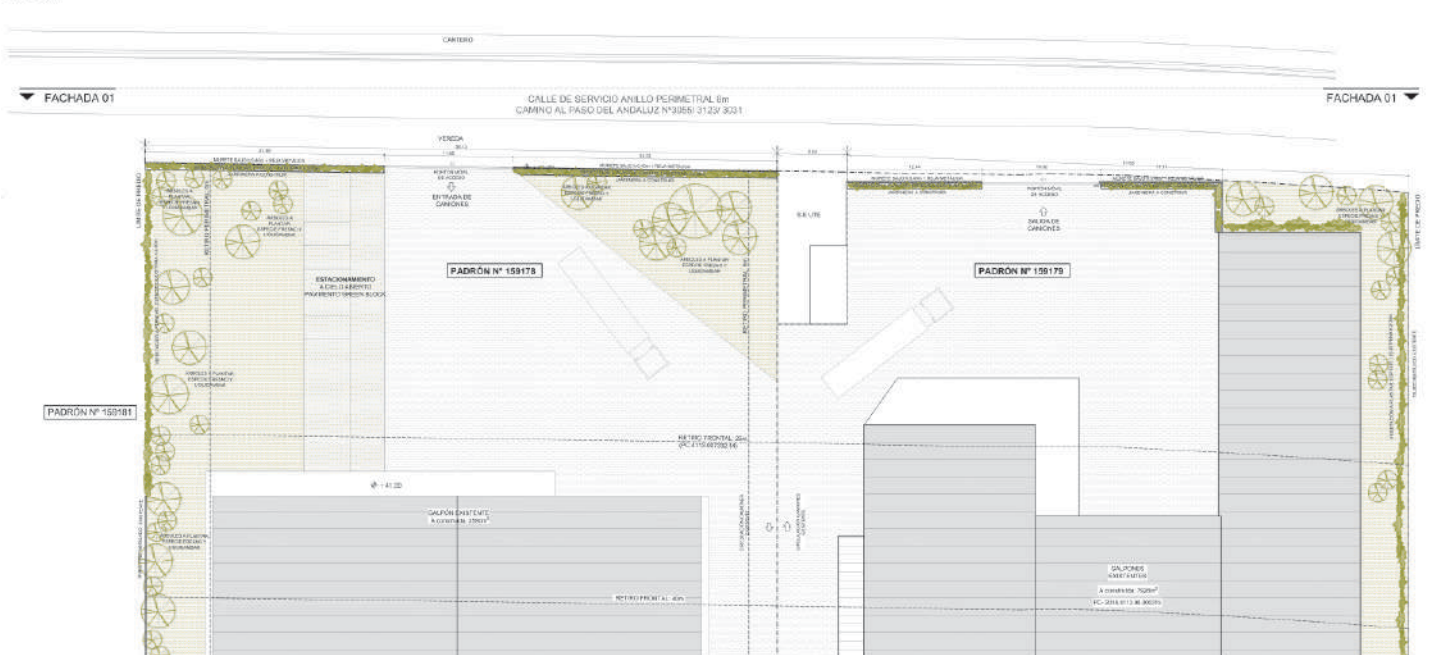

PROYECTOS URBANOS TERRITORIALES

• 2019 - 2014

ESTUDIOS DE IMPACTO URBANO TERRITORIAL.

• 2014

Elaboración del Estudio de Impacto Urbano y coordinación de Impacto Territorial. Presentación ante Intendencia de Montevideo. Programa: Logístico / industrial. Emprendatario: LANASUR S.A. Integrante del equipo consultor asignado a elaboración, articulación con asesores, gestión y seguimiento.

Responsable: Salvador Schelotto. Coautora: Carolina Lecuna y Alejandra Poey.

Contratación directa.

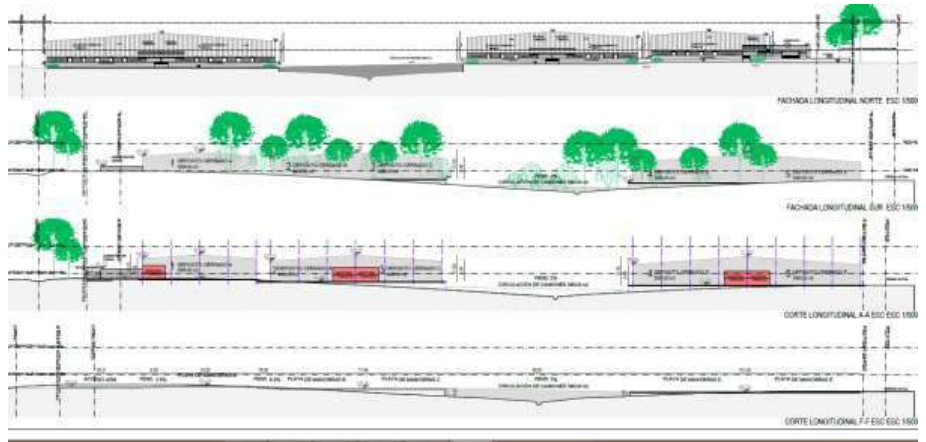

Matriz de Identificación de Impactos	
Impacto	Grado de Impacto
Impacto 1	Alto
Impacto 2	Medio
Impacto 3	Bajo
Impacto 4	Alto
Impacto 5	Medio
Impacto 6	Bajo
Impacto 7	Alto
Impacto 8	Medio
Impacto 9	Bajo
Impacto 10	Alto
Impacto 11	Medio
Impacto 12	Bajo

Matriz de Identificación de Impactos

Matriz de Identificación de Impactos / Signo	
Impacto	Grado de Impacto
Impacto 1	Alto
Impacto 2	Medio
Impacto 3	Bajo
Impacto 4	Alto
Impacto 5	Medio
Impacto 6	Bajo
Impacto 7	Alto
Impacto 8	Medio
Impacto 9	Bajo
Impacto 10	Alto
Impacto 11	Medio
Impacto 12	Bajo

Matriz de Identificación de Impactos / Signo

Matriz de Identificación de Impactos / Intensidad	
Impacto	Grado de Impacto
Impacto 1	Alto
Impacto 2	Medio
Impacto 3	Bajo
Impacto 4	Alto
Impacto 5	Medio
Impacto 6	Bajo
Impacto 7	Alto
Impacto 8	Medio
Impacto 9	Bajo
Impacto 10	Alto
Impacto 11	Medio
Impacto 12	Bajo

Matriz de Identificación de Impactos / Intensidad

Matriz de Identificación de Impactos / Reversibilidad	
Impacto	Grado de Impacto
Impacto 1	Alto
Impacto 2	Medio
Impacto 3	Bajo
Impacto 4	Alto
Impacto 5	Medio
Impacto 6	Bajo
Impacto 7	Alto
Impacto 8	Medio
Impacto 9	Bajo
Impacto 10	Alto
Impacto 11	Medio
Impacto 12	Bajo

Matriz de Identificación de Impactos / Reversibilidad

• 2014

Diseño de anteproyecto, elaboración del Estudio de Impacto Urbano y coordinación de Impacto Territorial. Cno. Mendoza. Presentación ante Intendencia de Montevideo. Programa: Polo Logístico. Emprendatario: CARRAU & CIA S.A. Integrante del equipo consultor asignado a elaboración, articulación con asesores, gestión y seguimiento.

Responsables: Salvador Schelotto, Carolina Lecuna y Rafael Cortazzo.

Contratación directa.

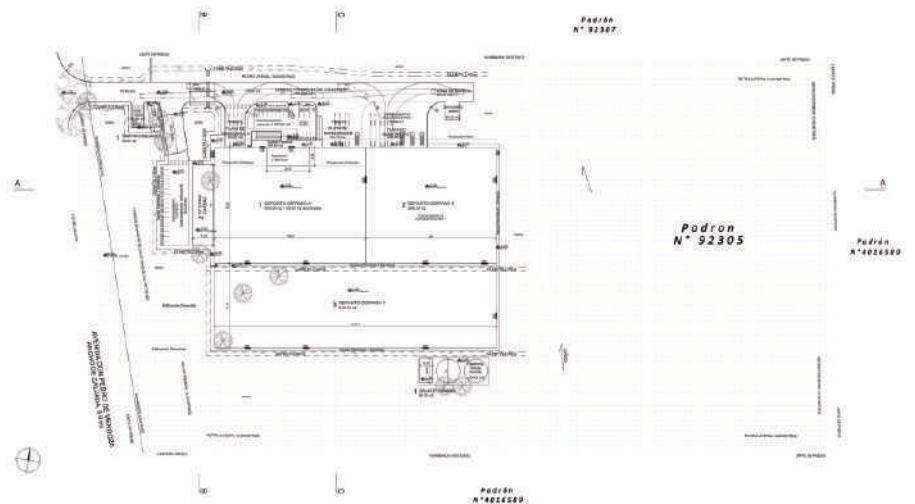

PLANO ESQUEMA CIRCULACIONES Y MANIOBRA ESC. 1/1000

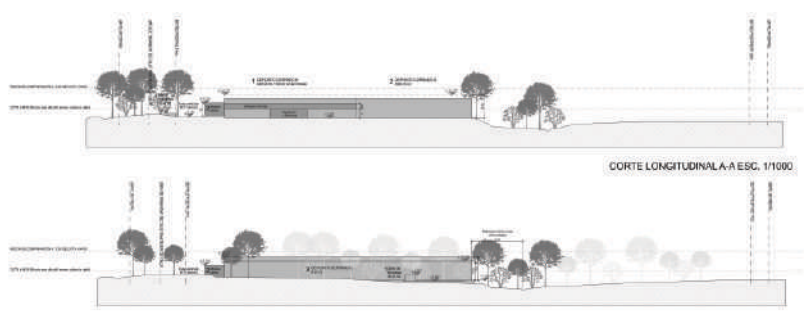

FACHADA LONGITUDINAL SUR ESC. 1/1000

PROYECTOS URBANOS TERRITORIALES

• 2016 - 2015

VIABILIDADES URBANÍSTICA Y ANTEPROYECTO

• 2016 - 2015

Estudio de viabilidad urbanística y desarrollo de anteproyecto de un complejo de instalaciones deportivas para la empresa "Espacio Prado" en la Av. Millán y Dr. Carlos Vaz Ferreira - Montevideo (construido).
Responsables: Carolina Lecuna y Salvador Schelotto

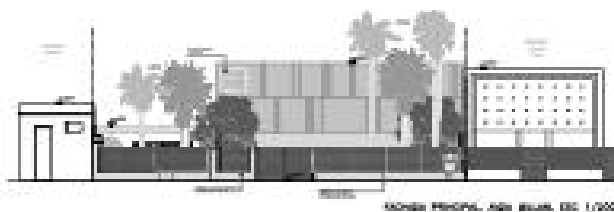
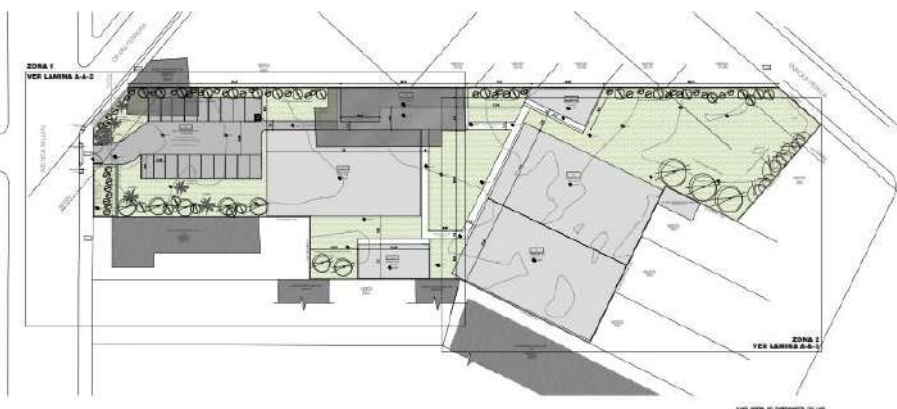



FACHADA BY ARTICAS

S EXISTENTES (OFICINA Cr. VICTORIA DÍAZ y HACIA PUENTE) EN MADERA.

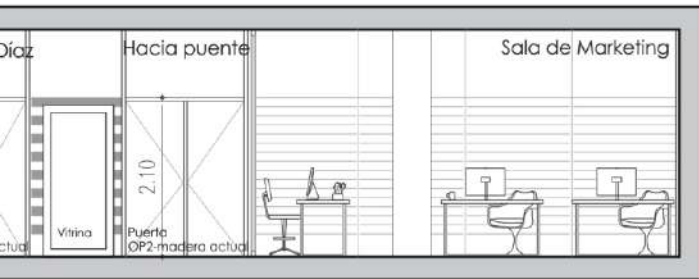

PROYECTOS Y OBRAS DE ARQUITECTURA

TRIBUNA COLOMBES		
<ul style="list-style-type: none"> LIGA UNIVERSITARIA.....300m2 IMM.....600m2 COMISARIA.....450m2 	<ul style="list-style-type: none"> LIGA UNIVERSITARIA.....200m2 	
TRIBUNA AMSTERDAM		
<ul style="list-style-type: none"> TALLERES CAFO.....400m2 ÁREA DE CONCENTRACIÓN...250m2 COLEGIO DE ÁRBITROS.....200m2 OFICINAS CAFO.....200m2 EMPRESA CONCESIONARIA DE TRANSMISIÓN...750m2 	<ul style="list-style-type: none"> ÁREA DE CONCENTRACIÓN...150m2 OFICINAS CAFO.....200m2 	
TRIBUNA AMÉRICA		
<ul style="list-style-type: none"> ZONA DE CALENTAMIENTO...1000m2 VESTUARIOS.....450m2 ASISTENCIA MÉDICA.....400m2 LIGA DE BOXEO.....300m2 	<ul style="list-style-type: none"> ASISTENCIA MÉDICA.....400m2 *+ ENTREPISO DE 400m2 	<ul style="list-style-type: none"> SECTOR VIP.....1050m2
TRIBUNA OLÍMPICA		
<ul style="list-style-type: none"> MUSEO DEL FÚTBOL.....400m2 INTENDENCIA CAFO.....200m2 ESCUELA.....170m2 	<ul style="list-style-type: none"> MUSEO DEL FÚTBOL.....900m2 ESCUELA.....1750m2 	



• 2015

Coordinación y supervisión de obra:
Cancha Techada "Jaula" (Complejo Uruguayo Celeste)

Ubicación: Camino Al Paso Escobar s/n y Ruta 101, Canelones.

Cliente: AUF (Asociación Uruguaya de Fútbol)

Responsables: Salvador Schelotto y Carolina Lecuna

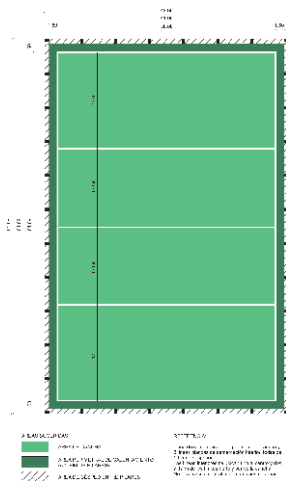
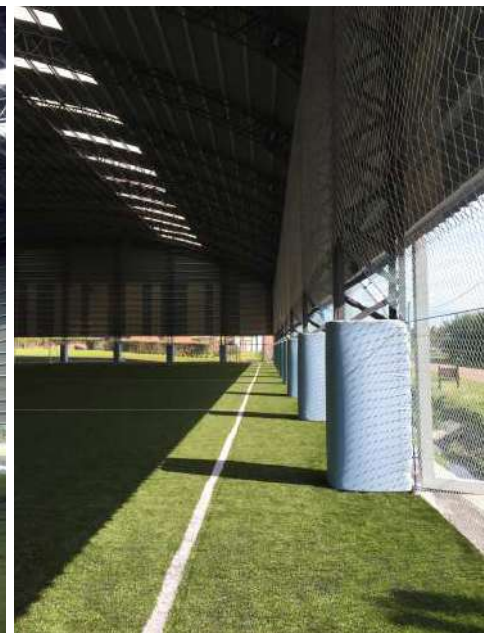

• 2019

Elaboración de bases para el Concurso Espacio Memorial Penal de Punta Carretas.

Concurso público nacional de anteproyectos para un espacio memorial del penal de Punta Carretas en el predio asignado a tal fin por la Intendencia y la Junta Departamental de Montevideo. Asesor del concurso.



Concurso Espacio Memorial Penal de Punta Carretas



Lámina del primer premio del concurso.

• 2017

Copa Mundial femenina sub-17 FIFA Uruguay 2018.

Evaluación arquitectónica y urbana y propuesta de reconversión de los estadios Prof. Alberto Suppici (Colonia del Sacramento), Charrúa (Montevideo) y Domingo Burgueño Miguel (Maldonado) según normas y recomendaciones de FIFA. Responsables: Salvador Schelotto y Carolina Lecuna

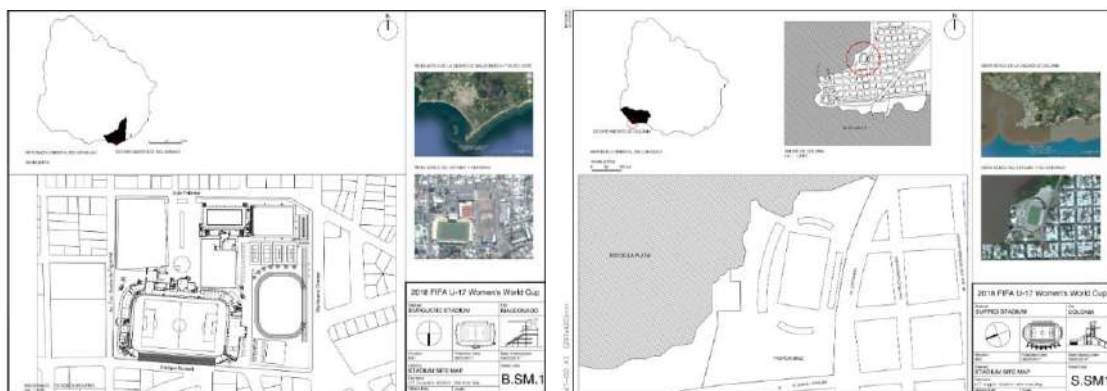

• 2013

Elaboración de bases para Concurso de Ideas: Estadio Centenario y su entorno

Ubicación: Parque Batlle, Montevideo

Cliente: CAFO (Comisión Administradora del Field Oficial)

Responsables: Salvador Schelotto y equipo asesor

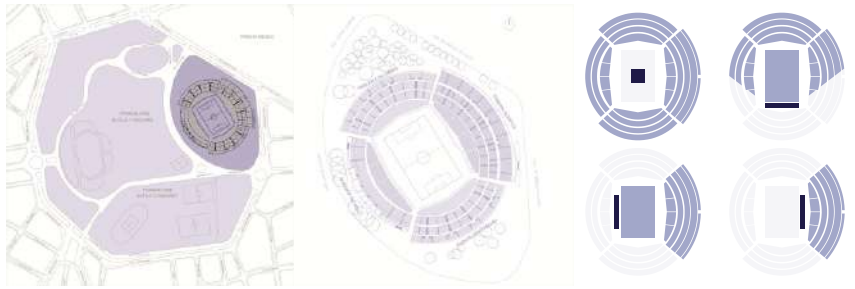

CONCURSO NACIONAL DE IDEAS ESTADIO CENTENARIO Y SU ENTORNO

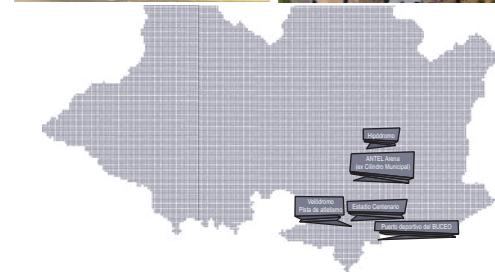

C4. PROGRAMA ARQUITECTÓNICO C4.1. MAPEO DE PREEXISTENCIAS Y ESPACIO DISPONIBLE BAJO TRIBUNAS

Se realizó con el fin de proporcionar al concursante, a modo de insumo, un relevamiento de usos y actividades que se desarrollan en la actualidad, en el edificio del Estadio Centenario.



<ul style="list-style-type: none"> UCA UNIVERSITARIA... 20m² INIA... 40m² COMARSA... 40m² 	<ul style="list-style-type: none"> UCA UNIVERSITARIA... 20m² INIA... 40m² COMARSA... 40m² 	<ul style="list-style-type: none"> INIA... 40m² COMARSA... 40m² 	<ul style="list-style-type: none"> INIA... 40m² COMARSA... 40m²
<ul style="list-style-type: none"> VALLEJO OFIC... 40m² ANTEL... 40m² CONCENTRACION... 40m² COLEGIO DE... 40m² SALUD... 40m² OFICINA CAFO... 40m² OFICINA COORDINADORA DE INGENIERIA... 40m² 	<ul style="list-style-type: none"> ANTEL... 40m² CONCENTRACION... 40m² OFICINA CAFO... 40m² 	<ul style="list-style-type: none"> CONCENTRACION... 40m² OFICINA CAFO... 40m² 	<ul style="list-style-type: none"> OFICINA CAFO... 40m²
<ul style="list-style-type: none"> ESTADIO... 40m² CONCENTRACION... 40m² ASISTENCIA... 40m² MECENARIOS... 40m² ESTADIO... 40m² 	<ul style="list-style-type: none"> CONCENTRACION... 40m² ASISTENCIA... 40m² MECENARIOS... 40m² 	<ul style="list-style-type: none"> ASISTENCIA... 40m² MECENARIOS... 40m² 	<ul style="list-style-type: none"> MECENARIOS... 40m²
<ul style="list-style-type: none"> INICIO DEL... 40m² FIN DEL... 40m² INICIO DEL... 40m² FIN DEL... 40m² 	<ul style="list-style-type: none"> INICIO DEL... 40m² FIN DEL... 40m² 	<ul style="list-style-type: none"> FIN DEL... 40m² 	<ul style="list-style-type: none"> FIN DEL... 40m²



GESTIÓN PÚBLICA

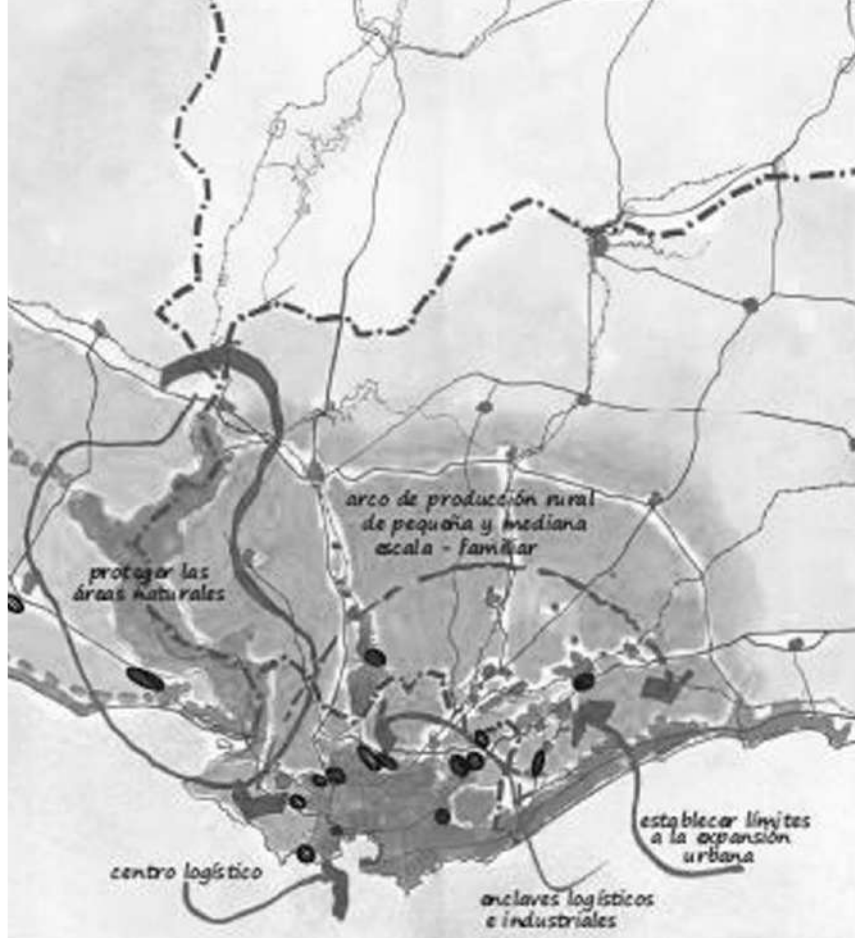
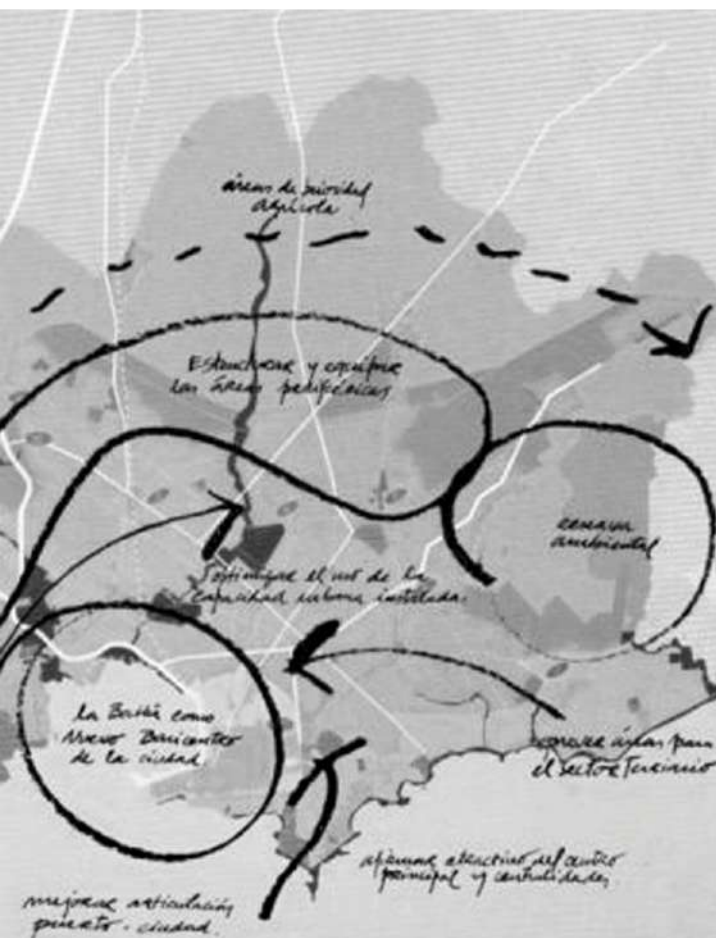

• 2019

ENCIS - Estrategia Nacional Ciudades Sostenibles. Ministerio de Vivienda Ordenamiento Territorial y Medio Ambiente.



2019 Informe Nacional Voluntario ODS



ENCIS

ENCIS

Estrategia Nacional Ciudades Sostenibles

Diciembre 2019

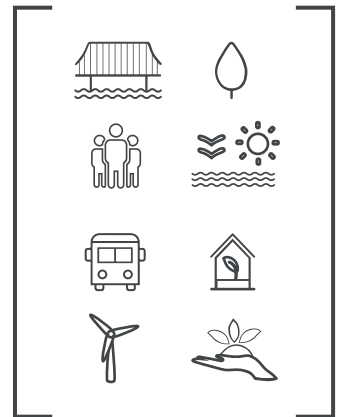

• 2019

Estrategia Nacional de Acceso al Suelo Urbano. 10 meses de implementación. Documento que presenta los avances generados en los primeros 10 meses de implementación de la ENASU.

10 MESES DE IMPLEMENTACIÓN

ESTRATEGIA NACIONAL DE ACCESO AL SUELO URBANO

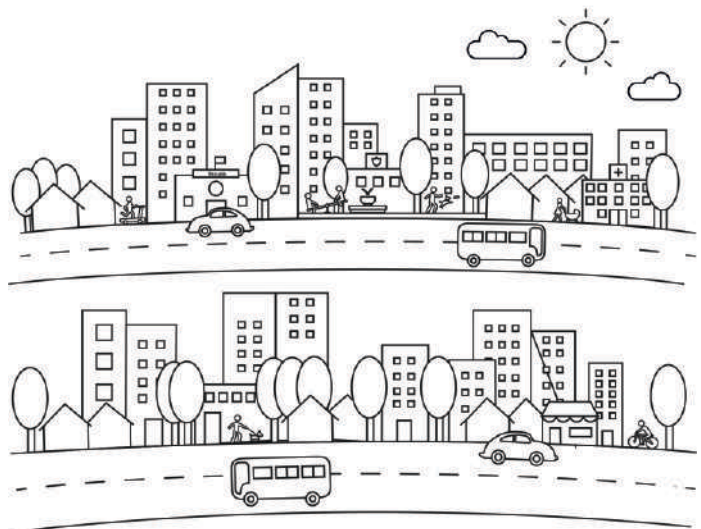
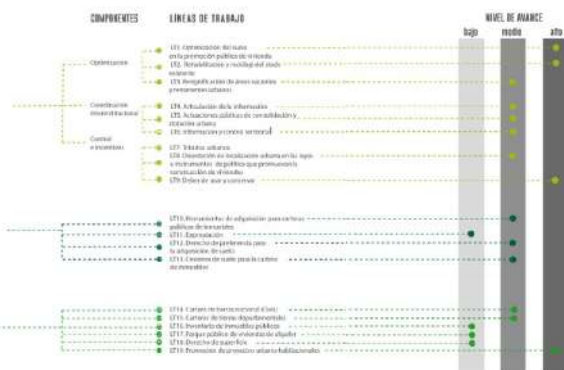

Octubre 2019

Ley 19.772 - Directriz Nacional Costera.
 Ministerio de Vivienda Ordenamiento Territorial y Medio Ambiente.

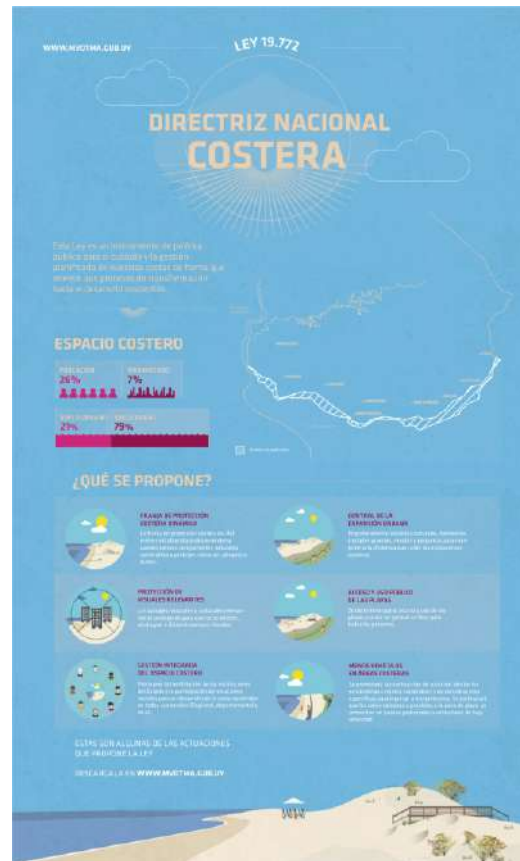

Premio Nacional de Urbanismo. Territorios Inclusivos y Sostenibles. Instrumentos de Ordenamiento Territorial, Proyectos Urbanos, Tesis de Posgrado e Investigaciones, Trabajos de Estudiantes, Comunicación Social y Trayectoria.



• 2019

Programa Piloto de Alquiler Social.
Componente II, PMB.
Ciudad Vieja, Montevideo.



• 2018

Estrategia Nacional de Acceso al Suelo Urbano. Ministerio de Vivienda Ordenamiento Territorial y Medio Ambiente.

ESTRATEGIA NACIONAL DE ACCESO AL SUELO URBANO

Vivir la ciudad, un derecho de todos

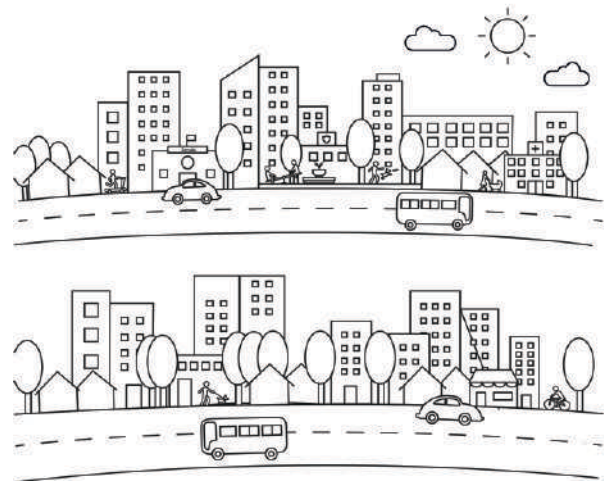
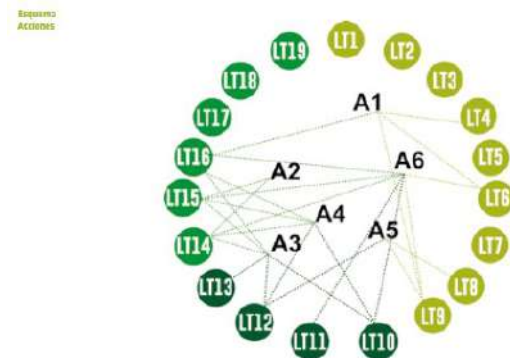

Setiembre 2018

• 2017

Bases para el Concurso Público Nacional de Ideas Arquitectónicas y Urbanísticas para el predio donde funcionará la antigua industria lanera paylana. Paysandú.

EX. FÁBRICA PAYLANA. PAYSANDÚ
PROYECTO URBANO DE DETALLE. SOU VIVIENDAS/ SERVICIOS EDUCATIVOS/ DE SALUD/
COMERCIALES/ DEPORTIVOS Y URBANOS



• 2017

Bases para el Concurso Público Nacional de Ideas Arquitectónicas y Urbanísticas para un proyecto urbano de detalle en el predio donde funcionara la Cooperativa RAINCOOP.

EX RAINCOOP
CONCURSO PÚBLICO DE IDEAS PARA LA REHABILITACIÓN DE UN ÁREA VACANTE EN DESUSO



Atlas de la Cuenca del Río Santa Lucía.

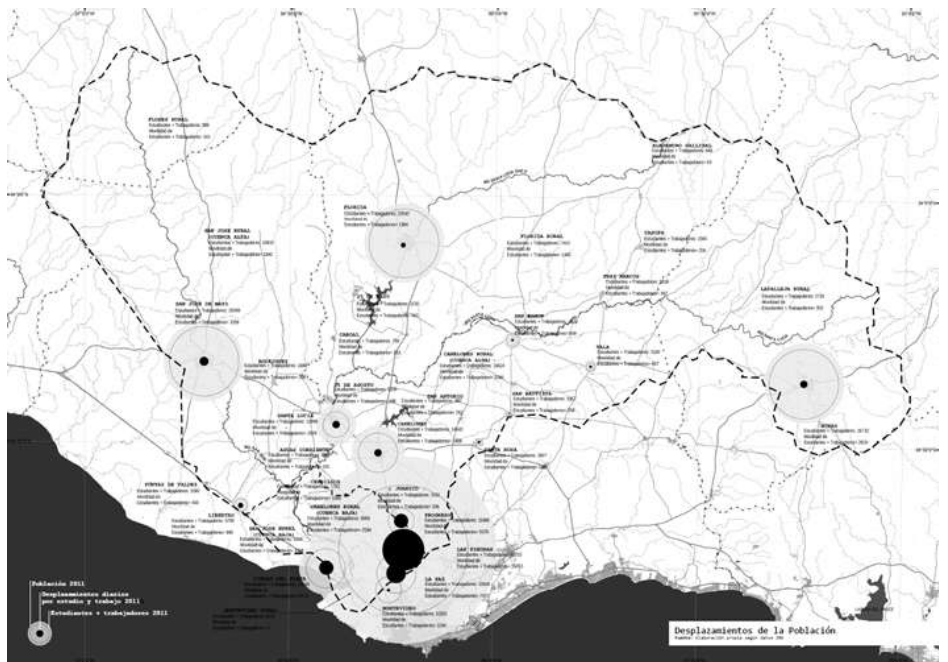
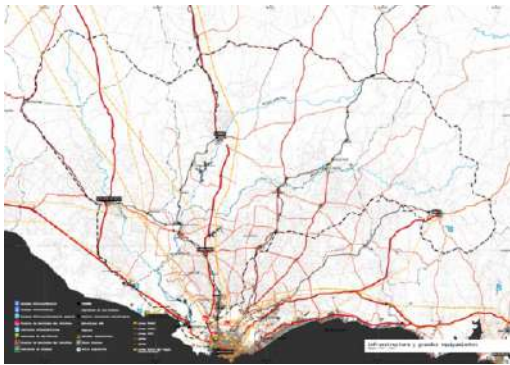

• 2010 - 2009

Plan Sectorial de Movilidad - departamento de Montevideo.

Colaboración en la redacción del Documento de Avance del Plan Sectorial de Movilidad.

Documento publicado y puesto de manifiesto en abril del 2010.

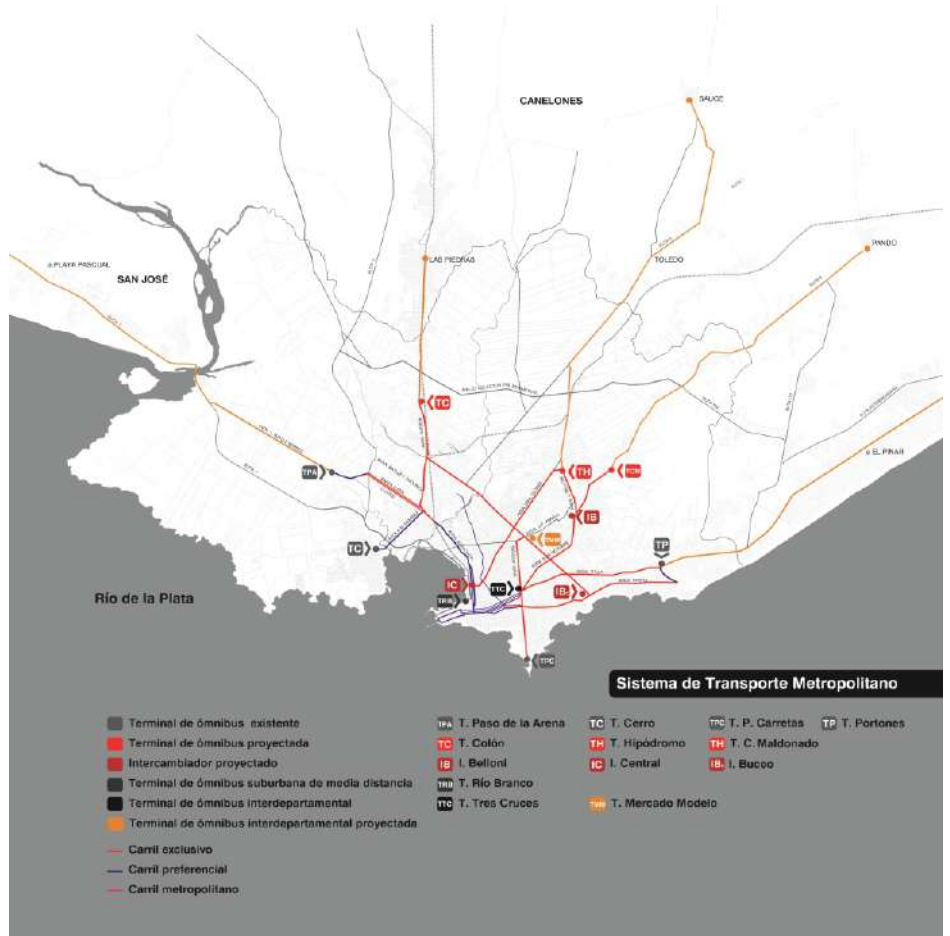

• 2005 - 1998

Plan de Ordenamiento Territorial del departamento de Montevideo (POT 1998-2005 - "Plan Montevideo".)

Participación en la gestión y elaboración del Plan General de ordenación urbana de la ciudad y el departamento de Montevideo (1995-1998).

Aprobación por la Junta Departamental de Montevideo en 1998.

Participación en la primera fase de su implementación e inicio del proceso de planificación derivada (Planes Especiales: Arroyo Miguelete, Ciudad Vieja, Pocitos y Punta Carretas, Prado, Carrasco y Punta Gorda, Barrio Sur).

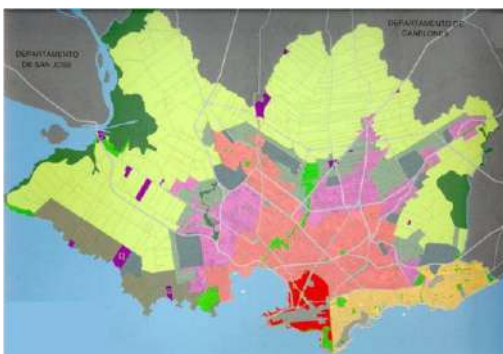
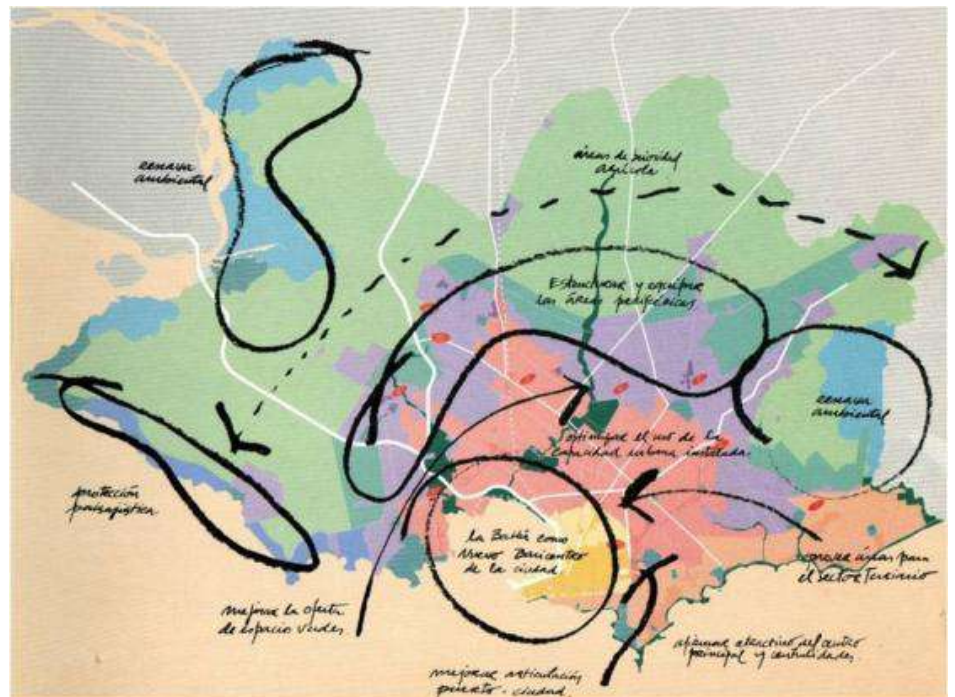

• 1996 - 1993

Proyecto de recuperación y complementación de la Rambla Sur de Montevideo (tramos I, II y III).

Proyecto elaborado en el marco de la Comisión financiera de la Rambla Sur. Supervisión y dirección de trabajos técnicos de consultoría, proyecto y dirección de obras.

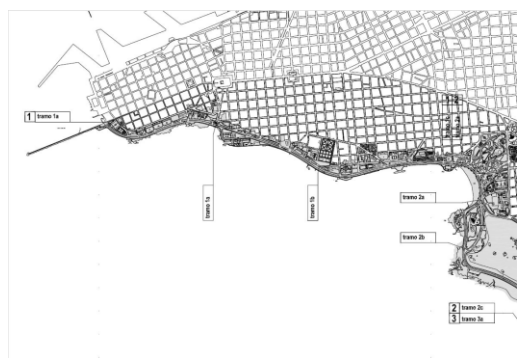

• 1996 - 1993

Proyecto de Ensanche y cambio de perfil del Bulevar Artigas en la ciudad de Montevideo - tramo E-W.

Coordinación y supervisión del equipo de elaboración del proyecto en la IMM. Proyecto parcialmente ejecutado.



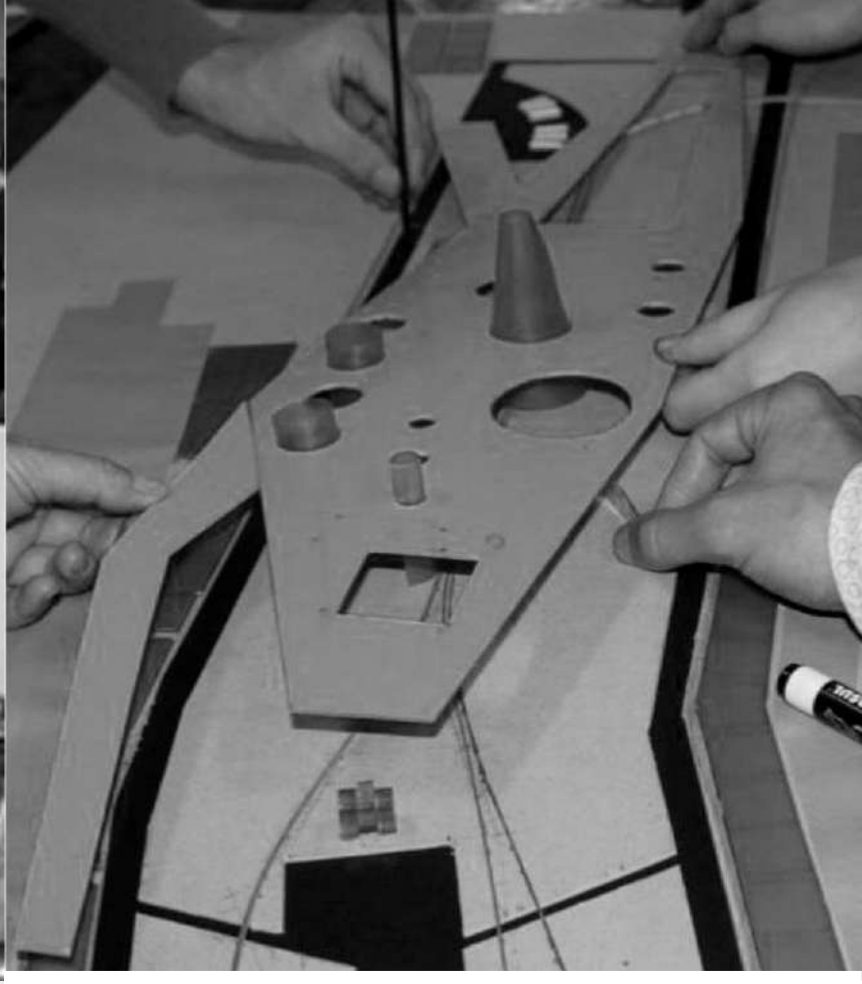

TALLERES DE PROYECTO URBANO



In
out
no
ui

Seminario
SuBA
Workshop
La Plata - 2011

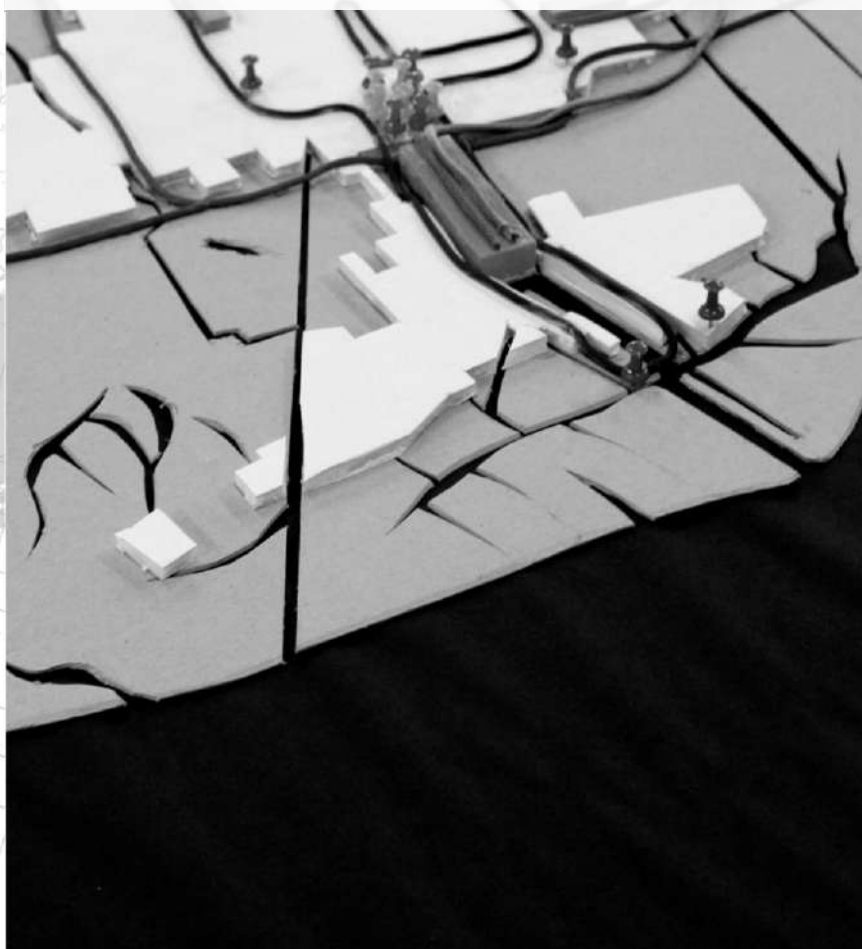

• 2010

Ciudad de La Plata.

Integrantes del Equipo: Salvador Schelotto y Docentes / Estudiantes de la Facultad de Arquitectura (FADU).

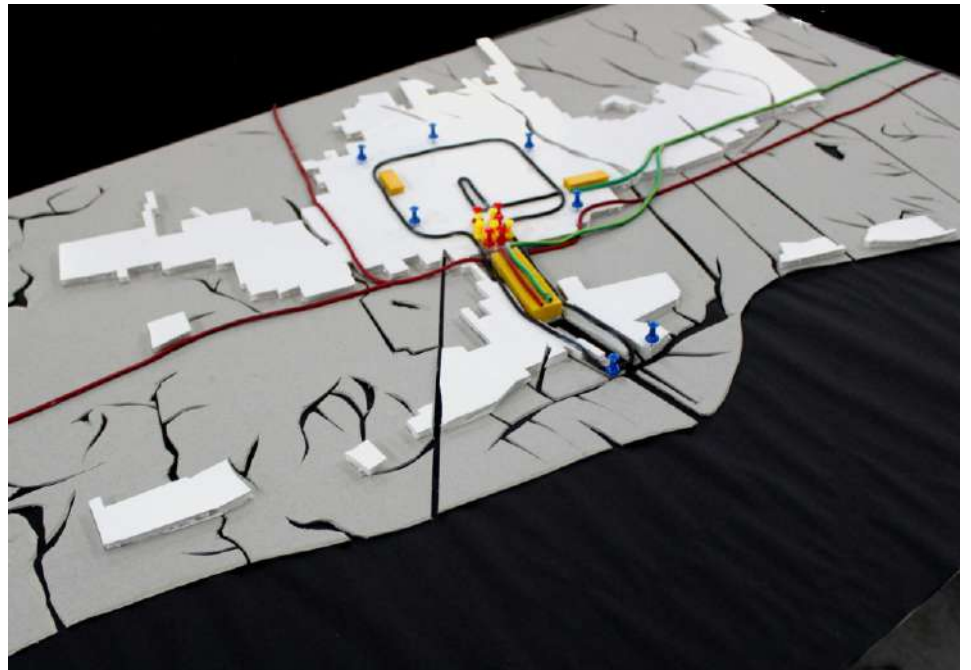
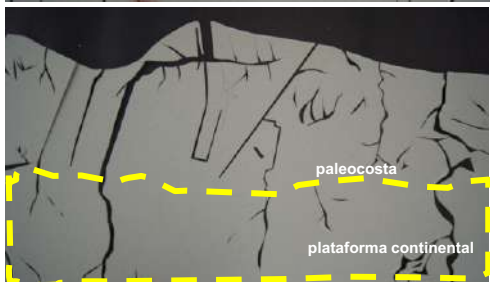
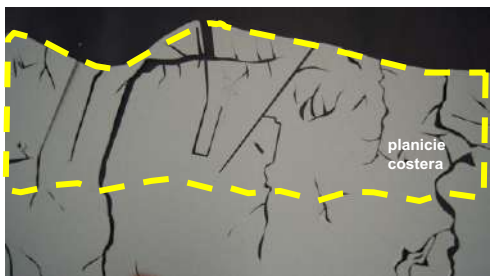

• 2007

Si CWB. Seminario Internacional de Curitiba.

Autores: Patricia Abreu, Salvador Schelotto, profesores y estudiantes brasileños catalanes.

Si CWB 2007 seminário internacional de curitiba | ateliês de projeto urbano

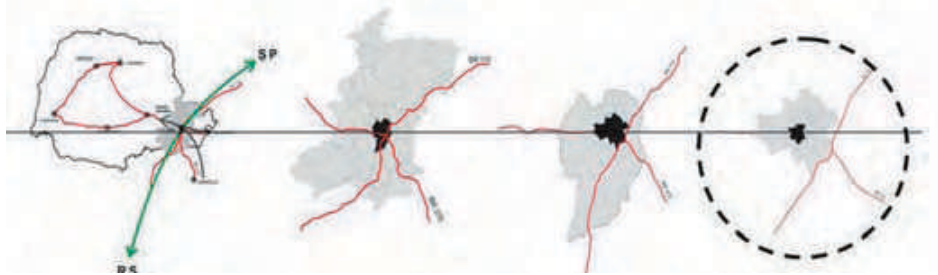
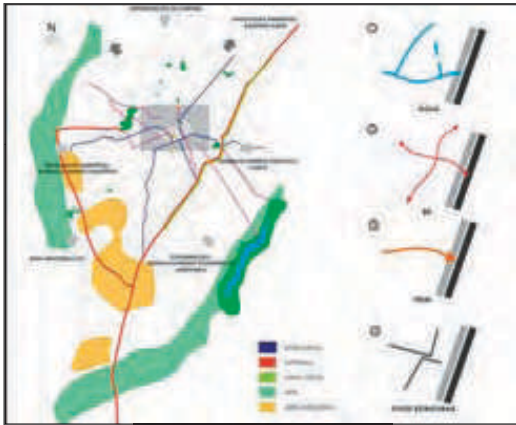

A large tree diagram illustrating urban structure and transportation routes. The trunk represents the central core, and the branches represent the surrounding urban areas. The diagram is accompanied by a table of programs and a table of centralities.

Programas temáticos	Objetivo general	Componentes programáticos	Imagen
1 Sistema Integrador	Estructurar el área central y ampliar la base económica	Sistema económica Emprego Comercio Terceiros Serviços ambientais	
2 Cidadania, cultura, lazer	Mejorar la inserción urbana y atractividad	Serviços sociais e culturais serviços ambientais	
3 Sistema habitacional	Incrementar y diversificar la producción residencial	Viverências de estímulos e serviços serviços de administração culturais e sociais	
4 Espaço Público, Acessibilidade	Jerarquizar el espacio urbano central y ampliar la accesibilidad	Atividades diferenciadas Melhora de imagem Acessibilidade subterrânea y pedestre	

patamar	caracterização	especialidade	modos de intervenção	actores	programas temáticos
Rua XV - City core-mixed use	Densidad alta	lineal-nodular	Directa-Inducida	Publico-privado	
Cultural	Densidad media	rama	Directa-Inducida	Publico-privado social	
Inovação - TICs	Nueva centralidad	lineal	Directa-Inducida	Publico-privado	
Shopping Papayer, laboratório	Densidad media alta	rama	Directa-Inducida	Publico-privado social	
Design, gastronomía	Densidad baja-nueva centralidad	lineal	Indirecta	Publico-privado	
Cívica Institucional		lineal-nodular	directa	publico	
Centralidades Lineares	Centralidades difusas y subdiferenciadas	lineal	regulación	privado	



• 2000

Workshop de México. Centro histórico de México DF.
Universidad Autónoma de México.
Universidad Autónoma Metropolitana.





Propiedad
Ordenamiento

INVESTIGACIÓN Y PUBLICACIONES



• 2018

VIVIENDA. Familia, Comunidad, Territorio.
 Juan Pablo Terra.
 “La mirada de Juan Pablo Terra: familia, vivienda, comunidad, territorio”.

Tabla de contenido	
Presentación	7
La mirada de Juan Pablo Terra: familia, vivienda, comunidad, territorio	
Salvador Schelotto	11
Estudios sobre la situación de la vivienda en Uruguay	
Participación en la CIDE. (1961-1966)	33
1. Algunas magnitudes del problema de la vivienda	35
2. La vivienda	53
3. Metodología de la planificación e una política de viviendas	64
4. La situación de la vivienda	100
Elaboración, discusión y puesta en marcha de la ley 13728, Plan Nacional de Vivienda. (1967-1972)	
5. Informe sobre el proyecto de ley de Plan Nacional de Vivienda	109
6. Participación en la discusión del proyecto de ley Plan Nacional de Vivienda	114
7. Ley n.º 13728. Plan Nacional de Vivienda	137
8. Análisis de la ley 13728 Plan Nacional de Vivienda	206
9. Exposición en la Cámara de Senadores a tres años y medio de la aprobación de la ley 13728	229

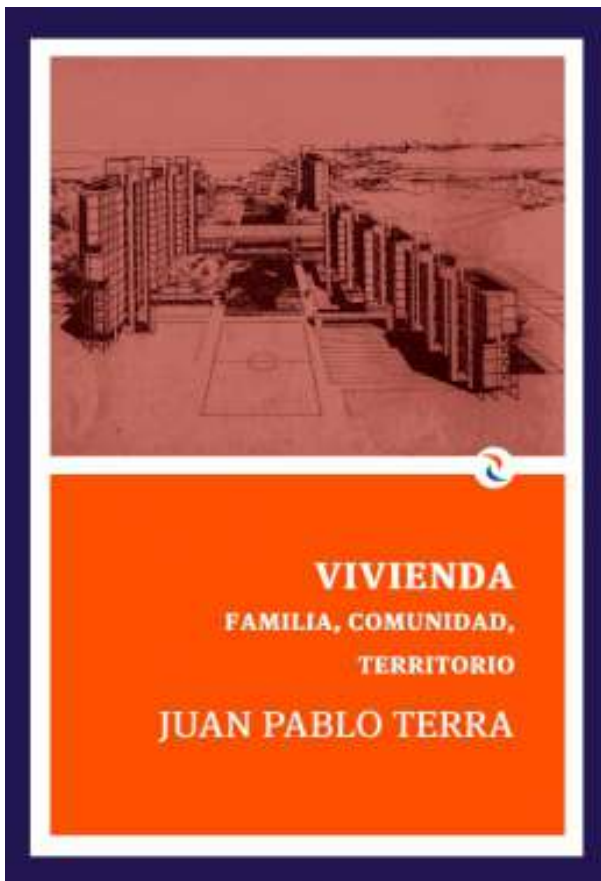

• 2016

28 Vivienda Popular. Cooperativismo de vivienda de un medio siglo al siguiente.
 Autor de “Cooperativas de viviendas uruguayas. Desde los orígenes, caminando hacia el próximo medio siglo”.

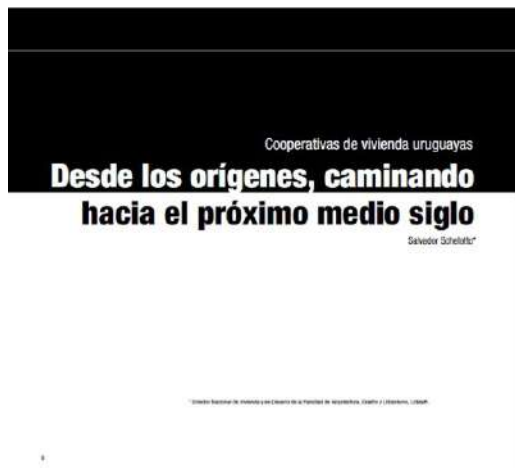

El concepto Plataforma como herramienta de proyecto-plan
 Un fenómeno invisibilizado. Barrios privados en Uruguay
 Un ICC para las cooperativas de Ayuda Mutua
 Habitar el hábitat
 La FADU en Dolores

• 2015

“Municipios de primera generación en Uruguay: desigualdad territorial, gestión local y accesos a servicios”.

Ediciones Universitarias-CSIC. Colección Biblioteca Plural. Montevideo. 2015. 229 Páginas.

Autores: María De Barbieri, Salvador Schelotto.

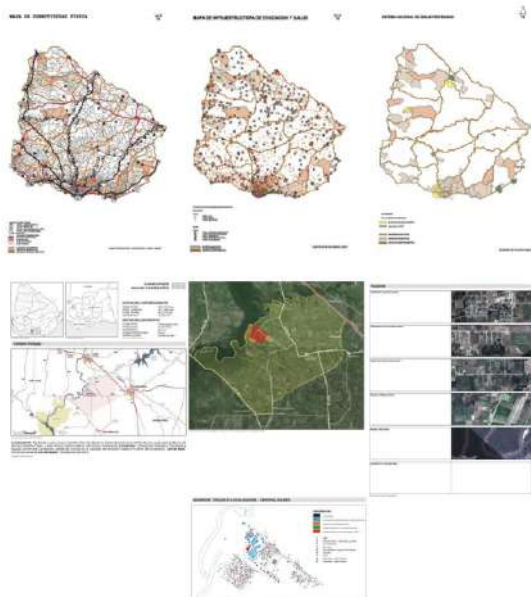

• 2015

Nuestro Territorio - Reporte digital N°1. Ministerio de Vivienda Ordenamiento Territorial y Medio Ambiente.



Nuestro territorio - Reporte digital N°1



Hacia territorios más inclusivos y sostenibles

Entrevista al director nacional de ordenamiento territorial, Salvador Schelotto.

El ordenamiento territorial (OT) está presente en el imaginario local desde hace décadas, pero poco integrado a las políticas y los procesos de transformación real del territorio; recién en la última década aparece con mayor potencia. ¿Esto es así? , en tal caso, ¿Cuál es el estado actual de las cosas?, ¿Qué factores limitan y qué elementos faltan para que el país incorpore definitivamente la planificación y la gestión territorial ordenada y sostenible ...

• 2014

25 Vivienda Popular. Política habitacionales. Aportes en un año para proponer.
Colaborador en "Diez opiniones".



25 VIVIENDA POPULAR
Segunda época
Julio 2014

Políticas habitacionales. Aportes en un año para proponer

Pobreza, asentamientos y ciudad consolidada
Las inundaciones y la Arquitectura
España e Italia: Nuevos desafíos habitacionales
Obras destacadas: Complejo Bulevar
Los estudiantes proponen: "Cooperativas dispersas"
CEDA: Comisión de Vivienda y Territorio

• 2014

Espacios públicos.
Autores: Salvador Schelotto, Patricia Roland y Marcelo Roux.



Salvador Schelotto Patricia Roland Marcelo Roux

Espacios públicos

• 2014

(Des)bordes urbanos. Política, proyecto y gestión sostenible en la ciudad de la periferia.
 Compilador.



• 2013

Ensayo en “Paisaje-Patrimonio-Proyecto-Desarrollo Local” Paisajes culturales en Uruguay.
 Alteraciones dinámicas en espacios periurbanos el caso de la ruta 101.

Autores: Carolina Lecuna y Salvador Schelotto.



Figura 2. Imagen topográfica del área. Fuente: Gráfico producido por APT Consultora



Figura 3. Interior del paisaje. Espacio público proyectado a borde de Cañadas. Fuente: Imagen producida por APT Consultora

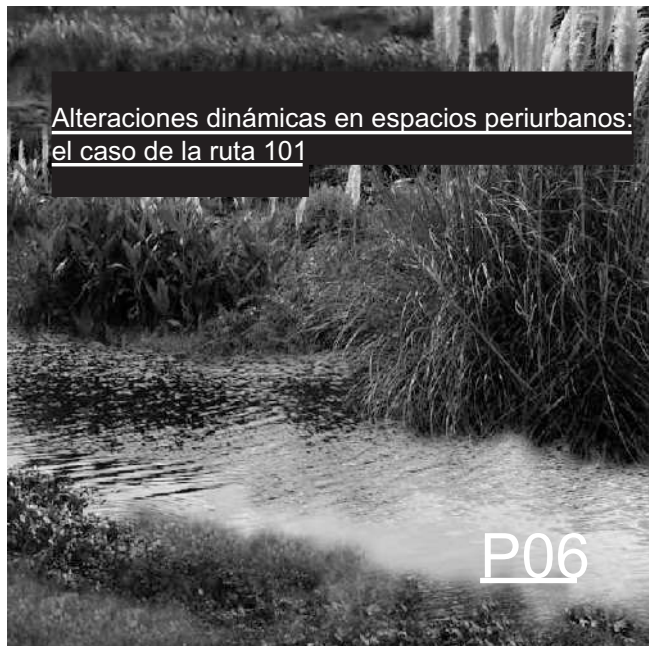

Figura 4. Nodo infraestructural ruta 101-ruta 102. Fuente: Imagen producida por APT Consultora

• 2013

Centro y Periferia: ¿dos caras de la misma moneda?.

Autores: Salvador Schelotto, Álvaro Echaider, Andrés Pampillón, Ana Rivera y Patricia Roland.

Financiación de la CSIC, en su programa de publicaciones.



• 2011

Proyecto de investigación “+ Barrio - Contribución a las acciones participativas de mejoramiento del espacio público en contextos de precariedad urbana y habitación”. Facultad de Arquitectura, Universidad de la República. Coordinador de Equipo Interdisciplinario. Informe final entregado.



• 2012 - 2011

Proyecto de investigación “Los Municipios en el Uruguay: espacio nuevo para el Proyecto de Territorio”. Responsable de la investigación. Entregado.

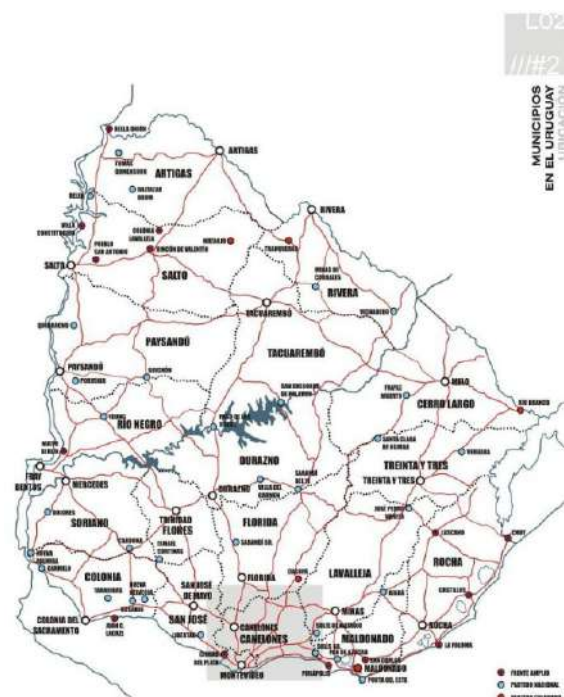

• 2008

Revista Vivienda Popular Segunda Época. Ley Nacional de Vivienda 40 años. "Vivienda y ciudad en tiempos de la ley nacional de vivienda. El espíritu de la época y la arquitectura de las ciudades en Uruguay".

VIVIENDA Y CIUDAD EN TIEMPOS DE LA LEY NACIONAL DE VIVIENDA
EL ESPÍRITU DE LA ÉPOCA Y LA ARQUITECTURA DE LAS CIUDADES EN URUGUAY
 Salvador Schelotto

La ciudad de los modernos es un espacio dinámico y se expande libremente, ella vive y muere, siempre sigue un tipo de morfología de crecimiento y transformación urbana, y su carácter se expresa en parcelas, lotes, edificios, y en la manera de ocupar el espacio de la ciudad. Si se quiere más exacto en el plano de la historia, se refiere a un modo moderno de entender que las intervenciones urbanas no se hacen para habitar, o más bien de la ciudad tiene y debe tener un carácter específico y debe ser capaz de responder a las necesidades de la época y participar en el espacio de la ciudad en un modo.

En la antigüedad clásica, las grandes ciudades se planificaron en "tablas cuadradas" y se basaron en un ordenamiento urbano que se basaba en una estructura de calles que se cruzaban en ángulos rectos, formando un cuadrado mágico. Este tipo de planificación, que se basaba en un ordenamiento urbano que se basaba en una estructura de calles que se cruzaban en ángulos rectos, formando un cuadrado mágico. Este tipo de planificación, que se basaba en un ordenamiento urbano que se basaba en una estructura de calles que se cruzaban en ángulos rectos, formando un cuadrado mágico.

Las ciudades modernas, construidas y desarrolladas en el siglo XX, comenzaron a ser planificadas de una manera diferente. Se basaron en un ordenamiento urbano que se basaba en una estructura de calles que se cruzaban en ángulos rectos, formando un cuadrado mágico. Este tipo de planificación, que se basaba en un ordenamiento urbano que se basaba en una estructura de calles que se cruzaban en ángulos rectos, formando un cuadrado mágico.

En nuestro país, las ciudades modernas y desarrolladas en el siglo XX, comenzaron a ser planificadas de una manera diferente. Se basaron en un ordenamiento urbano que se basaba en una estructura de calles que se cruzaban en ángulos rectos, formando un cuadrado mágico. Este tipo de planificación, que se basaba en un ordenamiento urbano que se basaba en una estructura de calles que se cruzaban en ángulos rectos, formando un cuadrado mágico.



• 2008

Proyecto de investigación "Aproximación a la determinación del impacto urbano-territorial de las Planta de celulosa en la ciudad de Fray Bentos y su entorno". Financiado por CSIC - Apoyo al sector Productivo. Integrante del grupo de investigación.

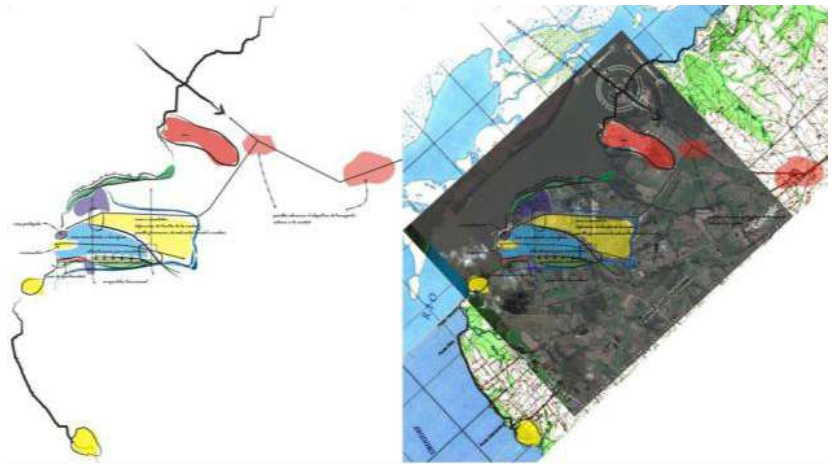

• 2007

Proyecto de investigación "Centro y Periferia ¿dos caras de la misma moneda?. Una comparación crítica de los programas de vivencia social de promoción pública en Montevideo". Financiado por el Lincoln Institute of Land Policy. Responsable académico.



