

CURRICULUM GRAFICO

01_ datos personales

Nombres y apellidos:	Gustavo Vila Mariño
Fecha de nacimiento:	18 de enero de 1972
Domicilio:	Montevideo
Teléfono:	2 604 07 11 / 098 598 425
E-mail:	arggustavovila@gmail.com
Documento de Identidad:	2:763.448-6

02 _ título de grado

Arquitecto Universidad de la República 29-DIC-2006

FECHA DE EGRESO: AÑO 2006		
EVALUACIONES DE CURSOS DEAPA:		
ANTEPROYECTO I	11 PUNTOS	TALLER LATCHINIAN
ANTEPROYECTO II	12 PUNTOS	TALLER LATCHINIAN
ANTEPROYECTO III	10 PUNTOS	TALLER VANINI
ANTEPROYECTO IV	9 PUNTOS	TALLER SPRECHMAN
ANTEPROYECTO V	9 PUNTOS	TALLER SPRECHMAN
PROYECTO	12 PUNTOS	TALLER PERDOMO

03_ título de posgrado

Magíster en Construcción de Obras de Arquitectura.

UDELAR | UFRGS. NOVIEMBRE 2020

FECHA DE EGRESO: AÑO 2020

EVUALUACION TRIBUNAL DE TESIS : 11 PUNTOS

DESARROLLO Y APLICACION DE HERRAMIENTAS Y TECNICAS PARA LA CAPTURA Y GESTION DE LOS REQUISITOS DE LOS USUARIOS EN PROYECTOS EDIFICIOS Y ESPACIOS PUBLICOS EN AREAS DE PRECARIZACION DEL HABITAT URBANO.

Incorporación de medios visuales para la optimización de la comunicación entre usuarios y equipos de proyectos.

Tutora: Mag. Arq. Laura Bozzo

**Tribunal de Tesis: Mag. Arq Patricia Flores
Prof. Arq Salvador Schelotto
Mag. Arq Gustavo Traverso**

Entrega de Tesis: JUNIO 2020

Defensa de Tesis: SETIEMBRE 2020



04_ estudios en curso de posgrado

Doctorando en Arquitectura y Urbanismo. UDELAR | 2021

Director del Doctorado: Dr. Arq. Roberto Fernández
Docentes Coordinadores : Dra. Arq. Mercedes Medina,
Dr. Arq. Anibal Parodi,
Dr. Arq. Bernardo Martin

FECHA DE INICIO: SET 2021

AVANCE: SET. 2023 PRESENTACIÓN CAP. 01 TESIS EN
COLOQUIO DOCTORAL EN PROCESO
ELABORACIÓN TESIS

TEMA: LA CAPTURA DE LOS REQUISITOS DEL
USUARIO, SU PARTICIPACION Y EL
ENCUENTRO DE CONOCIMIENTOS EN EL
DESARROLLO DEL PROYECTO URBANO
ARTQUITECTONICO.

TITULO DE LA INVESTIGACION, TESIS:
LA VIDA DE LOS OTROS
¿COMO ESCUCHAN LA VOZ DE LOS
USUARIOS LOS INVOLUCRADOS EN EL
DESARROLLO DEL HABITAT CONSTRUIDO?
CAPTURA DE LAS VOCES HABITANTES; SU
REPLICA Y CONTRAPUNTO AUTOMATIZADO.



CURSOS Y EXPOSICIONES DESARROLLADAS:

- **COLOQUIOS**

COLOQUIOS DOCTORALES I, II, III y IV. Orientación: Dra. Arq. MERCEDES MEDINA | Dr. Arq. ROBERTO FERNANDEZ Cursado: SET. 2021 a SET. 2023. Ponencia y discusión de avances de cada investigación. Carga horaria: 75 horas.-

Evaluación: 11 puntos.

- **SEMINARIOS**

SEMINARIO TECNICAS DE INVESTIGACION: IV A | Una crítica arquitectónica a la teoría del objeto orientado. Estado de la cuestión en el debate sobre los nuevos materialismos, el realismo especulativo y la 000 Theory. Expositor: Arq. Carlos Tapia Matrán - ABR. 2023. Carga horaria: 9 horas.-

SEMINARIO TECNICAS DE INVESTIGACION: IV B | Somos mas geográficos que históricos. Expositor: Dr. Arq. Javier Corvalán - ABR. 2023. Carga horaria: 9 horas.-

SEMINARIO TECNICAS DE INVESTIGACION: IV C | Una fábula brasilera. Notas sobre un doctorado en historia y teoría de la arquitectura _2014-2021+_ . Expositor: Dr. Arq. Martín Cobas - ABR. 2023. Carga horaria: 9 horas.-

SEMINARIO TECNICAS DE INVESTIGACION: III A | Paisajes abiertos para un nuevo proyecto. Hacia una teoría de la arquitectura avanzada. Expositor: Dr. Arq. Manuel Gausa - SET. 2022. Carga horaria: 9 horas.-

SEMINARIO TECNICAS DE INVESTIGACION: II A | ¿Qué arquitectura para qué medio? Lo ecologizante es el medio. Expositor: Dr. Arq. José María Torres Nadal - ABR. 2022. Carga horaria: 9 horas.-

SEMINARIO TECNICAS DE INVESTIGACION: II B | Arquitectura: Proposición y Consecuencia. Presupuestos, procesos y efectos divergentes. Expositor: Dr. Arq. Fernando Diez - ABR. 2022. Carga horaria: 9 horas.-

SEMINARIO TECNICAS DE INVESTIGACION: II C | Vida Interior y otros temas de lo doméstico. Expositor: Dr. Arq. Bernardo Martín - ABR. 2022. Carga horaria: 9 horas.-

SEMINARIO TECNICAS DE INVESTIGACION: I A | Política y Proyecto un estado de situación. Expositor: Dr. Arq. José María Montaner | Dra. Arq. Zaida Muxi - SET. 2021. Carga horaria: 9 horas.-

SEMINARIO TECNICAS DE INVESTIGACION: I B | Epistemología y Metodología de la Investigación en Arquitectura. Expositor: Dr. Arq. Roberto Fernández - SET. 2021. Carga horaria: 9 horas.-

SEMINARIO TECNICAS DE INVESTIGACION: I C | Interioridad y espacio doméstico en el SXX. Expositor: Dr. Arq. Aníbal Parodi - SET. 2021. Carga horaria: 9 horas.-

05_ estudios realizados

_ cursos de posgrado

COMISION ACADEMICA DE POSGRADOS Y EDUCACION PERMANENTE _ CAP | FIC | UDELAR INNOVACIONES DEMOCRATICAS, PARTICIPACION SOCIAL Y HERRAMIENTAS DIGITALES.

Equipo docente: Gabriel Kaplun y Martín Martínez Puga (FIC), Juan José Prada y

Raúl Speroni (FING), Alvaro Guerrero y Javier Landinelli (FCS).

Objetivos del curso:

- **Compartir herramientas teóricas, metodológicas y técnicas sobre participación social, herramientas digitales e Innovaciones democráticas.**
- **Posibilitar mediante el análisis de casos reales la generación de estrategias para la participación social.**
- **Brindar un espacio de intercambio sobre experiencias de innovaciones democráticas a partir de la participación social y el uso de herramientas digitales.**

Fecha: 2do. Sem. 2023

Carga Horaria: 20hrs

Participación: Se cursa la actividad académica, la cual integra docentes de tres centros universitarios de la Udelar, la Facultad de Información y Comunicación (FIC), la Facultad de Ciencias Sociales (FSC) y la Facultad de Ingeniería (FING) por su vinculación y aporte práctico/conceptual en el marco del desarrollo de la Tesis de Doctorado.

SEMINARIO LA FORMACION EN ARQUITECTURA | ILLINOIS ARCHHITECTURE | FAU | UPC | EL PROYECTO COMO COLUMNA VERTEBRAL DE LA FORMACION EN ARQUITECTURA.

Organiza: | Illionis School of Archhitecture / University of Illinois at Urbana-Champaiggn | Facultad de Arquitectura y Urbanismo / Universidad Nacional de La Plata | Escola Tecnica Sup. d'Arquitectura-Valles / Universitat Politècnica de Catalunya |

Académicos responsables: Prof. Alejandro Lapunzina, Prof. Horacio Morano y Prof. Joan Moreno Sanz.

Participación: Asistencia al Seminario y Mesas Redondas.

Fecha: 15, 22 y 29 de abril + 6 y 13 mayo de 2021

UNIVERSIDAD DE LA REPUBLICA _ UEP
DE VIVIENDA A CIUDAD: **SOBRE EL PROYECTO RESIDENCIAL DE LA CIUDAD.** PROF.
DR. BERNARDO YNZENGA ACHA _2do. semestre 2014

PROBLEMAS DE LA ARQUITECTURA CONTEMPORÁNEA I:
MÓDULOS III Y IV.
CURSO ASOCIADO AL DIPLOMA DE ESPECIALIZACION
INVESTIGACION PROYECTUAL
REALIZADO: AÑO 2014 –EN PROCESO DE EVALUACION-
MONTEVIDEO URUGUAY

TRABAJO DE EVALUACION:

Como resultado del curso el equipo académico convocó a la realización de un artículo de 5000 palabras que reflexionara sobre el trabajo del Arq. Raúl Sichero tratando en particular la obra del edificio Panamericano.

El trabajo presentado se denominó *PROFUNDIDAD DE CAMPO, UNA DOMESTICIDAD CONTENIDA*, el cual ensaya una mirada desde las ficciones del deseo y el particular vínculo espacio interior/exterior planteado en la obra del Panamericano.



UNIVERSIDAD DE LA REPUBLICA _ UEP
SEMINARIO DE TÉCNICAS DE INVESTIGACIÓN 1er. semestre 2014
EPISTEMOLOGÍA Y TEORÍA DEL CONOCIMIENTO
DRA. ARQUITECTA GRACIELA NOZICA Y MGTER. ARQUITECTA
MIRTA ROMERO
CURSO ASOCIADO AL PROGRAMA DE DOCTORADO EN
ARQUITECTURA UDELAR
REALIZADO: AÑO 2014 –APROBADO 11 PUNTOS-
MONTEVIDEO URUGUAY

TRABAJO DE EVALUACION:

Como trabajo para la aprobación del curso el equipo académico convocó a la realización de una monografía sobre los paradigmas científicos, el empirismo y el pensamiento complejo.

El trabajo desarrollado se denominó *REFLEJOS DE REALIDAD, REPRESENTACIONES PANOGRAFICAS DE ENRIC MIRALLES*, el cual investiga las particulares búsquedas gráficas y el empleo de collages fotográficos del arquitecto catalán, la contraposición con las representaciones perspectivas y las posibles interpretaciones y vinculaciones de los mismos como una manifestación cultural de este nuevo paradigma.

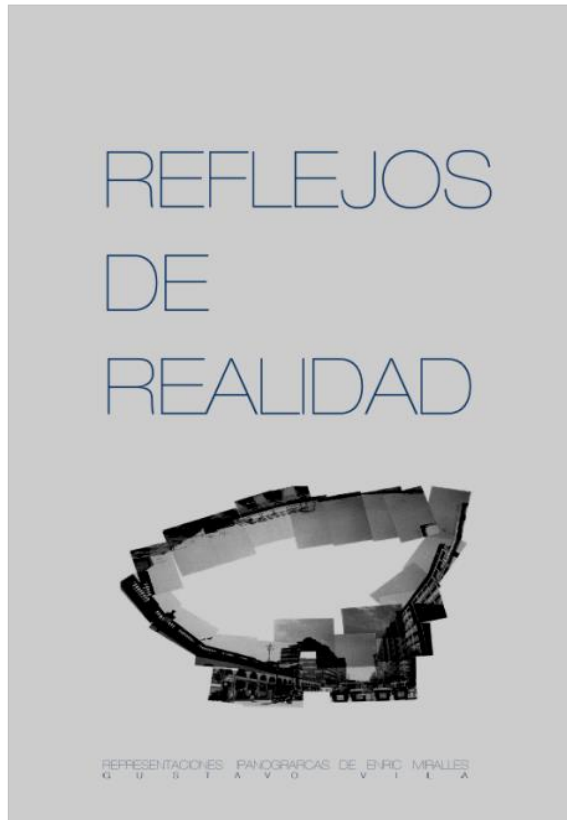

UNIVERSIDAD DE BELGRANO

ESPACIALIZACION EN GESTION DE PROYECTOS, PMI

FECHA DE REALIZACION: AÑO 2010 (sin completar)

PROJECT MANAGER

BUENOS AIRES ARGENTINA

CURSOS APROBADOS:

- GERENCIAMIENTO DE ALCANCE
- GERENCIAMIENTO DE TIEMPOS
- GERENCIAMIENTO DE COSTOS

_cursos de especialización

LATU QUALITY AUSTRIA LSQA
BASES PARA LOS SISTEMAS DE GESTION INTEGRADOS IMS
FECHA DE REALIZACION: AÑO SET 2014
MONTEVIDEO URUGUAY

LATU QUALITY AUSTRIA LSQA
IMPLEMENTACION DE LOS SISTEMAS DE GESTION INTEGRADOS IMSA
FECHA DE REALIZACION: AÑO AGOSTO 2013
MONTEVIDEO URUGUAY

UDELAR / UNIDAD DE EDUCACION PERMANENTE
ARQUITECTURA Y MEDIO AMBIENTE
AÑO 2009
MONTEVIDEO URUGUAY

UDELAR / UNIDAD DE EDUCACION PERMANENTE
ARQUITECTURA+ESTRUCTURA
AÑO 2008
MONTEVIDEO URUGUAY

_otros estudios universitarios

ESCUELA NACIONAL DE BELLAS ARTES
FECHA DE INGRESO AÑO 1992
ULTIMO AÑO CURSADO SEMINARIO II

_idiomas

IDIOMA INGLES CENTRO DE ESTUDIOS DE INGLES
FECHA DE INGRESO AÑO 1981
CURSADO HASTA 7ºJ. AÑO 1988

IDIOMA FRANCES LICEO N°28 Y BACHILLERATO IAVA
OPCION IDIOMA SEGUNDO CICLO

_estudios informáticos

OPERADOR CYPECAD
FECHA DE EGRESO AÑO 2006

OPERADOR 3D AUTOCAD FACULTAD DE ARQUITECTURA
FECHA DE EGRESO AÑO 2002

OPERADOR CAD32 INSTITUTO INFOARQ
FECHA DE EGRESO AÑO 1998

OPERADOR AUTOCAD INSTITUTO BOOLE

FECHA DE EGRESO AÑO 1994

estudios de formación docente

HACIA UNA DIDACTICA DEL PROYECTO

FACULTAD DE ARQUITECTURA AÑO 2009

DRA. DENISE NAJMANOVICH

MONTEVIDEO URUGUAY

PASANTÍA DOCENTE DE 4 MESES EN FRANCIA EN LA ESCUELA DE ARQUITECTURA DE MARSELLA AÑO 2009

ACTIVIDADES DESARROLLADAS EN LA CIUDAD DE MARSELLA:

ASISTENCIA A CURSOS DE ANTEPROYECTO

ARQUITECTÓNICO

DESARROLLO DE UN PROYECTO DE INVESTIGACION SOBRE LAS FORMAS DE ENSEÑANZA DEL PROYECTO ARQUITECONICO.

TITULO: LAS CARACTERISTICAS PARTICULARES DE UNA PEDAGOGIA APLICADA A LA FORMACION DEL ARQUITECTO

PROYECTO DE REMODELACION URBANA PARA LA CALLE THIERRY/LONGCHAMPS EN LA CIUDAD DE MARSELLA.

COORDINADOR ARQ.DOCTOR. CARLOS PIZARRO

MARSELLA FRANCIA MARZO A JULIO 2009

ACTIVIDADES DESARROLLADAS EN LA CIUDAD DE BARCELONA :

PARTICIPACION EN CORRECCIONES DE PROYECTO

ARQUITECTONICO EN LA POLITECNICA DE BARCELONA

ENTREVISTA CON EL RESPONSABLE DE LA MODIFICACION DE PLANES DE ESTUDIO DE LA POLITECNICA DE BARCELONA EN EL MARCO DEL ACUERDO DE BOLOGNA.

PARTICIPACION EN CONFERENCIAS SOBRE ARQUITECTURA

SUSTENTABLE EN EL MARCO DE LA FERIA DE LA

CONSTRUCCIÓN CONSTRUMAT 2009

BARCELONA ESPAÑA ABRIL 2009

FORO MONTEVIDEO 2_INVESTIGACION Y PROYECTO

DEAPA FACULTAD DE ARQUITECTURA AÑO 2008

“PROFUNDIZACIÓN Y FORTALECIMIENTO DEL

DESARROLLO DE LAS CAPACIDADES Y CONOCIMIENTOS

PARA LA INVESTIGACIÓN EN PROYECTO DE

ARQUITECTURA”

MONTEVIDEO URUGUAY

SEMINARIO DE EPISTEMOLOGÍA

UAP FACULTAD DE ARQUITECTURA AÑO 2008

DRA. DENISE NAJMANOVICH

MONTEVIDEO URUGUAY

PEDAGOGÍA Y PROGRAMACIÓN DE CURSOS INNOVADORES

UAP FACULTAD DE ARQUITECTURA AÑO 2005
Programa Formación Didáctica de Docentes Universitarios
CSE UDELAR
MONTEVIDEO URUGUAY

SIMPOSI INTERNACIONAL LA FORMACIÓN DEL ARQUITECTO - ESPAÑA

Col·legi d'Arquitectes de Catalunya COAC **AÑO 2005**

COMITÉ ORGANIZADOR:

IÑAKI ÁBALOS
LUIS MORENO MANSILLA
CARLES MURO

LOS CONFERENCISTAS INVITADOS, JOSEP ANTON ACEBILLO, JAMES CORNER, JOSEP LLUIS MATEO, MOHSEN MOSTAFAVI, LUIS ROJO, BRETT STEELE, CHARLES WALKER Y MARK WIGLEY, ADEMÁS DE LOS EXPONENTES SELECCIONADOS A TRAVÉS DE UN CONCURSO INTERNACIONAL, PRESENTARON SUS PUNTOS DE VISTA SOBRE LA RELACIÓN ENTRE FORMACIÓN Y EJERCICIO DE LA ARQUITECTURA A PARTIR DE TRES IDEAS CENTRALES: *ARQUITECTO ESPECIALISTA VERSUS ARQUITECTO GENERALISTA, PROCESOS GLOBALES VERSUS SINGULARIDADES LOCALES Y NUEVAS HERRAMIENTAS Y TÉCNICAS EN LA PRODUCCIÓN DE LA ARQUITECTURA.* BARCELONA ESPAÑA

II CONGRESO DE ENSEÑANZA UNIVERSIDAD DE LA REPUBLICA

UNIVERSIDAD DE LA REPUBLICA Y LA UNIDAD
DE ENSEÑANZA DE FACULTAD DE INGENIERIA **AÑO 2004**
MONTEVIDEO URUGUAY

CURSO DES-MONTAJES

INSTITUTO CLAEH AÑO 2004
ARTE, DISEÑO Y COMUNICACION VISUAL
CONTEMPORANEOS
Prof. DIEGO CAPANDEGUEY / HECTOR BALSAS
MONTEVIDEO URUGUAY

SEMINARIOS, TALLERES, CONFERENCIAS Y VIAJES DE ESTUDIO

ENTREVISTA A JUSTINO SERRALTA AÑO 2009

LA DIDACTICA Y EL PROYECTO DE ARQUITECTURA
JULVILLE FRANCIA

SEMINARIO INTRODUCCION A GAUDI

IHA FACULTAD DE ARQUITECTURA AÑO 2008
Gudí: ornamento e industria / Mies popular
Prof. Juan José Lahuerta
MONTEVIDEO URUGUAY

VIAJE A LA CIUDAD DE BARCELONA ESPAÑA AÑO 2005

ASISTENCIA SIMPOSIO **LA FORMACIÓN DEL ARQUITECTO**
ASISTENCIA CONFERENCIAS **REM KOOLHAAS Y Z. HADID**
ASISTENCIA FERIA **CONSTRUMAT 2005**
ASISTENCIA COLOQUIO **BARCELONA | MADRID ARQUITECTURAS**
ESTADÍA EN BARCELONA VISITANDO 120 OBRAS RESEÑADAS EN
LA GUIA DEL COAC Y RECORRIDO POR CATALUÑA RE-VISTANDO
PUNTUALMENTE:

- OBRA DE ENRIC MIRALLES EN LOS PUEBLOS DE IGULADA Y MOLLET DE VALLÉS
- VISITA AL ESTUDIO DE ARQUITECTOS RCR Y SU OBRA EN EL PUEBLO DE OLOT Y EN CIUDAD DE GIRONA

DURACIÓN 33 DIAS

VIAJE ARQUITECTURA RIFA GENERACIÓN 92 AÑO 1999

ACOMPAÑANTE LONDRES, BERLIN, PRAGA, VIENA,
BUDAPEST, VENECIA.
DURACIÓN 40 DIAS. FARQ - CEDA
TALLER PINTOS-SCHELOTTO

VIAJE ARQUITECTURA RIFA GENERACIÓN 90 AÑO 1997

VIAJE VUELTA AL MUNDO.
DURACIÓN 9 MESES. FARQ - CEDA
TALLER SPRECHMANN

CONFERENCIA LECORBOUSIER Y EL LIBRO AÑO 2005

CONFERENCIA DICTADA POR EL Arq. **JOSEPH QUETGLAS**
BARCELONA ESPAÑA
COLEGIO DE ARQUITECTOS DE CATALUÑA

CONFERENCIA REM KOOLHAAS**AÑO 2005**

CONFERENCIA DICTADA POR EL ARQ. **REM KOOLHAAS**
AL RECIBIR PREMIO MIES VAN DE ROHE, DONDE EXPONE
EL PROYECTO POR EL CUAL RECIBE EL PREMIO, LAS
INVESTIGACIONES QUE LE ANTECEDEN Y EL TRABAJO
ACTUAL DE OMA/AMO.

BARCELONA ESPAÑA

PALAU DE CONGRESSOS FIRA BARCELONA**MESA REDONDA APTM**

DEBATE DE SEIS PROYECTOS DE APARTAMENTOS
MÍNIMOS EXPERIMENTALES, (cuatro de ellos construidos para
la feria) EXPLICITANDO LAS PROPUESTAS POR SUS
PROPIOS AUTORES : **ÁBALOS & HERREROS, LACATON &
VASSAL, SANTIAGO CIRUGEDA, GUSTAU GILI**

AÑO 2005 BARCELONA ESPAÑA

CONSTRUMAT 2005**COLOQUIO ¿QUÉ SUJETO PARA EL SIGLO 21?****AÑO 2004**

DIALOGO ENTRE EL PSICOANÁLISIS Y LAS CIENCIAS
SOCIALES

MONTEVIDEO URUGUAY

INSTITUTO GOETHE**CONFERENCIA WILLY MÜLLER**

Arq. WILLY MÜLLER

AÑO 2004 MONTEVIDEO URUGUAY

CENTRO CULTURAL DE ESPAÑA**TALLER DE ARQUITECTURA “LA SUBVERSIÓN DEL ESPACIO PUBLICO”****AÑO 2004**

IMPARTIDO POR EL ARQUITECTO **SANTIAGO CIRUGEDA**
DURACIÓN 5 DIAS

MONTEVIDEO URUGUAY

CENTRO CULTURAL DE ESPAÑA**COLOQUIO CLINICA INTENSIVA DE URBANISMO EXPLOSIVO****AÑO 2004**

IMPARTIDO POR LOS ARQUITECTOS **JORGE JÁUREGUI,**
JOSÉ LUIS MAZZEO

EL PSICÓLOGO **JORGE LARROCA** Y EL CINEASTA **MARIO
HANDLER**

MONTEVIDEO URUGUAY

CENTRO CULTURAL DE ESPAÑA**CONFERENCIAS PAISAJISMO Y CIUDAD AÑO 2003**

Prof. PIERRE LE DANTEC

DURACIÓN 3 DIAS

MONTEVIDEO URUGUAY

ID FARQ**VII SEMINARIO MONTEVIDEO****AÑO 2004**

ESCENARIOS DEL TURISMO METROPOLITANO

MONTEVIDEO URUGUAY

DOCENTE INTEGRANTE TALLER ROCHA

V SEMINARIO MONTEVIDEO

AÑO 2003

PROPUESTAS PARA LA CIUDAD EN TRANSFORMACIÓN
VACIAMIENTOS/EXTENSIONES
MONTEVIDEO URUGUAY
ESTUDIANTE INTEGRANTE TALLER RUBIÑO

**IV SEMINARIO MONTEVIDEO II SEMINARIO INFRAESTRUCTURA Y CIUDAD
AÑO 2002**

AREA OESTE DE MONTEVIDEO
MONTEVIDEO URUGUAY

III SEMINARIO MONTEVIDEO

AÑO 2000

LAS NUEVAS FORMAS DEL TIEMPO LIBRE/PAISAJES DE LA
CIUDAD METROPOLITANA
MONTEVIDEO URUGUAY

BIENAL DE ARTE DE SAN PABLO

AÑO 1994

VISITA DE 2 SEMANAS
SAN PABLO BRASIL

**IV ENCUENTRO LATINOAMERICANO DE ESTUDIANTES DE ARQUITECTURA
AÑO 1993**

SAN PABLO BRASIL

**I ENCUENTRO LATINOAMERICANO DE ESTUDIANTES DE ARQUITECTURA
AÑO 1990**

MONTEVIDEO URUGUAY

07_ concursos

PRE SELECCION ARCHIPRIX

AÑO 2008

CARPETA SELECCIONADA POR EL CURSO DE PROYECTO
TALLER PERDOMO



TRABAJO PUBLICADO

PROYECTOS DE GRADUACION -URUGUAY

2003-2005-2007-2009-Concurso Interno para Archiprix
Internacional

08_ cargos desempeñados

08.1_ cargos universitarios | UDELAR | FADU

- _ **Docente Gr. 3 12hs Taller Articardi 12/2015 – A LA FECHA**
- _ **Docente Gr. 3 14hs Taller Articardi 12/2014 al 12/2015.**
- _ **Docente Gr. 3 14hs Taller Ridaó 10/2011 al 12/2014. Concurso de Méritos.**
- _ **Docente Gr. 2 12hs Taller Ridaó 08 /2009 Concurso de Méritos.**
- _ **Ayudante Gr.1 12hs Taller Ridaó 10/2004 al 07/2009 Concurso de Méritos.**
- _ **Ayudante Honorario Gr. 0 10hs Taller Ridaó 03/12/2002 al 03/12/2004
Concurso de Méritos.**
- _ **Docente en intercambio FARQ/UDELAR y la Escuela Nacional Superior de
Arquitectura de Marsella Francia del 01/03/2009 al 01/07/2009.**
- _ **Docente integrante del equipo organizador y planteo de propuesta académica
Seminario Inicial 2009 – Propuesta aprobada por el consejo de la FARQ por
un período de tres años.**
- _ **Docente integrante del equipo organizador y planteo de propuesta académica
Seminario Inicial 2010. Propuesta aprobada por el consejo de la FARQ por
un período de tres años.**
- _ **Docente Encargado de Grupo Seminario Inicial 2008. Concurso de Méritos.**
- _ **Docente Auxiliar en el Taller Rocha VII Seminario De Montevideo.**

08.2_ cargos no universitarios

_ **Asesor en Arquitectura Hospitalaria. Hospital Policial.**

Desempeño de tareas como Arquitecto Asesor en el Departamento de Proyectos en la Dirección de Arquitectura del Hospital Policial.

Ingreso marzo 2015 a la fecha.

Pase en comisión de servicios.-

_ **Arquitecto. Ministerio del Interior.**

Desempeño de tareas en el Departamento de Proyectos de la Dirección de Arquitectura. Ingreso noviembre 2007 a marzo 2015.

Concurso de oposición y méritos.-

_ **Ayudante de Arquitecto. Ministerio del Interior.**

Desempeño de tareas como ayudante de arquitecto en el Departamento de Proyectos de la Dirección de Arquitectura.

Ingreso septiembre de 1998 a octubre 2007.

Concurso público abierto.-

_ **Arquitecto Centro Cooperativista Uruguayo.**

Desempeño de tareas de Dirección de Obras.

Suplencia temporal año 2010. Llamado abierto.

_ **Concejal vecinal CCZ7.**

Integrante del concejo vecinal participante en comisiones de: Urbanismo y Medio Ambiente, Transito y Transporte, Obras y Servicios.

Período 2006 /2008. Votado en Elección vecinal.

_ **Integrante del estudio de Arquitectos Beovide / Vila.**

Colaborador y luego socio del Estudio de Arquitectos Beovide Vila.

Período 2004 a 2007 y 2007 a la fecha.

09_ actividad profesional
_proyecto y dirección centro educativo

ESCUELA DE INGRESOS ENP MINISTERIO DEL INTERIOR
DEPARTAMENTO DE ARQUITECTURA M. INTERIOR MONTEVIDEO
SUPERFICIE 1400m2
AÑO2007/09

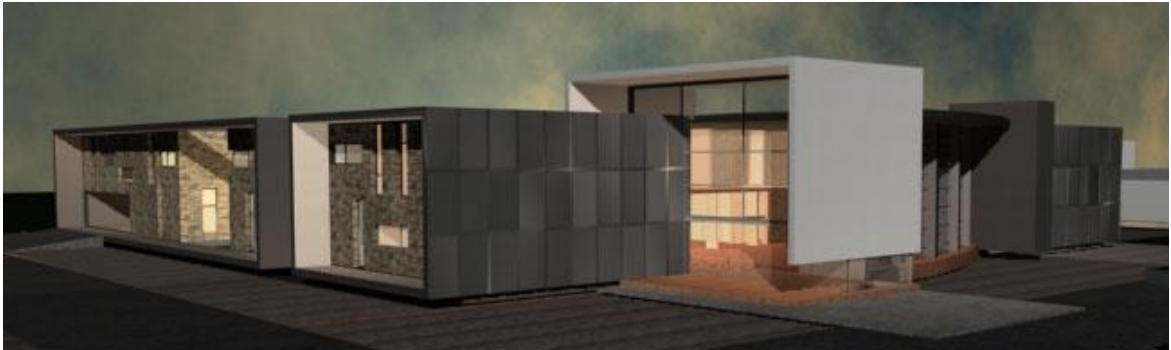

JEFATURA DE OBRA TRATAMIENTOS DE PATOLOGIAS
TRATAMIENTO DE SUPERFICIES DE HORMIGON ARMADO VISTO, PINTURA Y
MANTENIMIENTOS VARIOS COOPERATIVA DE VIVIENDA AFAFIII
AÑO 2007
PUNTA GORDA MONTEVIDEO

EQUIPO COLABORADOR PROYECTO EJECUTIVO
HOSTAL MONTEVIDEO Y ANEXOS I.J.S.U.D 2000m2
AÑO 2005/2007
CARRASCO MONTEVIDEO

_proyecto y dirección gimnasio y
vestuarios

ESCUELA NACIONAL DE POLICIA MINISTERIO DEL INTERIOR 2100m2 AÑO
DEPARTAMENTO DE ARQUITECTURA M. INTERIOR MONTEVIDEO
2008/2009



_anteproyecto centro de convenciones y fiestas

AÑO 2007/2008
3000M2 OBRA NUEVA DESARROLLADOR ING. RICARDO GROIS
CIUDAD DE LA COSTA CANELONES

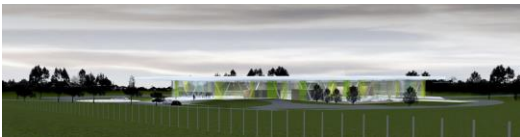
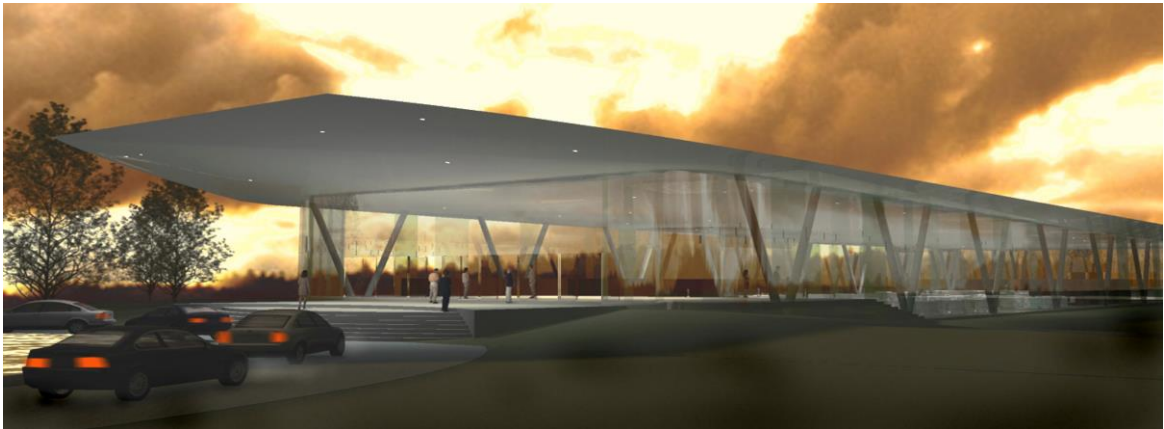

OBRA DE TRATAMIENTO DE PATOLOGIAS
MEMORIA DE TRATAMIENTOS Y DIRECCION COMPLEJO AGUADA
AÑO 2007
DURACION 1 AÑO MONTEVIDEO

_diseño de equipamiento e
incorporación especies vegetales
COOPERATIVA DE VIVIENDAS AFAFIII
AÑO 2007 PUNTA GORDA MONTEVIDEO

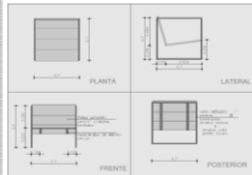
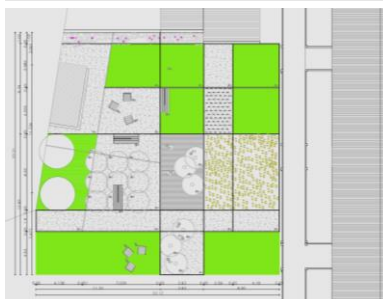
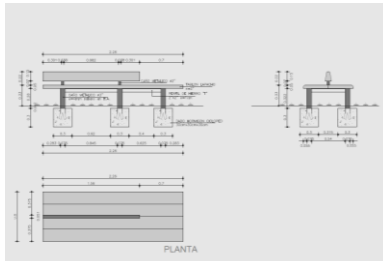

_ proyecto y dirección escuela 103

ESTUDIO BEOVIDE VILA
OBRA NUEVA Y REFORMA 875m2
AÑO 2008



_ anteproyecto de acondicionamiento urbano

ESTUDIO BEOVIDE VILA
CALLE COLONIA ENTRE CUAREIM Y PARGUAY
ENSANCHE DE ACERA SUR Y DISEÑO DE EQUIPAMIENTOS VARIOS
AÑO 2008

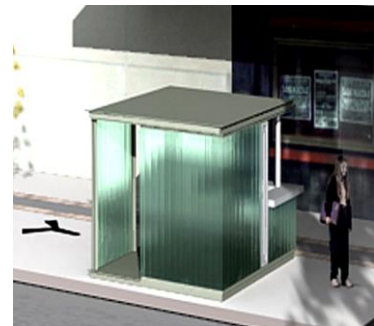

_ proyecto y dirección invernadero escuela tiempo completo

ESTUDIO BEOVIDE VILA
AÑO 2009

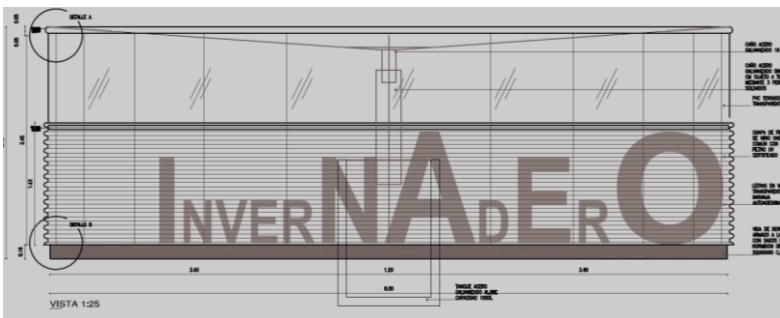
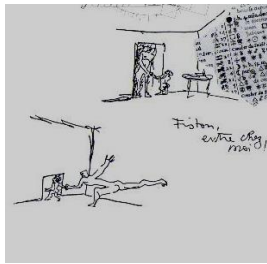

_ proyecto y dirección reforma edificio

dnii

REFORMA FACHADA RECEPCION Y COMEDOR
AÑO 2010



_ proyecto polígono de tiro
ESCUELA NACIONAL DE POLICIA MINISTERIO DEL INTERIOR
DEPARTAMENTO DE ARQUITECTURA M. INTERIOR
AÑO 2010 3350m2



PROYECTO OFICINA DE GOBIERNO ELECTRONICO

OFICINAS CENTRALES MINISTERIO DEL INTERIOR
AÑO 2010 658m2

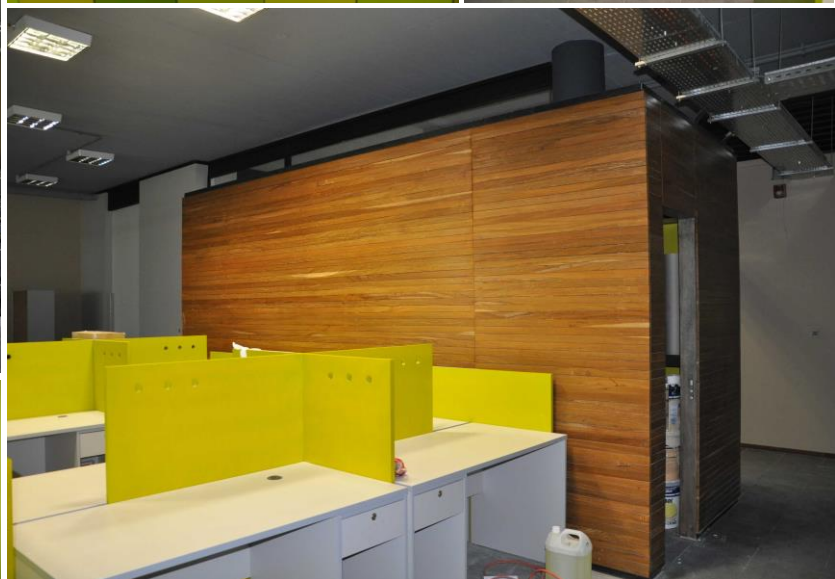

_ escuela de estudios superiores

PROYECTO Y SUPERVISION DE OBRA PARA LA ESCUELA POLICIAL DE ESTUDIOS SUPERIORES
UBICACIÓN CAMINO MALDONADO 5952
SUPERFICE 600 m2
AÑO 2012

El proyecto presentó la complejidad de acondicionar una estructura de la década de los 80, la cual se encontraba en estado de avance interior de obra gruesa cuyo destino original era el de dormitorios baños y vestuarios para cadetes. La misma presentaba una distribución de pilares y pantallas que representaba un desafío extra para su adaptación para la conformación de los espacios de aulas. La distribución de las superficies permitió la realización de dos aulas mayores en nivel de planta baja y 4 aulas menores en planta alta. También se incorporaron oficinas de dirección, administración, bedelía, sala docente y baños.



_ proyecto de alojamientos para funcionarios

**ANTEPROYECTO, PROYECTO Y SUPERVISIÓN DE REALIZACIÓN DE PROYECTO EJECUTIVO PARA LOS ALOJAMIENTOS DE 400 FUNCIONARIOS DE LA GUARDIA REPUBLICANA
PRESUPUESTO \$98:000.000
SUPEFICIE 3500m2
AÑO 2014
EN EJECUCION**

El proceso de re-estructura de esta institución determinó la necesidad de albergar a 400 funcionarios demandando salas de dormitorios colectivas, sectores de estar, baños y vestuarios. Para el proyecto se contaba con un presupuesto y plazo de ejecución muy ajustados. Se plantean como criterios de trabajo: la resolución de todos los componentes constructivos y sus instalaciones con altos criterios de conservación energética; pese a lo reducido del espacio disponible se propone agrupar las edificaciones en torno a un gran patio central, espacio tradicional en este tipo de instituciones disponiendo de un área de ejercicio e instrucción y por último recurrir a procedimientos constructivos de rápida ejecución y ensamblado empleando sistemas prefabricados. Para el desarrollo del proyecto se contó con el apoyo de la Dirección Nacional de Energía la cual incluyó el proyecto en un programa de asesoramiento por parte de consultores internacionales para el desarrollo y aplicación de pautas y criterios para el ahorro energético.

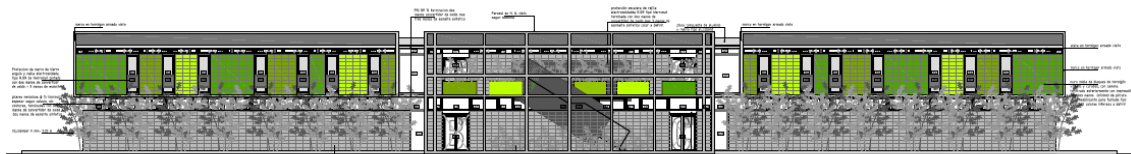

Módulo B-C - Fachada Frontal
esc. 1/75



Módulo A y D - Fachada Frontal
esc. 1/75

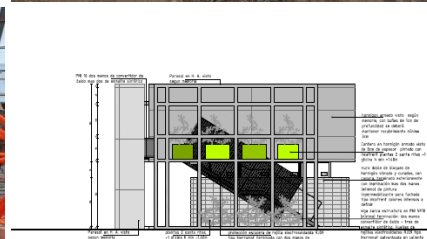

Módulo A y D - Vista Lateral
esc. 1/75



_ proyectos de reforma seccionales barriales

El programa Mi Comisaría se desarrollado en los años 2013 y 2014 promovió la reforma y reciclaje de los centros policiales de atención barrial. En la mayoría de los casos son edificios en los cuales no se han realizado tareas de mantenimiento profundo por décadas. Los criterios de actuación se focalizaron en los espacios de atención al público trabajando con pautas de accesibilidad universal. El criterio de diseño aplicado en los tres casos de actuación fue el de resolver el lugar de atención directa al público con un box semitransparente de recepción del usuario de forma de generar un ámbito más reducido y contenido para quien va a realizar las tramitaciones correspondientes. Se realizan actuaciones en las fachadas, en los casos que correspondiera, con el objetivo de trabajar la imagen institucional de este primer nivel de asistencia de seguridad ciudadana. En todos los casos se participó en el desarrollo del anteproyecto, proyecto, proceso licitatorio, realización del proyecto ejecutivo y tareas de apoyo a la supervisión de obra.-

seccional nº 24

Ubicación Prusia 1895
Barrio Cerro
PRESUPUESTO \$600.000
Superficie 300m²
AÑO 2014

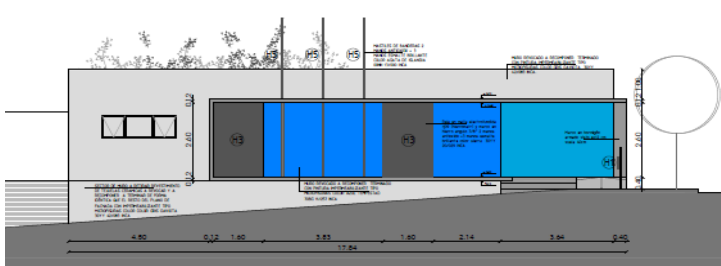
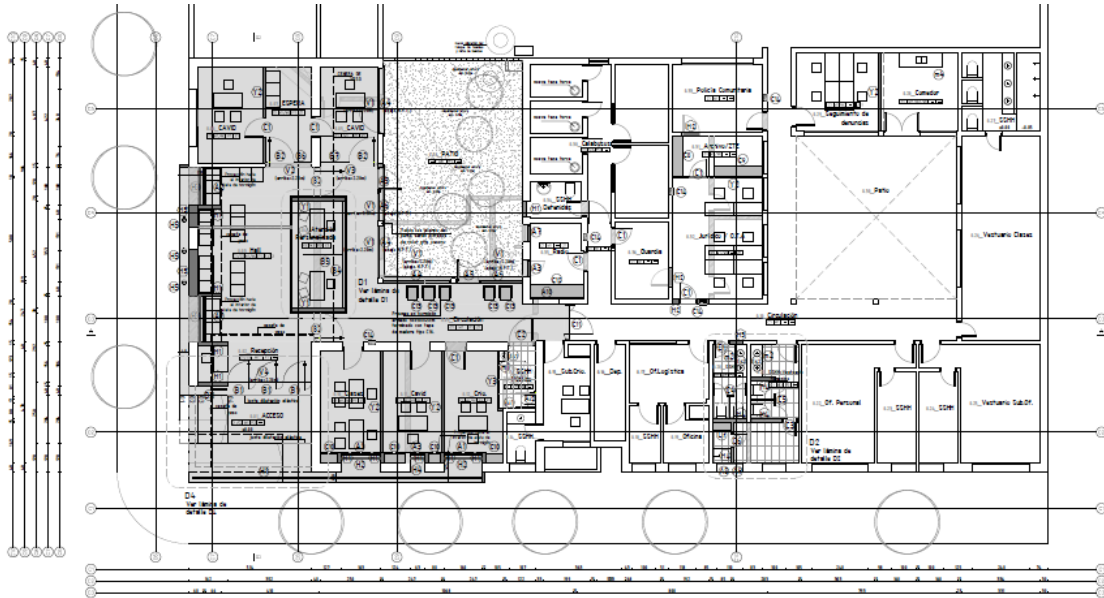

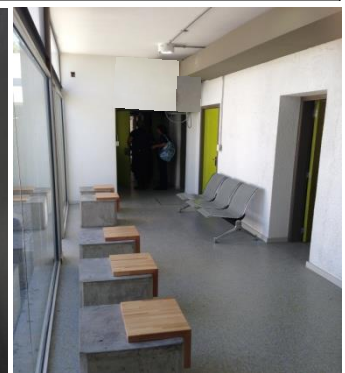
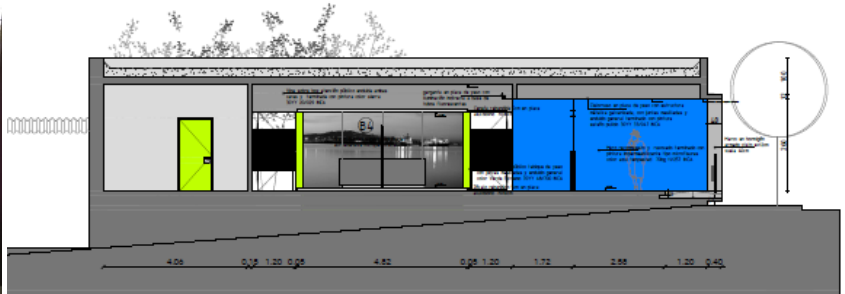
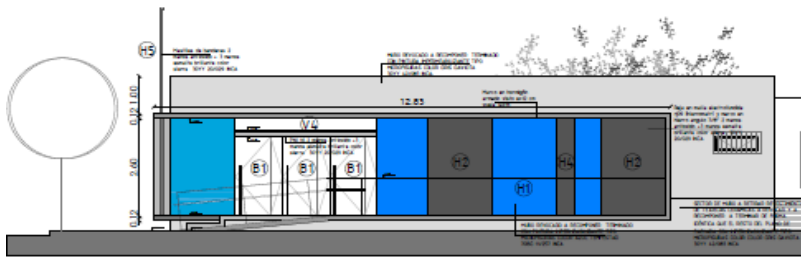

seccional nº 11

Ubicación Velsen 4575
PRESUPUESTO \$550.000
Superficie 280m2
AÑO 2014

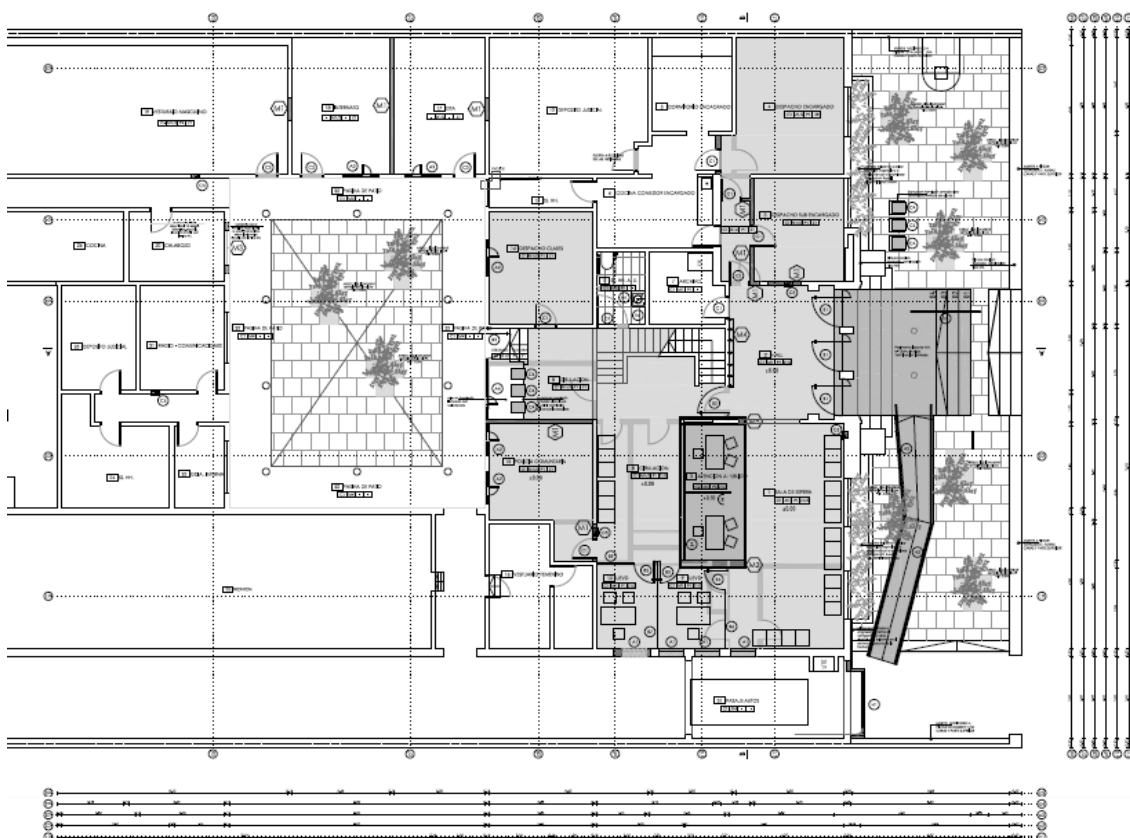
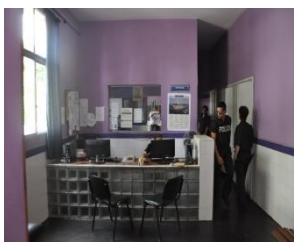



seccional nº 14

Ubicación Av., Italia 5569
 PRESUPUESTO \$600.000
 Superficie 350m2
 AÑO 2014

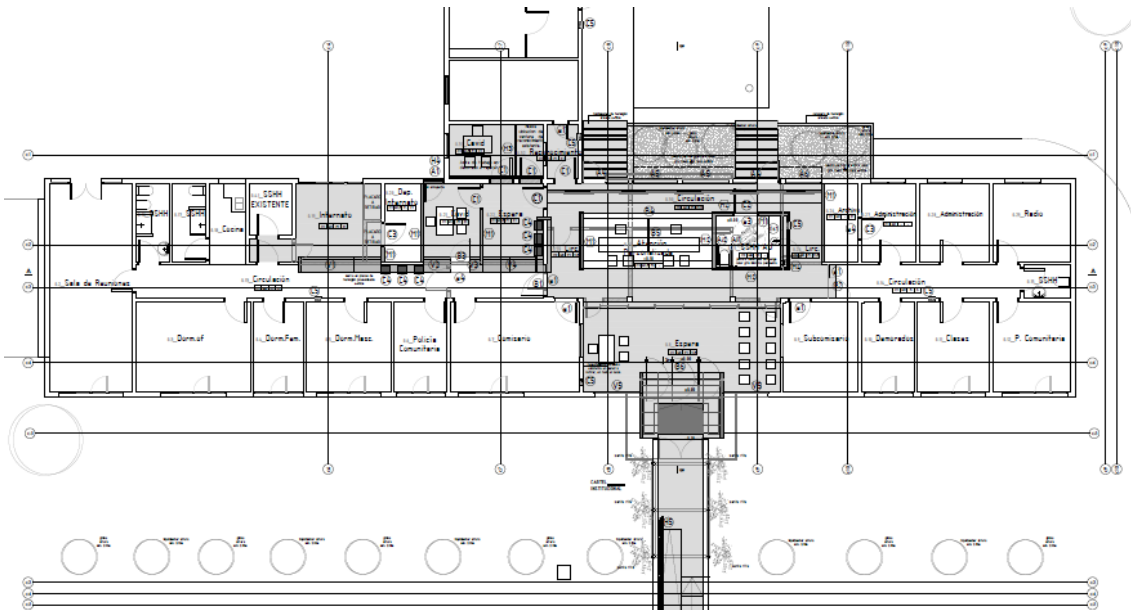

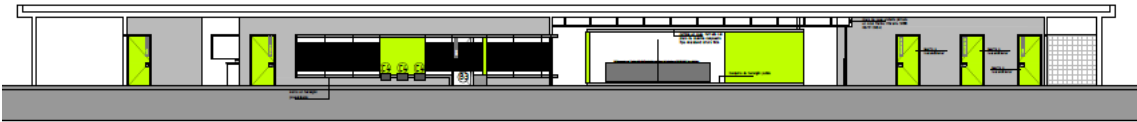

Corte A - A
esc. 1/100

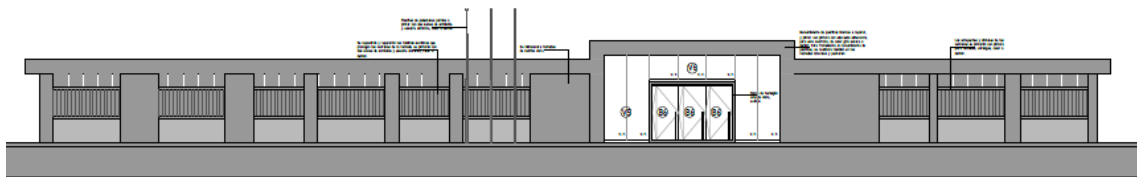
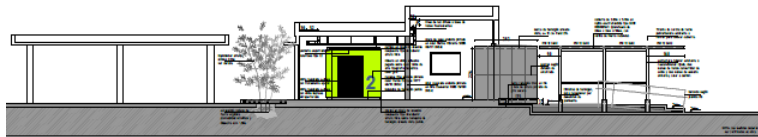

Fachada Principal.
esc. 1/100



_ anteproyecto seccional 9na. + comisaría de la mujer

PROPUESTA PARA UNA NUEVA SECCIONAL EN EL PREDIO UNIVERSITARIO
DEL HOSPITAL DE CLINICAS
SUPERFICIE 1500m²
AÑO 2012

El estudio de anteproyecto retoma el planteo original de la macro-manzana universitaria de edificios educativos y asistenciales dispuestos en un gran espacio público. Como alternativa al cercado y a la fragmentación de la manzana se plantea un edificio de carácter público, apoyado en un parque público, acondicionado, por el cual se puede circular peatonalmente. De esta forma el edificio integra en su trazado aceras peatonales pre-existentes las cuales fluyen entre y por debajo de la seccional articulando jardines, zonas de recreo y paseo. La propuesta planteada presenta un edificio que se posa levemente en el jardín componiendo tanto la materia construida como los vacios que se crean generando espacios fluidos y abiertos que articulan la esquina y el espacio urbano. En definitiva tres servicios públicos estatales, educación, salud y seguridad integrados en un misma manzana compartiendo espacios públicos, jardines y parques abiertos a los ciudadanos.



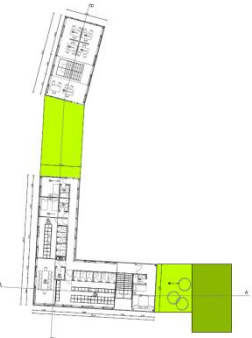

FACHADA AV. ITALIA ESC. 1/250



FACHADA REALDON ESC. 1/2 200



_centro de cuidados intermedios

HOSPITAL POLICIAL MINISTERIO DEL INTERIOR
SUPERFICIE 450m2 AÑO 2016/17
PROYECTO Y DIRECCION DE OBRA



_proyecto 24 viviendas y sum

FONDO SOCIAL DE VIVIENDAS DE OBREROS
Y EMPLEADOS DE LA EMPRESA CUTCSA
-CENTRO COOPERATIVISTA URUGUAYO
VIVIENDAS FSC-CCU - AV.BURGUES 3640-
SUPERFICIE :1500m2 AÑO 2017-2019
ESTUDIO DE ARQUITECTURA BEOVIDE/VILA/C.C.U.

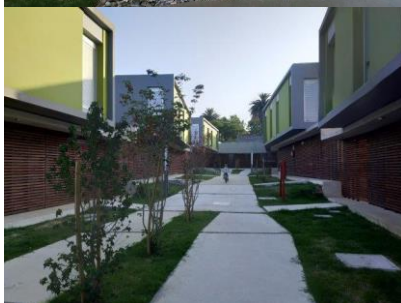
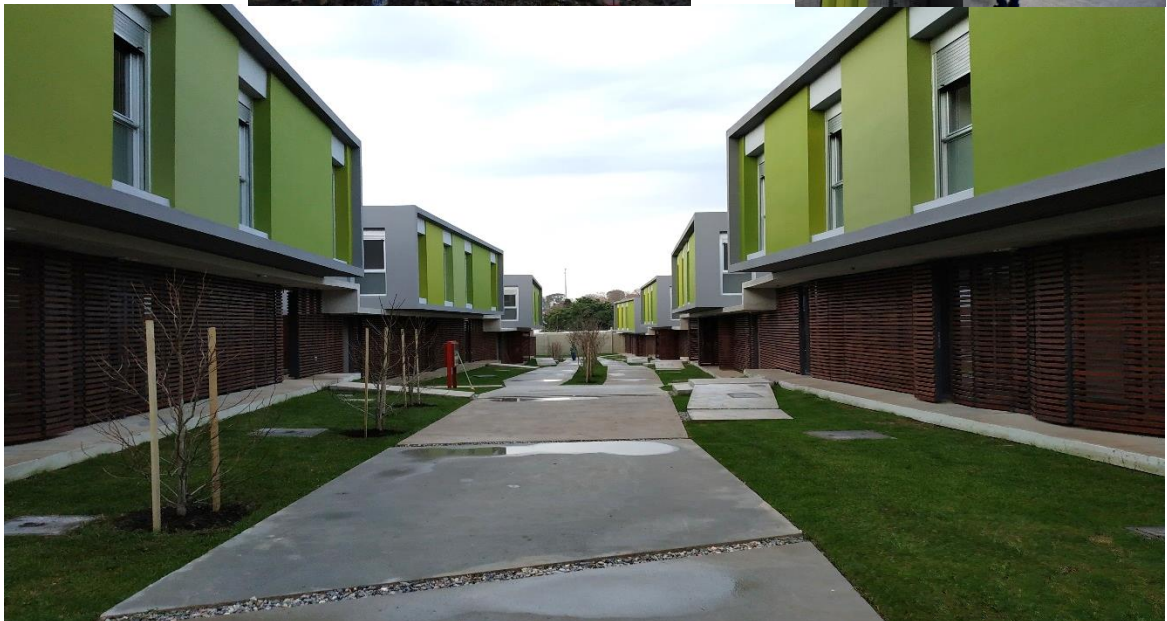

_ proyecto y dirección plaza artigas

DELTA EL TIGRE – CIUDAD DEL PLATA –SAN JOSE
INTENDENCIA DE SAN JOSE-MUNICIPIO CIUDAD DEL PLATA-OPP

SUPERFICIE: 6600m2 AÑO 2017-2019

Talleres de Captura de Requisitos de Usuarios + Proyecto + Ejecutivo + Bases Licitación Pública+ Dirección
ESTUDIO DE ARQUITECTURA BEOVIDE/VILA

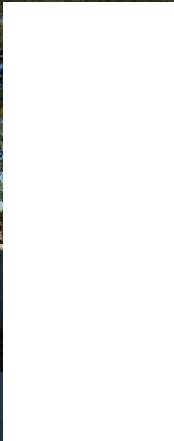



_ anteproyecto cocina industrial

HOSPITAL POLICIAL | MINISTERIO DEL INTERIOR

SUPERFICIE: 550m² AÑO 2021-2023

Talleres Captura de Requisitos de Usuarios + Anteproyecto y Bases Técnicas para Licitación Pública



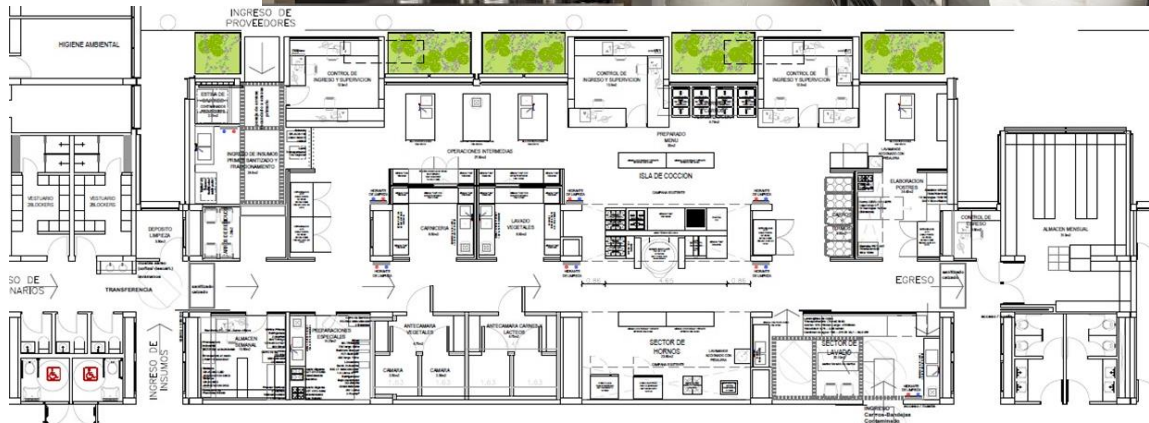

_ anteproyecto señalización camino del indio

KIYU | SAN JOSÉ
 PROYECTO FONDO CONCURSABLE PNUD + CIRAT+ ONG VECINAL
 TALLER CAPTURA DE REQUISITOS ESTUDIANTES Y VECINOS + ANTEPROYECTO SEÑALIZACIÓN
 ESTUDIO BEOVIDE VILA +CIRAT

memoria:

- La idea de diseño de los hitos del sendero se basa en las características naturales del espacio, la presencia permanente a una lectura visual permanente tanto al frente como:
- Si bien busca resaltar desde hitos en el espacio que marcan y señalan el terreno.
- en función de esta idea se han definido criterios de diseño, forma y materiales tomando distancia y alejamiento de la naturaleza costarricense.
- La forma marco que contiene información y carácter artístico de diseño localmente inspirado, realizado en aluminio, acero y materiales.
- Los materiales buscan la incorporación de componentes naturales, madera y hierro cortado, se acota con los usos apropiados fundamentalmente que se integran a este espacio construido que se referencia, una capa de suelo que pasa al mismo o nivel de diseño de la construcción, integrando un eje central que se relaciona a la zona rural de BEOVIDE, así como también presenta un tipo de información que se relaciona con la incorporación de símbolos y gráficos altamente contrastados para el medio ambiente.
- Las instrucciones son basadas en los materiales naturales de forma de asegurar su permanencia e mantenimiento.

escalón huella
escalón contrahuella

memoria:
 • la línea del tiempo incluye infografía que referencia el nivel del estrato en el cual se ubica el escalón con una edad geológica, nivel del mar, formación, origen de la vida hallazgos arqueológicos etc



_ proyecto y dirección
acondicionamiento acceso,
espacio lúdico y cerco

COOPERATIVA AFAF III | MONTEVIDEO URUGUAY

SUPERFICIE: 150m² | AÑO 2024-en ejecución

Demolición y construcción a nuevo de escalera de ingreso,
rampa para accesibilidad universal, jardinería, cerco y portal de acceso,
acondicionamiento y equipamiento de espacio lúdico Autores: B+V ARQUITECTOS

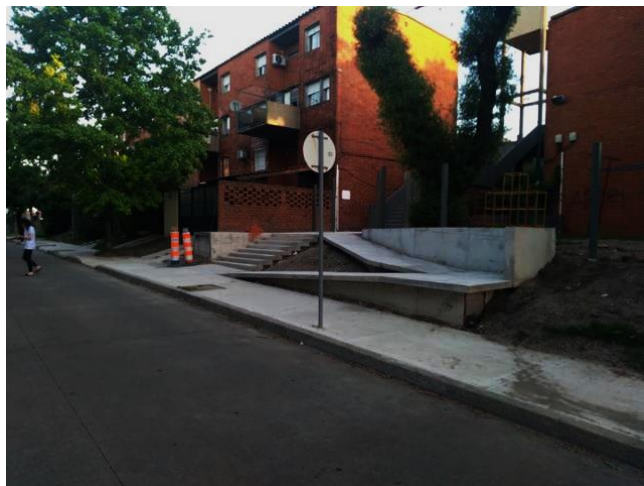
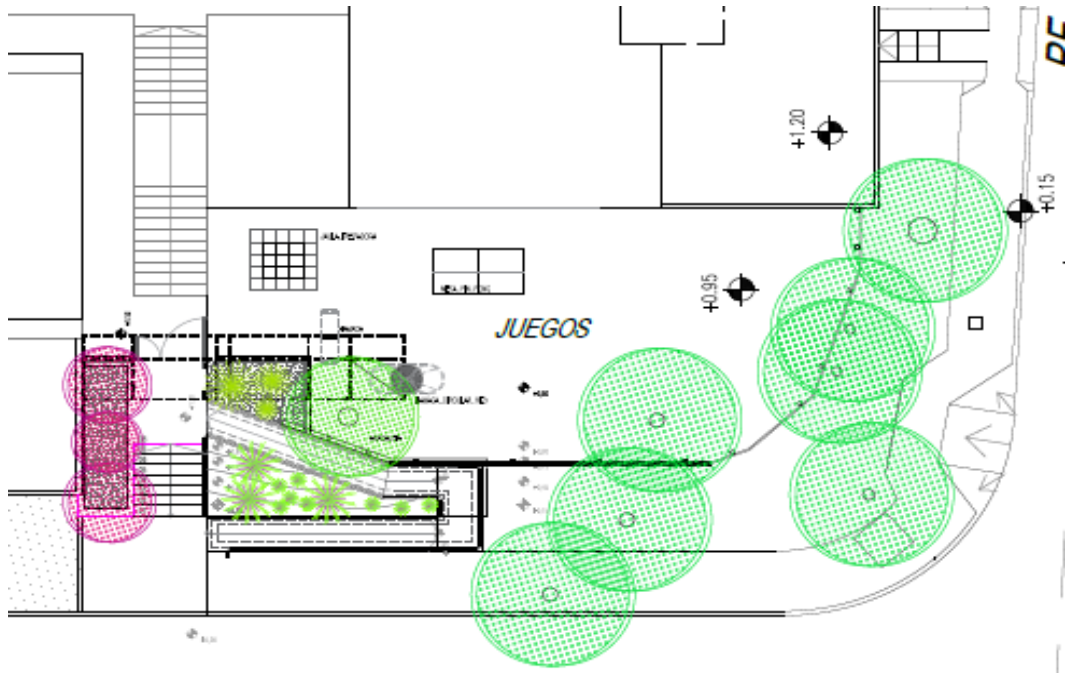

_anteproyecto y supervisión de obra de prototipo para renovación de salas de internación

HOSPITAL POLICIAL | MINISTERIO DEL INTERIOR
SUPERFICIE: 150m² | AÑO 2021/2022

Reacondicionamiento de 4 salas de internación con capacidad para
camas y baños adaptados para accesibilidad universal,
enfermerías limpia y sucia, oficinas personal asistencial

8

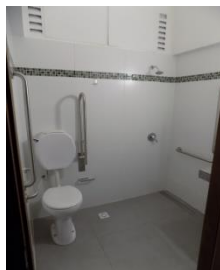

anteproyecto y supervisión de obra vestuarios de funcionarios

HOSPITAL POLICIAL | MINISTERIO DEL INTERIOR
SUPERFICIE: 200m² | AÑO 2022/2023

Sala de 350 lockers baños y baño de accesibilidad universal
Sala de 250 lockers baños y baños de accesibilidad universal

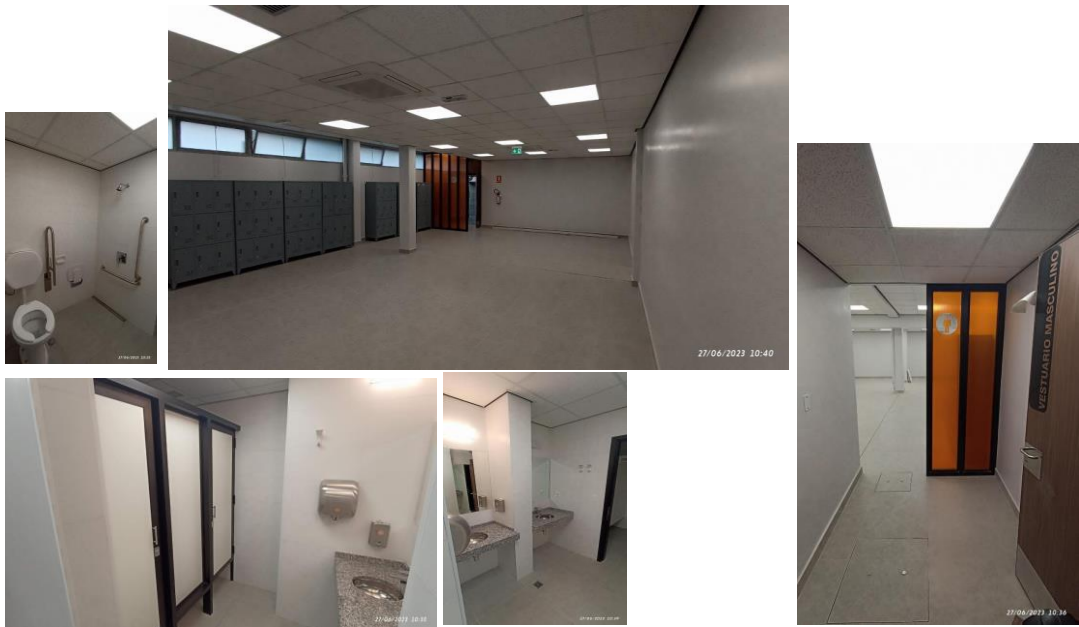
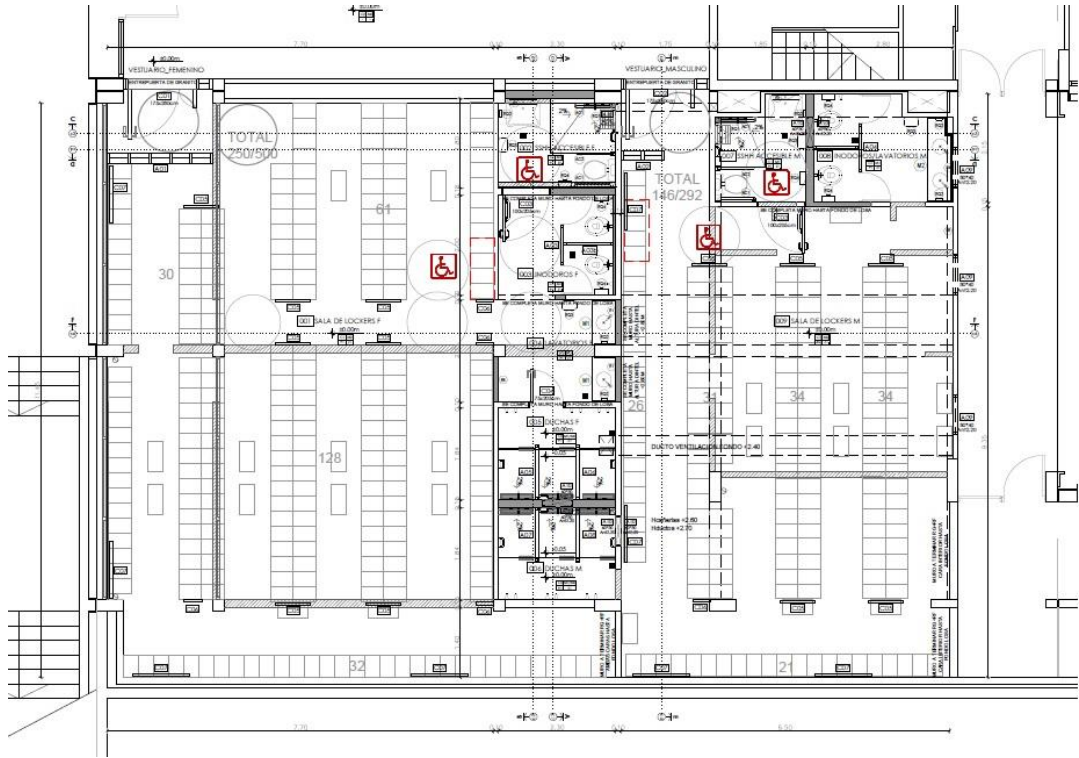

— policlínica odontológica

HOSPITAL POLICIAL | MINISTERIO DEL INTERIOR

SUPERFICIE: 145m² | AÑO 2022/2023

Oficina administrativa, recepción de pacientes, 6 consultorios odontológicos, vestuario y kitchenette funcionarios, centro de esterilización de instrumental odontológico

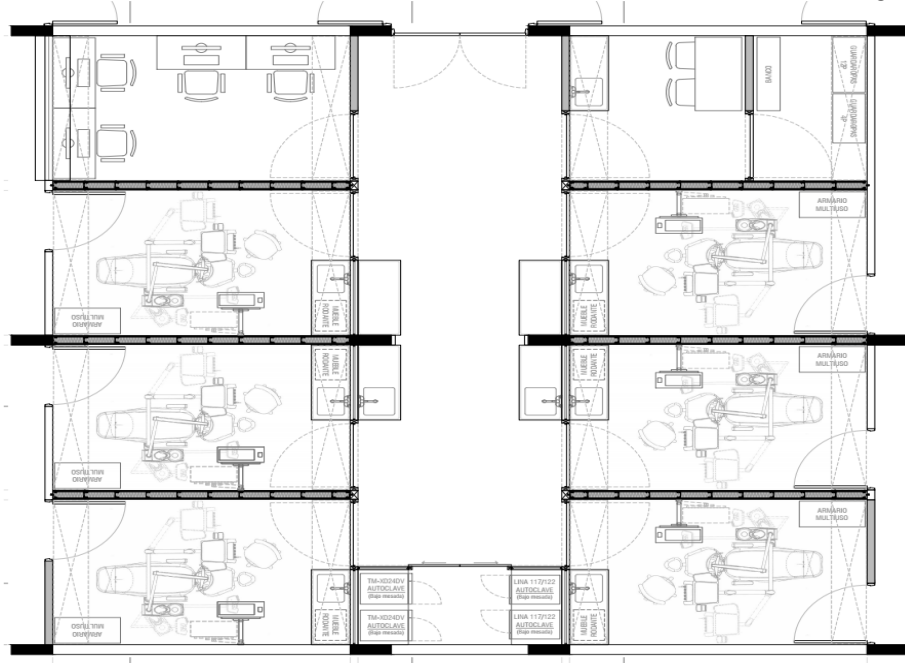

_ampliación y restructura lavadero textiles hospitalarios

HOSPITAL POLICIAL | MINISTERIO DEL INTERIOR
SUPERFICIE: 280m² | AÑO 2022-2023

Oficinas, vestuarios, sala sucia/limpia con barrera sanitaria, depósitos y sala de entrega de textiles sanitizados aptos para uso en internación y actividades asistenciales

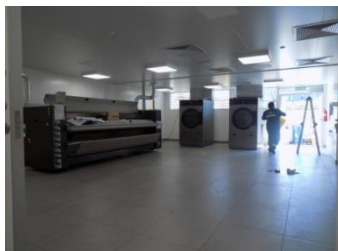
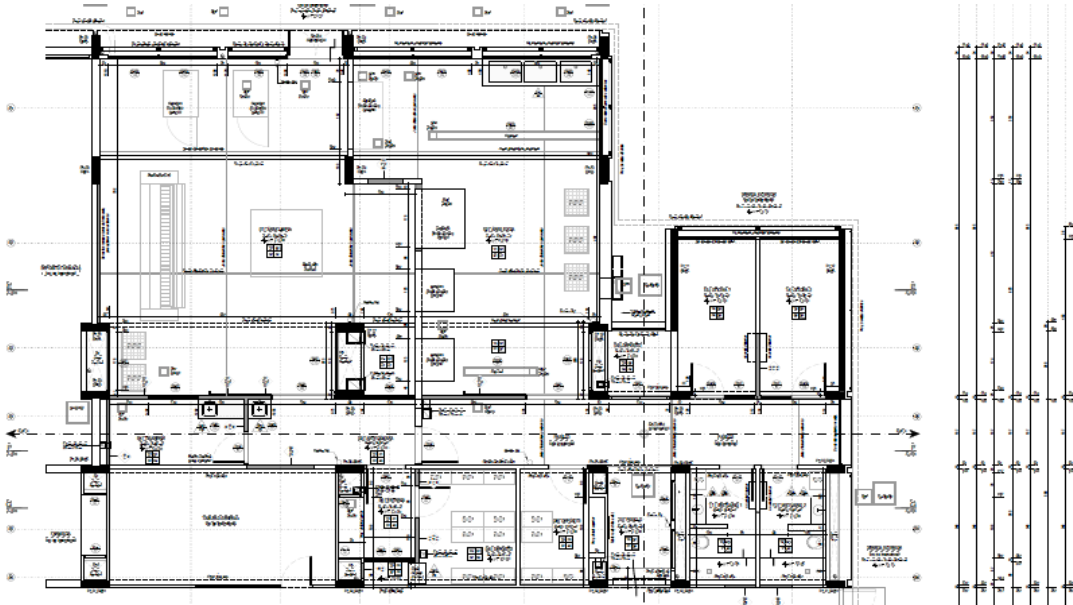

_ ampliación departamento de imagenología consultorios mamografía + ecografía

HOSPITAL POLICIAL | MINISTERIO DEL INTERIOR
SUPERFICIE 70m² | AÑO 2023-2024

Nuevo centro de mamografía Consultorio Mamógrafo + Vestuarios
Pacientes + Consultorio Ecografía

Mamarias, generación de nuevas circulaciones, baños y vestuarios Sala de RX, obras varias de adaptación para accesibilidad universal

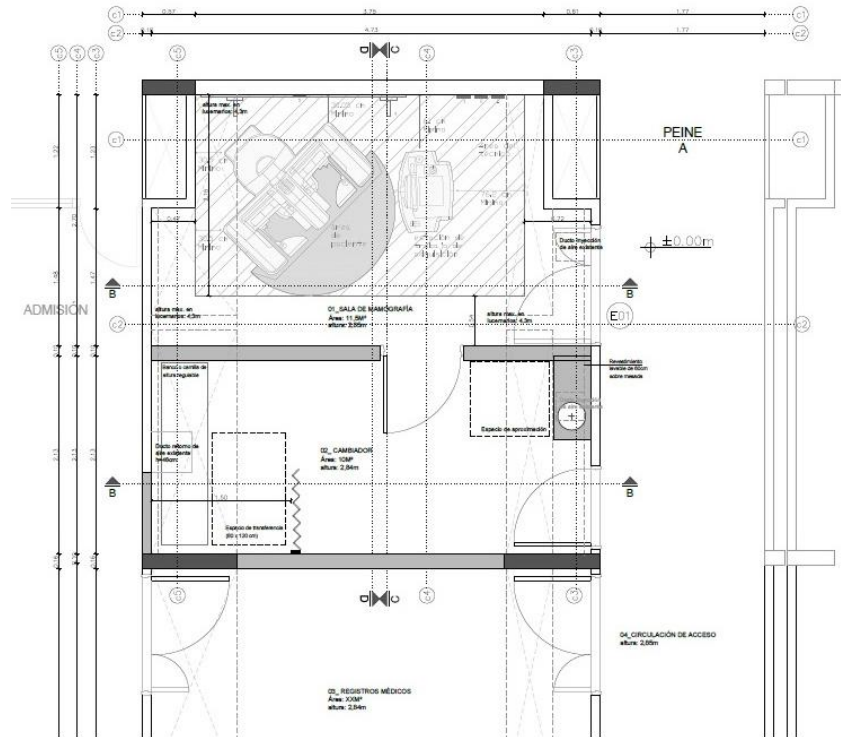

— diagnóstico y tratamiento de patologías en pilares de hormigón armado visto

HOSPITAL POLICIAL | MINISTERIO DEL INTERIOR
| AÑO 2023-2024

Se realiza diagnóstico de patologías en pilares de hormigón armado visto, en fachada del Hospital Policial, con importantes grados de corrosión de armaduras, en conjunto con la Facultad de Ingeniería de la UdelaR y la empresa TEYMA. Posteriormente se elaboran pliegos para la Licitación Pública para el tratamiento y se supervisan las obras.

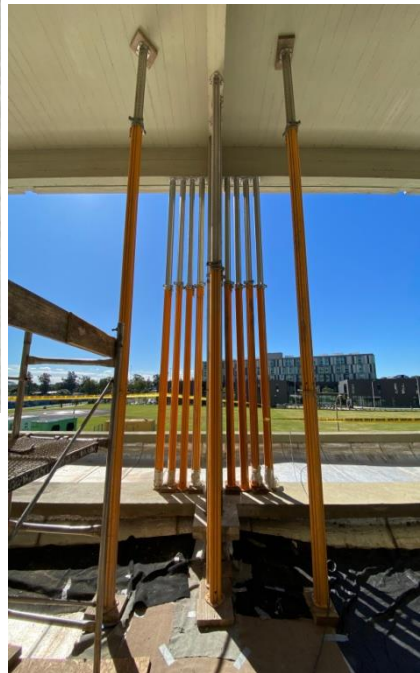

depósito de productos inflamables

HOSPITAL POLICIAL | MINISTERIO DEL INTERIOR
SUPERFICIE: 135m² | AÑO 2024

Reacondicionamiento de área de almacenamiento para productos químicos inflamables y volátiles. Acondicionamiento térmico pasivo, barreras de aislación térmica, cielorrasos, iluminación veredas y accesos, barreras hidrófugas y pavimento vinílico conductivo en rollo anti-estático

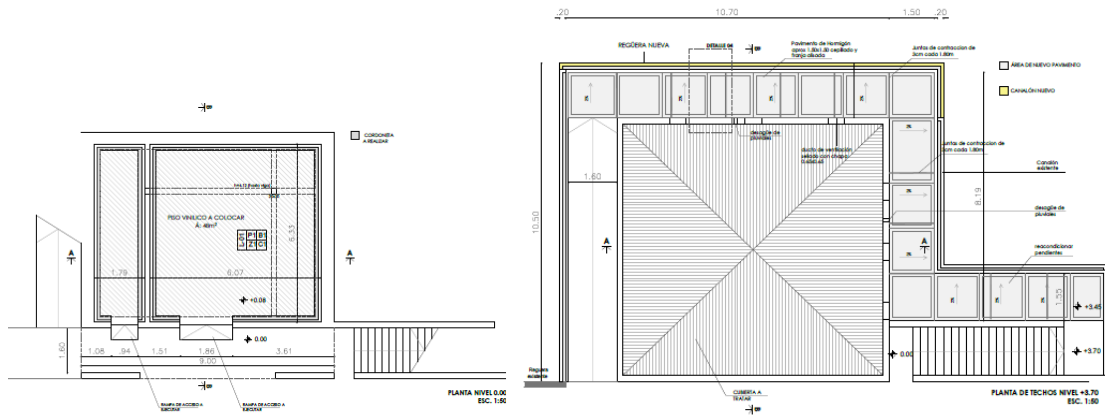

consultorios para el triaje de emergencia y renovación sala de espera

HOSPITAL POLICIAL | MINISTERIO DEL INTERIOR
SUPERFICIE: 45m² + 60m² | AÑO 2024
Proyecto y Ejecución de tres consultorios para el Servicio de Emergencia y Sala de Espera

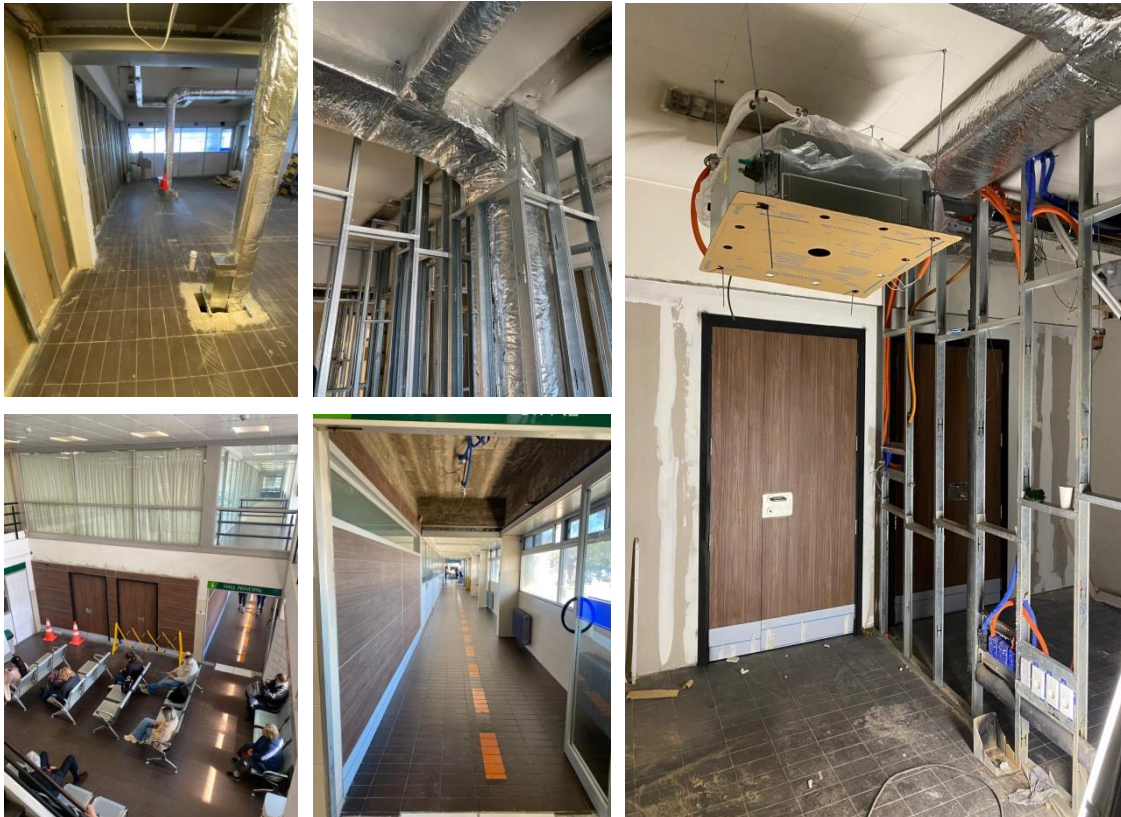

_ anteproyecto laboratorios de anatomía
patológica y morgue

HOSPITAL POLICIAL | MINISTERIO DEL INTERIOR
SUPERFICIE: 120m2 | AÑO 2024

_ anteproyecto laboratorio unidosis
farmacológica

HOSPITAL POLICIAL | MINISTERIO DEL INTERIOR
SUPERFICIE: 35m2 | AÑO 2024
Oficina administrativa, esclusa vestuarios y dos salas de
procesamiento de medicación.

_ anteproyecto laboratorio mecánica
dental

HOSPITAL POLICIAL | MINISTERIO DEL INTERIOR
SUPERFICIE: 35m2 | AÑO 2024
Oficina administrativa, taller mecánico dental.



Gustavo Vila
CI 2763448-6
OCTUBRE 2024