

## ARQUITECTO MARIO BLECHMAN

Dirección: Lauro Müller 2047 bis, Montevideo, Uruguay  
Tel/fax: 2411 0056 - 099.162.306  
E-Mail: blechmanmario43@gmail.com

## FORMACIÓN ACADÉMICA

- Título: **ARQUITECTO**, Facultad de Arquitectura, Universidad de la República, Agosto 1991.-
- Título: **ESPECIALIZACIÓN en INVESTIGACIÓN PROYECTUAL**, Facultad de Arquitectura, Universidad de la República, Junio 2015.-

## ACTIVIDAD DOCENTE

- Docente Grado I, de la Facultad de Arquitectura, Curso de Ante Proyecto, Taller Ridao, desde Junio 1992.-
- Docente Grado III, Taller Ridao, desde 2001.-
- Docente Grado III, Taller Articardi, desde 2015.-

## CURSOS – BECAS - CONCURSOS

- Beca Convenio Universidad-M.T.O.P., Hospital de Clínicas. 1/8/89 - 31/1/90.-
- 2as Jornadas “IMPERMEABILIZACIÓN” - 30, 31/10/90.-
- XIX Congreso Panamericano de Arquitectos - 11 al 15/5/92.-
- Curso “La Modernidad en la Arquitectura del Río de la Plata” - 15/5/92.-
- Curso “Patología de los Edificios”, Inst. de la Construcción, F.A.U. - 14 al 21/12/94.-
- 1as Jornadas Capacitación Profesional y Comercial, LATU - 16 y 17/9/96.-
- Curso Seminario “Diseño Arquitectónico: Didáctica, Planeación, Instrumentación y Evaluación de Cursos”, Unidad de Apoyo Pedagógico, F.A.U. - 1 al 5/6/98.-
- Curso “Arquitectura de la Posmodernidad”, Unidad de Educación Permanente, F.A.U. - Julio 1998.-
- Seminario de Proyección “Representación y Arquitectura”, Instituto de Diseño F.A.U. - 18 al 29/10/99.-
- Ciclo de Conferencias “III Seminario Montevideo” - 19/3/00 al 1/4/00.-
- Ciclo de Conferencias “In Praxis Arquitectónica en los Nuevos Escenarios” - Agosto 2001.-
- MENCIÓN - Concurso “Plaza 1º de Mayo, Mártires de Chicago”, con Estudio “Pazos, Lavin, Olascoaga, Souto” - Noviembre 1992.-
- Jornadas de Capacitación de Sistemas Impermeabilizantes para la Industria de la Construcción – HIDROTÉCNICA URUGUAY S.R.L. Junio 2003.-
- Curso ARCHICAD 7.0 - Octubre 2003.-
- Docente encargado de Berlín y Países Nórdicos - Viaje de Arquitectura G97 – Agosto 2004.
- 1er PREMIO - Concurso “Nuevo Centro Comunitario de la Nueva Congregación Israelita del Uruguay NCI” – Arquitectos Blechman, Olascoaga, Souto - Noviembre 2005.-
- 2ª MENCIÓN – Concurso de Anteproyectos Arquitectónicos para el Nuevo Edificio del BROU – Ciudad Vieja - Arquitectos Blechman, Macchi, Olascoaga, Souto - Setiembre 2009.-
- PosGrado, Laboratorio Montevideo, MVDLab, Investigación en Proyecto – 2011, 2012.-

## ACTIVIDAD PROFESIONAL y COMERCIAL

- Proyecto y ventas de Equipamiento de Cocinas y Oficinas desde 1989 hasta 1991.-
- Técnico asesor de Inmobiliaria PINOCHO (Piriápolis) desde 1995 a la fecha.-
- Técnico asesor de Inmobiliaria ACR (Montevideo) desde 2002 a la fecha.-
- Técnico asesor permanente de Barraca Deambrosi S.A. de Montevideo desde 1993 a la fecha.-
- Proyecto, dirección de obra, cálculos, metraje y licitación de obra en la Empresa "Arquitecto Gonzalo Secco Rodriguez y Asociados" desde 1983 hasta 1993.-
- Dibujo y anteproyecto en Estudio "Arquitectos Pazos, Lavin, Olascoaga, Souto", desde 1989 hasta 1993.-
- Dibujo y anteproyecto en Estudio "Arquitecto Natalio Tuzman", año 1990.-
- Proyecto, dirección de obra en Estudio "Arquitecto Walter Gonzalez", desde 1995 hasta 1999.-
- Estudio propio "GRUPO TRAZA Estudio" desde 1991 integrado por los arquitectos MARIO BLECHMAN y EDUARDO MACCHI, en Montevideo, y en Piriápolis desde 1994.-

<b>PLAZA 1º DE MAYO – MÁRTIRES DE CHICAGO</b>	<b>Arqs. PAZOS – LAVIN – SOUTO – OLASCOAGA – BLECHMAN</b>	<b>P</b>	<b>CP</b>	<b>1992</b>	<b>CONCURSO PLAZA 1º DE MAYO – MÁRTIRES DE CHICAGO</b>
<b>MONTEVIDEO</b>					<b>1ª MENCIÓN</b>
VIVIENDA UNIFAMILIAR PERMANENTE - PIRIÁPOLIS FLIA. SANCHEZ	Arqs. MACCHI - BLECHMAN	P	E	1994	Ampliación VIVIENDA PERMANENTE (sin ejecución) – 80m2
VIVIENDA UNIFAMILIAR PERMANENTE - MONTEVIDEO FLIA. MACHIN	Arqs. MACCHI - BLECHMAN	PD + PI + PE	E	1994	Ampliación VIVIENDA PERMANENTE – 3 DORMITORIOS – 80m2
VIVIENDA de TEMPORADA – PUNTA FRIA, PIRIÁPOLIS FLIA. CASPARI	Arqs. MACCHI - BLECHMAN	PD + PI + PE	E	1995	OBRA NUEVA – 70m2
VIVIENDA UNIFAMILIAR PERMANENTE – EL PINAR FLIA. RODRIGUEZ	Arqs. FEIJOÓ - BLECHMAN	PD + PI + PE	E	1995	OBRA NUEVA – 75m2
DISCOTECA, LOCAL de FIESTAS Y VIVIENDAS “Complejo VERTIGO”- PIRIÁPOLIS	Arqs. MACCHI - BLECHMAN	PD + PI + PE	E	1995 - 1996	OBRA NUEVA – 1.300m2
PLANTA de ENVASADO, Productos Alimenticios Barraca Deambrosi SA - MONTEVIDEO	Arqs. MACCHI - BLECHMAN	PD	E	1996	Reforma y Ampliación INDUSTRIA 520m2

VIVIENDA de TEMPORADA – San Francisco, PIRIÁPOLIS FLIA. BRITOS	Arqs. MACCHI- BLECHMAN	PD + PI + PE	E	1997	OBRA NUEVA – 120m2
VIVIENDA de TEMPORADA – Pya HERMOSA, PIRIÁPOLIS FLIA. SESMONDE	Arqs. MACCHI- BLECHMAN	PD + PI + PE	E	1997	OBRA NUEVA – 110m2
VIVIENDA de TEMPORADA – PIRIÁPOLIS FLIA. RODRIGUEZ	Arqs. MACCHI- BLECHMAN	P	E	1997	REFORMA y AMPLIACIÓN Sin Ejecución – 80m2
VIVIENDA de TEMPORADA – San Francisco, PIRIÁPOLIS FLIA. CHOLAQUIDIS	Arqs. MACCHI- BLECHMAN	PD + PI + PE	E	1997	OBRA NUEVA – 90m2
VIVIENDA UNIFAMILIAR PERMANENTE – PIRIÁPOLIS FLIA. PELÚA	Arqs. MACCHI- BLECHMAN	PD + PI + PE	E	1997	OBRA NUEVA – 140m2
LOCAL COMERCIAL “TOLDOS ARAUJO”– MONTEVIDEO	Arqs. MACCHI- BLECHMAN	PD + PI + PE	E	1997	REFORMA y AMPLIACIÓN – 90m2
Edificio de Apartamentos – PIRIÁPOLIS FLIA. FURTIÁ	Arqs. MACCHI- BLECHMAN	P	E	1997	REFORMA y AMPLIACIÓN Sin Ejecución – 150m2
VIVIENDA de TEMPORADA – PIRIÁPOLIS FLIA. MASPERO	Arqs. MACCHI- BLECHMAN	PD + PI + PE	E	1997	REFORMA y AMPLIACIÓN – 35m2

VIVIENDA de TEMPORADA – LAS TOSCAS FLIA. BLENGIO	Arqs. MACCHI- BLECHMAN	PD + PI + PE	E	1998	OBRA NUEVA – 120m2
VIVIENDA UNIFAMILIAR PERMANENTE – MONTEVIDEO FLIA. MACCHI - LABORDE	Arqs. MACCHI- BLECHMAN	PD + PI + PE	E	1998	REFORMA y AMPLIACIÓN – 35m2
COLEGIO “JOAQUIN TORRES GARCÍA” – PIRIÁPOLIS	Arqs. MACCHI- BLECHMAN	PD + PI + PE	E	1998	REFORMA y AMPLIACIÓN – 404m2
VIVIENDA UNIFAMILIAR PERMANENTE – MONTEVIDEO FLIA. MALLET	Arqs. MACCHI- BLECHMAN	PD	E	1998	REFORMA – 30m2
VIVIENDA UNIFAMILIAR PERMANENTE – PIRIÁPOLIS FLIA. NOVARESSE	Arqs. MACCHI- BLECHMAN	PD + PI + PE	E	1998	REFORMA – 20m2
4 VIVIENDAS de TEMPORADA “Complejo LOS SOLES” PIRIÁPOLIS FLIA. FABRIS	Arqs. MACCHI- BLECHMAN	PD + PI + PE	E	1998 - 1999	OBRA NUEVA – 360m2

VIVIENDA de TEMPORADA – LAS TOSCAS FLIA. VERDIER	Arqs. MACCHI- BLECHMAN	PD + PI + PE	E	1999	OBRA NUEVA – 120m2
VIVIENDA UNIFAMILIAR PERMANENTE – EL PINAR FLIA. DRESCHER	Arqs. MACCHI- BLECHMAN	PD + PI + PE	E	1999	REFORMA y AMPLIACIÓN – 120m2
VIVIENDA UNIFAMILIAR PERMANENTE – MONTEVIDEO FLIA. WORTMAN	Arqs. MACCHI- BLECHMAN	PD + PI + PE	E	1999	REFORMA y AMPLIACIÓN – 90m2
HALL+BAR+OFICINAS Club BIGUÁ, Villa Biarritz MONTEVIDEO	Arqs. MACCHI- BLECHMAN	A	E	1999 - 2000	REFORMA y AMPLIACIÓN Sin Ejecución – 200m2
VIVIENDA UNIFAMILIAR PERMANENTE – MONTEVIDEO FLIA. MEZZETTA	Arqs. MACCHI- BLECHMAN	A	E	2000	REFORMA y AMPLIACIÓN Sin Ejecución –50m2
OFICINAS Barraca Deambrosi SA - MONTEVIDEO	Arqs. MACCHI- BLECHMAN	PD	E	2000	REFORMA y AMPLIACIÓN – 140m2
VIVIENDA UNIFAMILIAR PERMANENTE – PROA AL MAR PIRIÁPOLIS FLIA. LUZARDO	Arqs. MACCHI- BLECHMAN	PD + PI + PE	E	2000	OBRA NUEVA – 220m2
VIVIENDA UNIFAMILIAR PERMANENTE – MONTEVIDEO FLIA. SESMONDE	Arqs. MACCHI- BLECHMAN	PD + PI + PE	E	2000	OBRA NUEVA – 220m2

VIVIENDA UNIFAMILIAR PERMANENTE – MONTEVIDEO FLIA. BONAVOTTA	Arqs. MACCHI- BLECHMAN	PD	E	2001	REFORMA y AMPLIACIÓN – 60m2
EMPRESA “ARTE URBANO” – MONTEVIDEO	Arqs. MACCHI- BLECHMAN	PD + PI + PE	E	2001	OBRA NUEVA – 220m2
VIVIENDA de TEMPORADA – BELLA VISTA FLIA. SOUTO – BEIRO	Arqs. MACCHI- BLECHMAN	PD	E	2001	OBRA NUEVA – 130m2
VIVIENDA UNIFAMILIAR PERMANENTE – MONTEVIDEO FLIA. LABORDE	Arqs. MACCHI- BLECHMAN	PD + PI + PE	E	2001	REFORMA y AMPLIACIÓN – 60m2
VIVIENDA UNIFAMILIAR PERMANENTE – MONTEVIDEO FLIA. RODRIGUEZ	Arqs. MACCHI- BLECHMAN	PD + PI + PE	E	2001	REFORMA y AMPLIACIÓN – 110m2
OFICINAS y SERVICIOS – MONTEVIDEO  Empresa COMAS AROCENA S.A.	Arqs. MACCHI- BLECHMAN	P	E	2001	REFORMA y AMPLIACIÓN Sin Ejecución –900m2

VIVIENDA UNIFAMILIAR PERMANENTE – MONTEVIDEO FLIA. NOVARESSE	Arqs. MACCHI- BLECHMAN	PD	E	2002	REFORMA – 70m2
VIVIENDA UNIFAMILIAR PERMANENTE – MONTEVIDEO FLIA. ROVIRA	Arqs. MACCHI- BLECHMAN	PD	E	2002	REFORMA – 55m2
VIVIENDA UNIFAMILIAR PERMANENTE – MONTEVIDEO FLIA. BLECHMAN – PIPOLO	Arqs. MACCHI- BLECHMAN	PD	E	2002	REFORMA –40m2
VIVIENDA UNIFAMILIAR PERMANENTE – MONTEVIDEO FLIA. VIDAL	Arqs. MACCHI- BLECHMAN	PD	E	2002	REFORMA – 75m2
VIVIENDA UNIFAMILIAR PERMANENTE – PIRIÁPOLIS FLIA. BERNARDUCCI	Arqs. MACCHI- BLECHMAN	P	E	2002	REFORMA y AMPLIACIÓN Sin Ejecución – 40m2
VIVIENDA UNIFAMILIAR PERMANENTE – MONTEVIDEO FLIA. GONZALEZ – MARCHESSANO	Arqs. MACCHI- BLECHMAN	P	E	2002	REFORMA y AMPLIACIÓN Sin Ejecución – 20m2

VIVIENDA UNIFAMILIAR PERMANENTE – PIRIÁPOLIS FLIA. CASTILLO	Arqs. MACCHI- BLECHMAN	P + PI + PE	E	2003	REFORMA y AMPLIACIÓN Sin Ejecución – 120m2
VIVIENDA UNIFAMILIAR PERMANENTE – PIRIÁPOLIS FLIA. LAREDO – BOTTERO	Arqs. MACCHI- BLECHMAN	P	E	2003	REFORMA y AMPLIACIÓN Sin Ejecución – 60m2
CHACRA “LA COMARCA” – ROCHA  FLIA. BOLZONI	Arqs. MACCHI- BLECHMAN	P + PI + PE	E	2003	PLANIFICACIÓN GENERAL REFORMA y AMPLIACIÓN Sin Ejecución – 250m2
BARBACOA VIVIENDA UNIFAMILIAR – LAS TOSCAS FLIA. VERDIER	Arqs. MACCHI- BLECHMAN	PD + PI + PE	E	2003	OBRA NUEVA – 55m2

6 VIVIENDAS de TEMPORADA "Complejo LOS SOLES" PIRIÁPOLIS FLIA. FABRIS	Arqs. MACCHI- BLECHMAN	PD + PI + PE	E	2004	OBRA NUEVA – 310m2
OFICINAS y SERVICIOS – MONTEVIDEO  Empresa COMAS AROCENA S.A.	Arqs. MACCHI- BLECHMAN	PD + PI + PE	E	2004	REFORMA y AMPLIACIÓN – 150m2

VIVIENDA de TEMPORADA – LAS TOSCAS  FLIA. LURNER – WOLMAN	Arqs. MACCHI- BLECHMAN	PD + PI	E	2005	REFORMA y AMPLIACIÓN – 75m2
VIVIENDA de TEMPORADA – PUNTA COLORADA PIRIÁPOLIS  FLIA. DIAZ – PEREGALLI	Arqs. MACCHI- BLECHMAN	PD + PI + PE	E	2005	OBRA NUEVA – 150m2
VIVIENDA UNIFAMILIAR PERMANENTE – MONTEVIDEO FLIA. GLIK	Arqs. MACCHI- BLECHMAN	PD + PI	E	2005	REFORMA y AMPLIACIÓN – 40m2
CONSULTORIO PSICOLÓGICO – MONTEVIDEO Psicólogas MIRIAM CALERO – IVONE SPINELLI	Arqs. MACCHI- BLECHMAN	PD + PI + PE	E	2005	REFORMA – 50m2
<b>SINAGOGA y CENTRO COMUNITARIO</b>  <b>NCI (Nueva Congregación Israelita)</b>  <b>MONTEVIDEO</b>	<b>Arqs.</b> <b>BLECHMAN,</b> <b>SOUTO,</b> <b>OLASCOAGA,</b> <b>LAFOURCADE,</b> <b>BACCHETTA</b>	<b>P</b>	<b>CP</b>	<b>2005</b>	<b>CONCURSO NUEVA</b> <b>SEDE NCI</b> <b>1ER PREMIO</b>

VIVIENDA UNIFAMILIAR PERMANENTE – MONTEVIDEO FLIA. GLIK – LASSEVICH	Arqs. MACCHI- BLECHMAN	PD + PI + PE	E	2006	REFORMA y AMPLIACIÓN – 80m2
VIVIENDA de TEMPORADA – Pya Grande  PIRIÁPOLIS  FLIA. RAZQUIN – HEGUY	Arqs. MACCHI- BLECHMAN	PD + PI	E	2006	OBRA NUEVA – 200m2
VIVIENDA de TEMPORADA – Pya Grande  PIRIÁPOLIS  FLIA. SENDEZA	Arqs. MACCHI- BLECHMAN	PD + PI + PE	E	2006	REFORMA y AMPLIACIÓN – 80m2
VIVIENDA de TEMPORADA – Las Flores  PIRIÁPOLIS  FLIA. AGUIAR	Arqs. MACCHI- BLECHMAN	PD + PI	E	2006	OBRA NUEVA – 80m2
VIVIENDA UNIFAMILIAR PERMANENTE – MONTEVIDEO FLIA. WAINSTEIN - DIANA	Arqs. MACCHI- BLECHMAN	PD + PI + PE	E	2006	REFORMA y AMPLIACIÓN – 200m2
VIVIENDA de TEMPORADA – PIRIÁPOLIS  FLIA. PALMER – CATROPA	Arqs. MACCHI- BLECHMAN	P	E	2006	REFORMA y AMPLIACIÓN Sin Ejecución – 150m2

VIVIENDA de TEMPORADA – PUNTA COLORADA PIRIÁPOLIS FLIA. MUÑOZ – MUÑOZ	Arqs. MACCHI- BLECHMAN	PD + PI + PE	E	2007	OBRA NUEVA – 80m2
Colonia de Vacaciones “JOSÉ ARTIGAS” – PIRIÁPOLIS	Arqs. MACCHI- BLECHMAN	P	E	2007	REFORMA y AMPLIACIÓN Sin Ejecución – 80m2
AMPLIACIÓN PLANTA de PROCESAMIENTO de TOMATE FRESCO + REFORMA DEPÓSITO de SAL Barraca Deambrosi SA MONTEVIDEO	Arqs. MACCHI- BLECHMAN	PD + PI + PE	E	2007	REFORMA y AMPLIACIÓN – 1.600m2
VIVIENDA de TEMPORADA – Pya Grande PIRIÁPOLIS FLIA. MACCHI - MUIÑO	Arqs. MACCHI- BLECHMAN	PD + PI + PE	E	2008	OBRA NUEVA – 100m2
VIVIENDA de TEMPORADA – Las Flores PIRIÁPOLIS FLIA. AGOSTINO	Arqs. MACCHI- BLECHMAN	PD + PI + PE	E	2008	OBRA NUEVA – 65m2
VIVIENDA UNIFAMILIAR PERMANENTE – MONTEVIDEO FLIA. MUÑOZ - PEQUERA	Arqs. MACCHI- BLECHMAN	PD + PI + PE	E	2008	REFORMA – 55m2
SUB ESTACIÓN de UTE Barraca Deambrosi SA MONTEVIDEO	Arqs. MACCHI- BLECHMAN	PD	E	2008	OBRA NUEVA – 60m2
BARBACOA VIVIENDA de TEMPORADA – PUNTA COLORADA PIRIÁPOLIS FLIA. MUÑOZ – MUÑOZ	Arqs. MACCHI- BLECHMAN	PD + PI + PE	E	2009	OBRA NUEVA – 120m2
BARBACOA VIVIENDA de TEMPORADA – BELLA VISTA FLIA. SOUTO – BEIRO	Arqs. MACCHI- BLECHMAN	PD + PI + PE	E	2009	OBRA NUEVA – 30m2
VIVIENDA UNIFAMILIAR PERMANENTE Barrio CARMEL – CANELONES FLIA. WIEDEMANN	Arqs. MACCHI- BLECHMAN	PD + PI + PE	E	2009	OBRA NUEVA Sin Ejecución – 550m2
VIVIENDA UNIFAMILIAR PERMANENTE – MONTEVIDEO FLIA. LOPEZ - MIRANDA	Arqs. MACCHI- BLECHMAN	PD + PI + PE	E	2009	REFORMA y AMPLIACIÓN – 50m2
VIVIENDA de TEMPORADA – PUNTA DEL ESTE FLIA. GARCIA - ILERA	Arqs. MACCHI- BLECHMAN	PD + PI + PE	E	2009	REFORMA y AMPLIACIÓN – 50m2
VIVIENDA UNIFAMILIAR PERMANENTE – MONTEVIDEO FLIA. PEREYRA - MIRANDA	Arqs. MACCHI- BLECHMAN	PD + PI + PE	E	2009	REFORMA y AMPLIACIÓN – 50m2
<b>BANCO REPÚBLICA</b> <b>CONCURSO de ANTEPROYECTOS para NUEVA SEDE BROU – CIUDAD VIEJA MONTEVIDEO</b>	<b>Arqs. BLECHMAN, SOUTO, OLASCOAGA</b>	<b>P</b>	<b>CP</b>	<b>2009</b>	<b>CONCURSO NUEVA SEDE BROU 2a MENCIÓN</b>



VIVIENDA UNIFAMILIAR PERMANENTE – MONTEVIDEO FLIA. LURNER - WOLMAN	Arqs. MACCHI- BLECHMAN	PD + PI + PE	E	2010	REFORMA – 120m2
EMPRESA “ARTE URBANO” – MONTEVIDEO	Arqs. MACCHI- BLECHMAN	PD + PI + PE	E	2010	REFORMA y AMPLIACIÓN – 80m2
VIVIENDA de TEMPORADA – Pya Verde PIRIÁPOLIS FLIA. LABORDE – ORECCHIA	Arqs. MACCHI- BLECHMAN	PD + PI + PE	E	2010	REFORMA y AMPLIACIÓN – 60m2

VIVIENDA UNIFAMILIAR PERMANENTE – PIRIÁPOLIS FLIA. GARCÍA - CEDRÉS	Arqs. MACCHI- BLECHMAN	PD + PI + PE	E	2011	REFORMA y AMPLIACIÓN – 120m2
VIVIENDA UNIFAMILIAR PERMANENTE – MONTEVIDEO FLIA. FARIAS - COLOMAR	Arqs. MACCHI- BLECHMAN	PD + PI + PE	E	2011	REFORMA y AMPLIACIÓN – 110m2
2 VIVIENDAS de TEMPORADA – BELLA VISTA FLIA. MALBRAN - IRIART	Arqs. MACCHI- BLECHMAN	PD + PI + PE	E	2011	OBRA NUEVA – 220m2
VIVIENDA UNIFAMILIAR PERMANENTE – PIRIÁPOLIS FLIA. BONET	Arqs. MACCHI- BLECHMAN	PD + PI + PE	E	2011	REFORMA y AMPLIACIÓN – 110m2
VIVIENDA UNIFAMILIAR PERMANENTE – PIRIÁPOLIS FLIA. CABRERA	Arqs. MACCHI- BLECHMAN	PD + PI + PE	E	2011	REFORMA y AMPLIACIÓN – 50m2
VIVIENDA UNIFAMILIAR PERMANENTE – SOLIS FLIA. BERNALES - LAGOS	Arqs. MACCHI- BLECHMAN	PD + PI + PE	E	2011	OBRA NUEVA – 60m2
CENTRO de CÓMPUTOS DEL MIDES MONTEVIDEO	Arqs. MACCHI- BLECHMAN	PD + PI + PE	CP	2011	REFORMA y AMPLIACIÓN ASESORAMIENTO –

VIVIENDA UNIFAMILIAR PERMANENTE – MONTEVIDEO FLIA. AMEGERAS	Arqs. MACCHI- BLECHMAN	PD + PI + PE	E	2012	REFORMA y AMPLIACIÓN – 160m2
VIVIENDA UNIFAMILIAR PERMANENTE – MONTEVIDEO FLIA. AISCAR	Arqs. MACCHI- BLECHMAN	PD + PI + PE	E	2012	REFORMA y AMPLIACIÓN – 60m2
VIVIENDA UNIFAMILIAR PERMANENTE SAN JOSÉ DE CARRASCO FLIA. FUENTES - HEGUY	Arqs. MACCHI- BLECHMAN	PD + PI + PE	E	2012	REFORMA y AMPLIACIÓN – 40m2
VIVIENDA UNIFAMILIAR PERMANENTE – EL PINAR FLIA. ROZANER	Arqs. MACCHI- BLECHMAN	PD + PI + PE	E	2012	REFORMA y AMPLIACIÓN – 300m2
<b>COMISIÓN ANDINA DE FOMENTO CAF MONTEVIDEO</b>	<b>Arqs. BLECHMAN – SOUTO – OLASCOAGA</b>	<b>P</b>	<b>CP</b>	<b>2012</b>	<b>CONCURSO</b>
SPA Y HOTEL ROCAMAR PUNTA COLORADA NIMAYÁN S.A.	Arqs. MACCHI- BLECHMAN	PD + PI + PE	E	2012	REFORMA y AMPLIACIÓN – 110m2

VIVIENDA de TEMPORADA – LAS TOSCAS FLIA. LURNER – WOLMAN	Arqs. MACCHI- BLECHMAN	PD + PI + PE		2013	REFORMA – 50m2
VIVIENDA UNIFAMILIAR PERMANENTE -- MONTEVIDEO FLIA. VAZQUEZ - JONES	Arqs. MACCHI- BLECHMAN	PD + PI + PE		2013 - 2014	REFORMA y AMPLIACIÓN – 170m2
VIVIENDA de TEMPORADA – Pya Grande PIRIÁPOLIS FLIA. MACCHI - LABORDE	Arqs. MACCHI- BLECHMAN	PD + PI + PE	E	2013 - 2014	OBRA NUEVA – 100m2
AMPLIACIÓN PLANTA de PLATAFORMAS de ALMACENAMIENTO de PROD. ALIMENTICIOS Barraca Deambrosi SA MONTEVIDEO	Arqs. MACCHI- BLECHMAN	PD + PE		2014	REFORMA y AMPLIACIÓN – 1.990m2
VIVIENDA UNIFAMILIAR PERMANENTE – MONTEVIDEO FLIA. WAINSTEIN	Arqs. MACCHI- BLECHMAN	PD + PI	E	2014	REFORMA – 40m2

NUEVA SEDE - LABORATORIO ECOTECH MONTEVIDEO	Arqs. MACCHI- BLECHMAN	PD + PI + PE		2014 - 2015	OBRA NUEVA – 400m2
BARBACOA VIVIENDA PERMANENTE – LAGOMAR FLIA. GONZALEZ	Arqs. MACCHI- BLECHMAN	PD + PE		2014	REFORMA y AMPLIACIÓN – 110m2
VIVIENDA UNIFAMILIAR PERMANENTE – MONTEVIDEO FLIA. LABORDE – ORECCHIA	Arqs. MACCHI- BLECHMAN	PD + PI + PE		2015	REFORMA y AMPLIACIÓN – 60m2
VIVIENDA UNIFAMILIAR PERMANENTE BARRA de CARRASCO FLIA. DE SIMA	Arqs. MACCHI- BLECHMAN	PD + PI + PE		2015	OBRA NUEVA – 300m2

VIVIENDA de TEMPORADA – LAS TOSCAS FLIA. LURNER – WOLMAN	Arqs. MACCHI- BLECHMAN	PD + PI + PE		2013	REFORMA – 50m2
VIVIENDA UNIFAMILIAR PERMANENTE -- MONTEVIDEO FLIA. VAZQUEZ - JONES	Arqs. MACCHI- BLECHMAN	PD + PI + PE		2013 - 2014	REFORMA y AMPLIACIÓN – 170m2
VIVIENDA de TEMPORADA – Pya Grande- PIRIÁPOLIS FLIA. MACCHI - LABORDE	Arqs. MACCHI- BLECHMAN	PD + PI + PE	E	2013 - 2014	OBRA NUEVA – 120m2
AMPLIACIÓN PLANTA de PLATAFORMAS de ALMACENAMIENTO de PROD. ALIMENTICIOS Barraca Deambrosi SA MONTEVIDEO	Arqs. MACCHI- BLECHMAN	PD + PE		2014	REFORMA y AMPLIACIÓN – 1.990m2
VIVIENDA UNIFAMILIAR PERMANENTE – MONTEVIDEO FLIA. WAINSTEIN-DIANA	Arqs. MACCHI- BLECHMAN	PD + PI	E	2014	REFORMA – 40m2
ARTEURBANO-AMPLIACIÓN DE TALLERES – MONTEVIDEO	Arqs. MACCHI- BLECHMAN	PD + PI	E	2014	REFORMA y AMPLIACIÓN – 70m2
VIVIENDA UNIFAMILIAR PERMANENTE – EL PINAR FLIA. ROZANER	Arqs. MACCHI- BLECHMAN	PD + PI	E	2014	OBRA NUEVA – 230m2

NUEVA SEDE - LABORATORIO ECOTECH MONTEVIDEO	Arqs. MACCHI- BLECHMAN	PD + PI + PE		2014 - 2015	OBRA NUEVA – 400m2
BARBACOA VIVIENDA PERMANENTE – LAGOMAR FLIA. GONZALEZ	Arqs. MACCHI- BLECHMAN	PD + PE		2014	REFORMA y AMPLIACIÓN – 110m2
VIVIENDA UNIFAMILIAR PERMANENTE – MONTEVIDEO FLIA. LABORDE – ORECCHIA	Arqs. MACCHI- BLECHMAN	PD + PI + PE		2015	REFORMA y AMPLIACIÓN – 65m2
VIVIENDA UNIFAMILIAR PERMANENTE-BARRA DE CARRASCO-CANELONES FLIA. DE SIMA	Arqs. MACCHI- BLECHMAN	PD + PI + PE		2015	OBRA NUEVA – 300m2
VIVIENDA de TEMPORADA – BELLA VISTA FLIA. ATIENZA	Arqs. MACCHI- BLECHMAN	PD + PI + PE	E	2015	OBRA NUEVA – 75m2
VIVIENDA UNIFAMILIAR PERMANENTE- MONTEVIDEO FLIA. BARTHABURU	Arqs. MACCHI- BLECHMAN	PD + PI + PE	E	2015	REFORMA y AMPLIACIÓN – 120m2
VIVIENDA UNIFAMILIAR PERMANENTE- MONTEVIDEO RAÚL GONZALEZ	Arqs. MACCHI- BLECHMAN	PD + PI + PE	E	2015	REFORMA y AMPLIACIÓN – 105m2
VIVIENDA UNIFAMILIAR PERMANENTE-PUNTA COLORADA-PIRIÁPOLIS FLIA. GRISOLI	Arqs. MACCHI- BLECHMAN	PD + PI + PE	E	2015	OBRA NUEVA – 85m2

VIVIENDA UNIFAMILIAR PERMANENTE- MONTEVIDEO FLIA. LEV - FREIRE	Arqs. MACCHI- BLECHMAN	PD + PI + PE	E	2016	REFORMA y AMPLIACIÓN – 85m2
VIVIENDA de TEMPORADA-BELLA VISTA- PIRIÁPOLIS FLIA. SKUNKA - SCAMPINI	Arqs. MACCHI- BLECHMAN	PD + PI + PE	E	2016	REFORMA y AMPLIACIÓN – 85m2
VIVIENDA UNIFAMILIAR PERMANENTE- MONTEVIDEO FLIA. BLENGIO	Arqs. MACCHI- BLECHMAN	PD + PI + PE	E	2016	REFORMA y AMPLIACIÓN – 404m2
VIVIENDA de TEMPORADA-LAS FLORES - PIRIÁPOLIS FLIA. ARRAW - AGOSTINO	Arqs. MACCHI- BLECHMAN	PD + PI + PE	E	2016	REFORMA y AMPLIACIÓN – 40m2
RECONSOLIDACIÓN ESTRUCTURAL de FACHADA PARAGUAY BARRACA DEAMBROSI	Arqs. MACCHI- BLECHMAN	PD + PI + PE	E	2016	REFORMA y CÁLCULO – 450m2

LOCAL CULTURAL - Convención 1142- MONTEVIDEO FLIA. TRELLES - GALAN	Arqs. MACCHI- BLECHMAN	PD + PI + PE	E	2017	REFORMA
VIVIENDA PERMANENTE-BENITO BLANCO 773/501 - MONTEVIDEO FLIA. RODRIGUEZ TABOAS	Arqs. MACCHI- BLECHMAN	PD + PI + PE	E	2017	REFORMA y AMPLIACIÓN – 60m2
VIVIENDA UNIFAMILIAR PERMANENTE-CHANÁ 2107-MONTEVIDEO FLIA. AMEGEIRAS	Arqs. MACCHI- BLECHMAN	PD + PI + PE	E	2017	REFORMA y AMPLIACIÓN – 190m2

VIVIENDA de TEMPORADA-PUNTA COLORADA- PIRIÁPOLIS FLIA. WAINSTEIN - DIANA	Arqs. MACCHI- BLECHMAN	PD + PI + PE	E	2018	OBRA NUEVA – 80m2
VIVIENDA UNIFAMILIAR PERMANENTE - PALMAS y OMBÚES 5764, MONTEVIDEO FLIA. LEV - FREIRE	Arqs. MACCHI- BLECHMAN	PD + PI + PE	E	2018	REFORMA y AMPLIACIÓN – 175m2

VIVIENDA PERMANENTE-CERRO AIGUÁ - MALDONADO FLIA. PERLAS	Arqs. MACCHI-BLECHMAN	PD + PI + PE	E	2020	OBRA NUEVA – 100m2
GALERÍA COMERCIAL y CULTURAL IGLESIA PUNTA CARRETAS, MONTEVIDEO IGLESIA APOSTÓLICA ROMANA del URUGUAY	Arqs. MACCHI-BLECHMAN	PD + PI + PE	E	2020	PROYECTO OBRA NUEVA – 460m2
VIVIENDA UNIFAMILIAR PERMANENTE-CALLE C y DONBOSCO, MONTEVIDEO FLIA. NUÑEZ - GIL	Arqs. MACCHI-BLECHMAN	PD + PI + PE	E	2020	REFORMA y AMPLIACIÓN – 95m2
VIVIENDA UNIFAMILIAR PERMANENTE-PAJAS BLANCAS-MONTEVIDEO FLIA. DE BRITO	Arqs. MACCHI-BLECHMAN	PD + PI + PE	E	2021	REFORMA y AMPLIACIÓN – 35m2
VIVIENDA UNIFAMILIAR PERMANENTE-CAMPISTEGUY 2804, MONTEVIDEO FLIA. OLVEYRA - SUAREZ	Arqs. MACCHI-BLECHMAN	PD + PI + PE	E	2021	REFORMA y AMPLIACIÓN – 55m2
AMPLIACIÓN - LABORATORIO ECOTECH-MONTEVIDEO	Arqs. MACCHI-BLECHMAN	PD + PI + PE	E	2022-2023	REFORMA y AMPLIACIÓN – 385m2
VIVIENDA de TEMPORADA-PUNTA DEL ESTE FLIA. PEREYRA - FOTI	Arqs. MACCHI-BLECHMAN	PD + PI + PE	E	2022-2023	REFORMA y AMPLIACIÓN – 50m2
LOCAL GASTRONÓMICO-RIVERA 3042-MONTEVIDEO FLIA. LEV-FREIRE	Arqs. MACCHI-BLECHMAN	PD + PI + PE	E	2022-2023	REFORMA y AMPLIACIÓN – 312m2
VIVIENDA UNIFAMILIAR PERMANENTE-PIRIÁPOLIS FLIA. BENTANCOR	Arqs. MACCHI-BLECHMAN	PD + PI + PE	E	2022-2023	REFORMA y AMPLIACIÓN – 84m2
VIVIENDA UNIFAMILIAR PERMANENTE - EL PINAR FLIA. NUÑEZ	Arqs. MACCHI-BLECHMAN	PD + PI + PE	E	2023-2024	PROYECTO OBRA NUEVA – 250m2 EN OBRA
VIVIENDA PERMANENTE-Bvar ESPAÑA 2938/702 - MONTEVIDEO FLIA. EHLERS-FRANKLIN	Arqs. MACCHI-BLECHMAN	PD + PI + PE	E	2023-2024	REFORMA – 120m2



CONCURSO PLAZA 1º DE MAYO  
Montevideo



VIVIENDA CASPARI  
Punta Fria - Piriápolis



VIVIENDA RODRIGUEZ  
El Pinar - Canelones



COMPLEJO "VERTIGO"  
Playa Grande - Piriápolis



VIVIENDA FAMILIA BRITOS  
SAN FRANCISCO – PIRIÁPOLIS



VIVIENDA FAMILIA SESMONDE  
PLAYA HERMOSA – PIRIÁPOLIS



VIVIENDA CHOLAQUIDIS  
SAN FRANCISCO - PIRIÁPOLIS



LOCAL “TOLDOS ARAUJO”

MONTEVIDEO



VIVIENDA VERDIER  
LAS TOSCAS – COSTA DE ORO

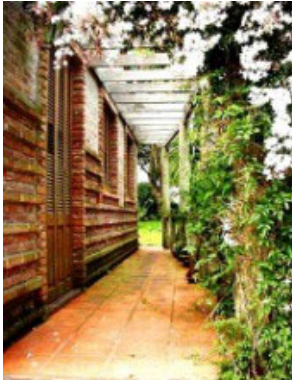

VIVIENDA DRESCHER  
SOLYMAR – COSTA DE ORO



VIVIENDA SESMONDE

MONTEVIDEO



LOCAL ARTE URBANO  
MONTEVIDEO



VIVIENDA RODRÍGUEZ  
MONTEVIDEO



VIVIENDA RODRÍGUEZ  
MONTEVIDEO

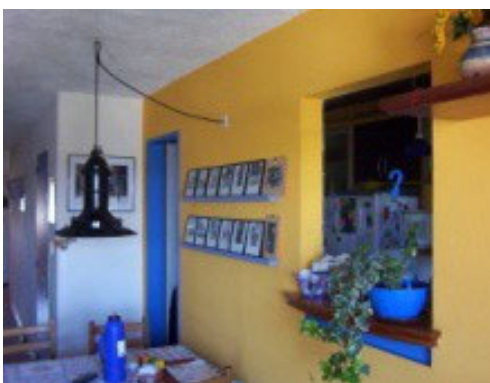

VIVIENDA BLECHMAN PIPOLO  
MONTEVIDEO





CHACRA LA COMARCA  
ROCHA



COMPLEJO "LOS SOLES"

2ª Etapa  
PIRIÁPOLIS



VIVIENDA LURNER WOLMAN LAS TOSCAS – COSTA DE ORO



VIVIENDA DIAZ PEREGALLI  
PUNTA COLORADA - PIRIÁPOLIS

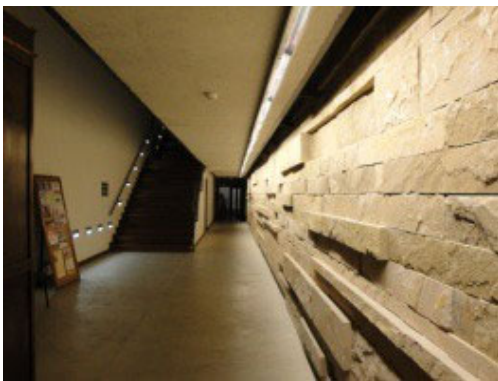

SINAGOGA Y CENTRO COMUNITARIO  
NUEVA CONGREGACIÓN ISRAELITA



VIVIENDA GLICK LASSEVICH  
MONTEVIDEO



VIVIENDA RAZKIN HEGUY PLAYA GRANDE PIRIÁPOLIS

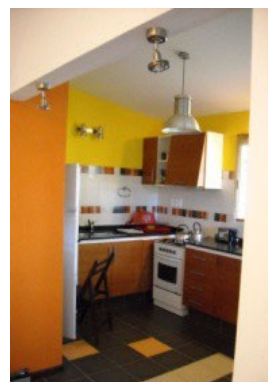

VIVIENDA SENDEZA PLAYA GRANDE PIRIÁPOLIS



VIVIENDA AGUIAR LAS FLORES PIRIÁPOLIS



VIVIENDA WAINSTEIN DIANA MONTEVIDEO



VIVIENDA MUÑOZ MUÑOZ PUNTA COLORADA PIRIÁPOLIS



VIVIENDA MACCHI MUIÑO PLAYA HERMOSA PIRIÁPOLIS



VIVIENDA AGOSTINO AS FLORES  
PIRIÁPOLIS



BARBACOA VIVIENDA MUÑOZ  
PUNTA COLORADA PIRIÁPOLIS



CONCURSO DE ANTEPROYECTOS NUEVA SEDE BROU CIUDAD VIEJA  
MONTEVIDEO

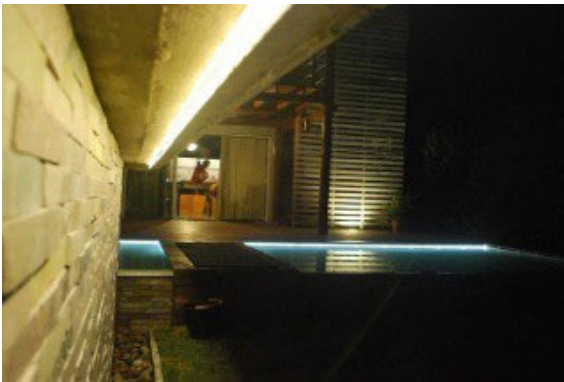

VIVIENDA LABORDE ORECCHIA PLAYA VERDE PIRIÁPOLIS





VIVIENDA GARCÍA CEDRES PIRIÁPOLIS



VIVIENDA MALBRAN IRIART BELLA  
VISTA PIRIÁPOLIS

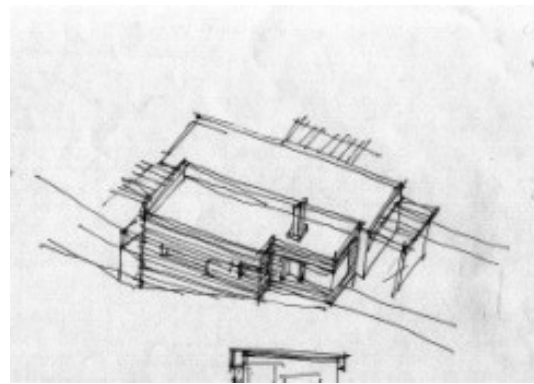

VIVIENDA CABRERA PIRIÁPOLIS



VIVIENDA FUENTES HEGUY  
SAN JOSE DE CARRASCO

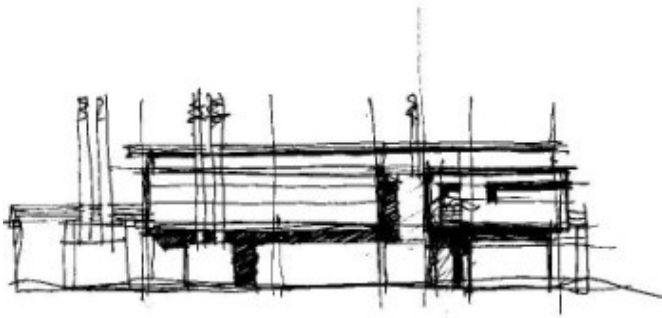

VIVIENDA ROZANER  
EL PINAR COSTA DE ORO



CONCURSO COMISIÓN ANDINA DE FOMENTO  
MONTEVIDEO

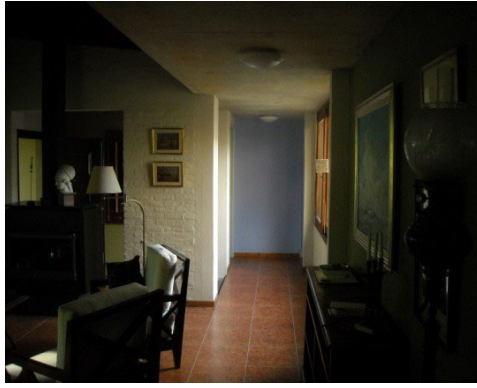

VIVIENDA VAZQUEZ JONES MONTEVIDEO



VIVIENDA MACCHI LABORDE PLAYA HERMOSA PIRIÁPOLIS



LABORATORIO ECOTECH MONTEVIDEO

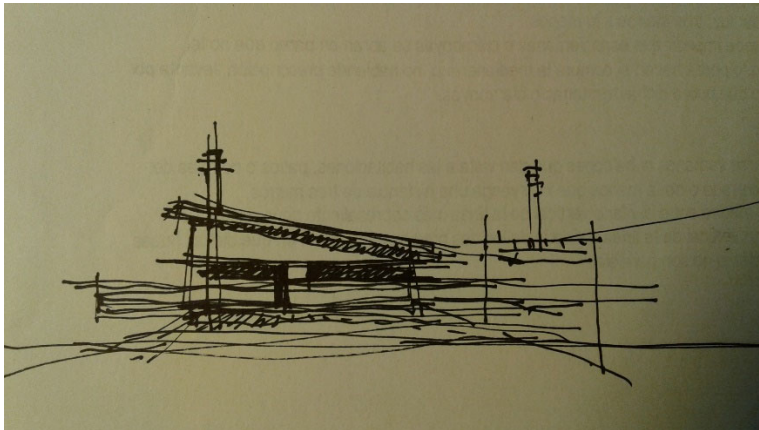

VIVIENDA WAINSTEIN-DIANA  
PUNTA COLORADA

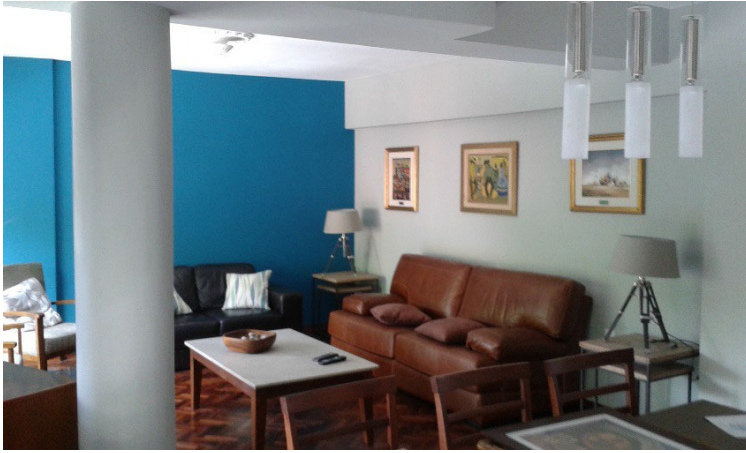

VIVIENDA GONZALEZ  
MONTEVIDEO



VIVIENDA BLENGIO  
MONTEVIDEO



VIVIENDA ACOSTA  
PIRIÁPOLIS



LOCALES COMERCIALES  
IGLESIA APOSTÓLICA ROMANA  
MONTEVIDEO





VIVIENDA PERLAS  
AIGUÁ

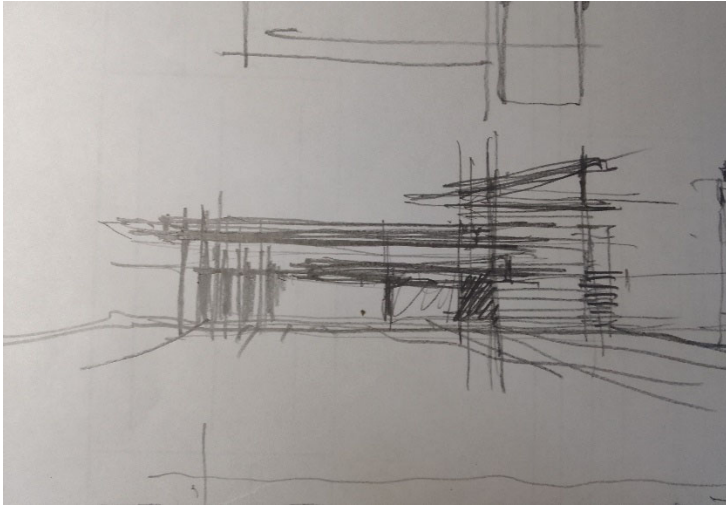

VIVIENDA NUÑEZ  
EL PINAR