



La luz del Salvo

Videoinstalación

Fernando Aguirre Fresneda y equipo (Arquitecto)

Sustituto de la mítica Giralda de La Cumparsita, el Palacio Salvo estuvo desde su génesis, destinado a cosas grandes, como los sueños de su homónimo propietario y los delirios de su autor. Denostado por el zeigelist racionalista de una academia que nunca le perdonó su ornamento, este enano con galera no sólo sobrevivió a críticas, burlas y una degradación flagrante, sino que también terminó transformándose en ícono montevideano indiscutible.

Su remate inconcluso, un faro que junto al del Barolo, su gemelo porteño, debían cruzar sus haces de luz en la mitad del estuario del plata, formaba parte del misticismo alghieriano de estos colosos de cemento ideados por Mario Pallanti, que supieron ser los edificios más altos de Sudamérica. Durante décadas, una mucho más prosaica antena de televisión que emitía ondas no visibles, se convirtió sin embargo en una parte más del Salvo del imaginario colectivo. Cuando el proceso de deterioro y decadencia del edificio alcanzó a esta antena y debió ser desmantelada por riesgo estructural, el coloso de cemento quedó mochado.

2015, año UNESCO de la luz, se presenta como el momento ideal para que Montevideo relance al Palacio Salvo, oficialice su condición de ícono de la ciudad, revierta las intervenciones irrespetuosas y su situación de abandono y finalmente, rediseñe en clave contemporánea el remate que perdió y el faro que nunca llegó a lucir en su cúspide.

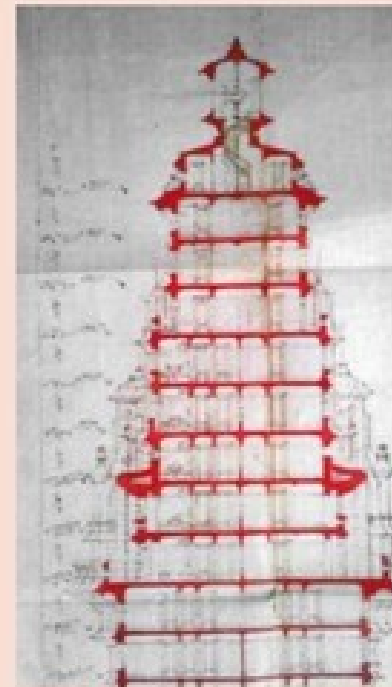

Coordinador: **Fernando Aguirre Fresneda**
(Arquitecto, Docente Farq-UdelaR, Socio fundador de Haus arquitectura)

Equipo de proyecto:
Paulo Ambrosini (Arquitecto, Docente Farq-UdelaR, Doctorando en Proyecto Arquitectónico en la Universidad Politécnica de Catalunya)
Marcelo Bertolini (Arquitecto, Fotógrafo, Socio fundador de Estudio UCS)
Enrique Martínez (Arquitecto, Socio fundador de Estudio UCS)
Verónica Pastore (Arquitecta, Docente Farq-UdelaR, Maestranda en Ordenamiento Territorial y Desarrollo Urbano en Farq-UdelaR)
Soledad Suanes (Arquitecta, Docente Farq-UdelaR, Especialista en Lighting Design).



LA LUZ DEL SALVO



AROCENA MALL



AROCENA MALL



AROCENA MALL



AROCENA MALL



AROCENA
MALL

HAUS
arquitectura



AROCENA MALL





VIVIENDA LA GRUTA

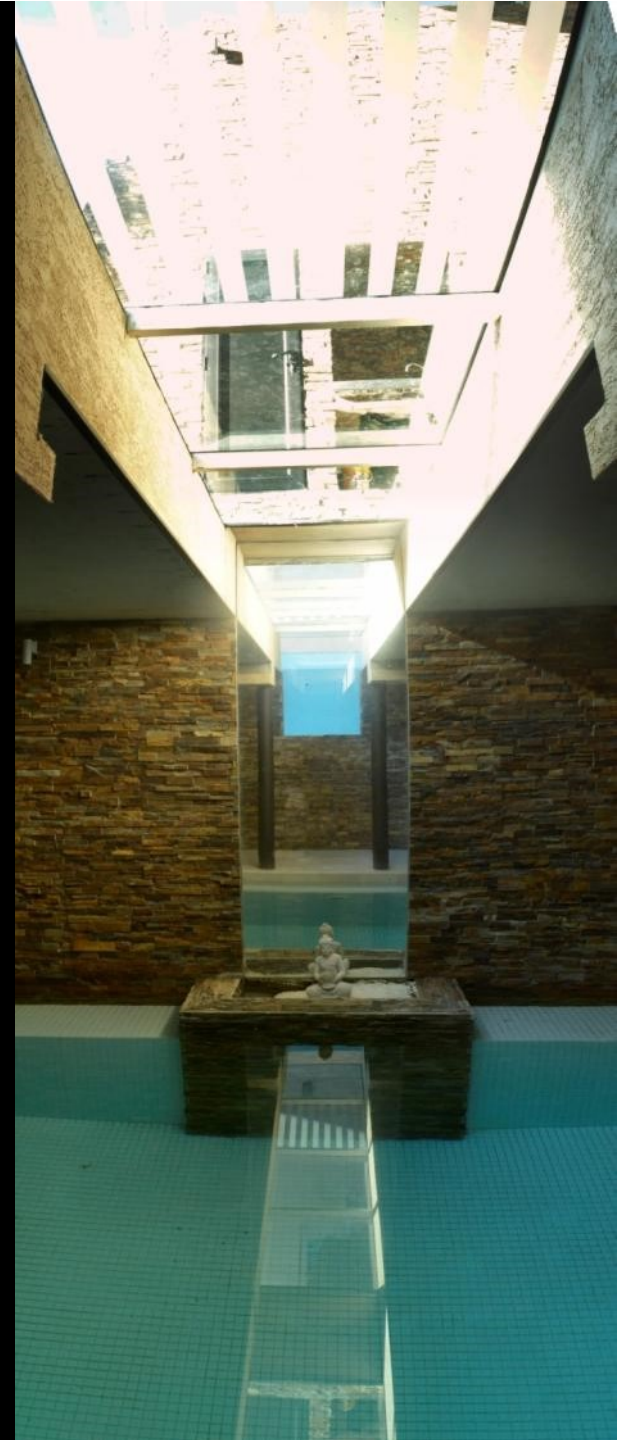

VIVIENDA LA GRUTA

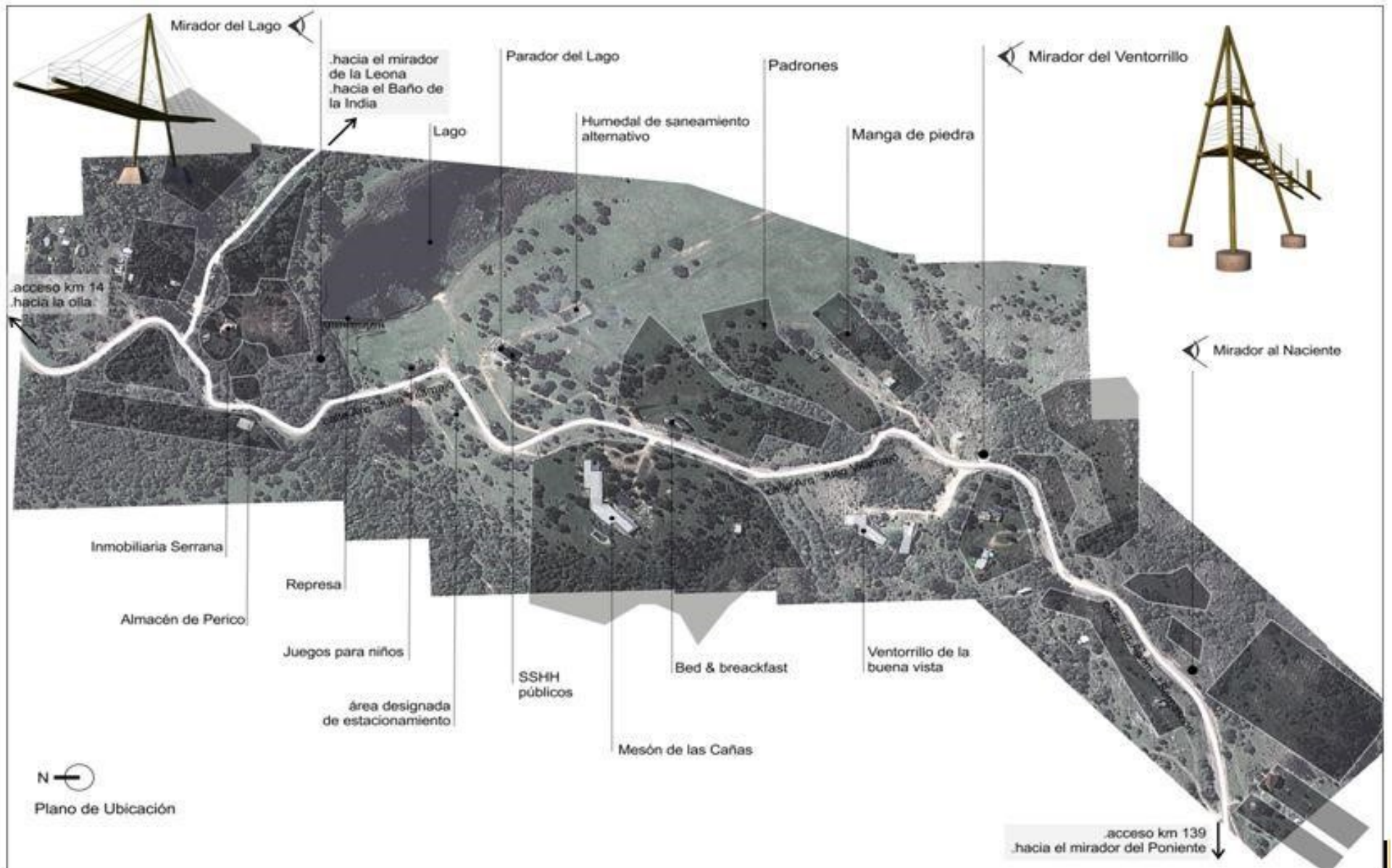

CIRCUITO MIRADORES – VILLA SERRANA



CIRCUITO MIRADORES – VILLA SERRANA



REMODELACIÓN OFICINAS MONTEVIDEO GAS



COMPLEJO DE VIVIENDAS PAIVA CARRASCO



COMPLEJO DE VIVIENDAS PAIVA CARRASCO





PLANTA BAJA TIPO



PLANTA NIVEL 1



PLANTA NIVEL 2

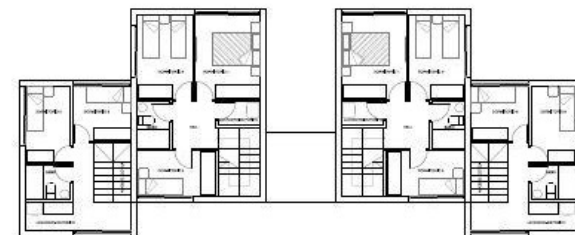

PLANTA NIVEL 3

ESQUEMA DE DISPOSICION EN CORTE



TRIPLEX COMPOSICION

Nivel 01 | Dormitorio Principal - Baño - Vestidor - Estudio - Terraza
 Nivel 02 | Living Comedor - Cocina - Terraza

DUPLEX COMPOSICION

Nivel 01 | Living Comedor - Cocina - Terraza - Pasillo
 Nivel 02 | Dormitorio - Dormitorio - Lavadero/Planchales - Baño - Hall



COMPLEJO DE VIVIENDAS PAIVA CARRASCO



ESCUELA 64 DOLORES, SORIANO

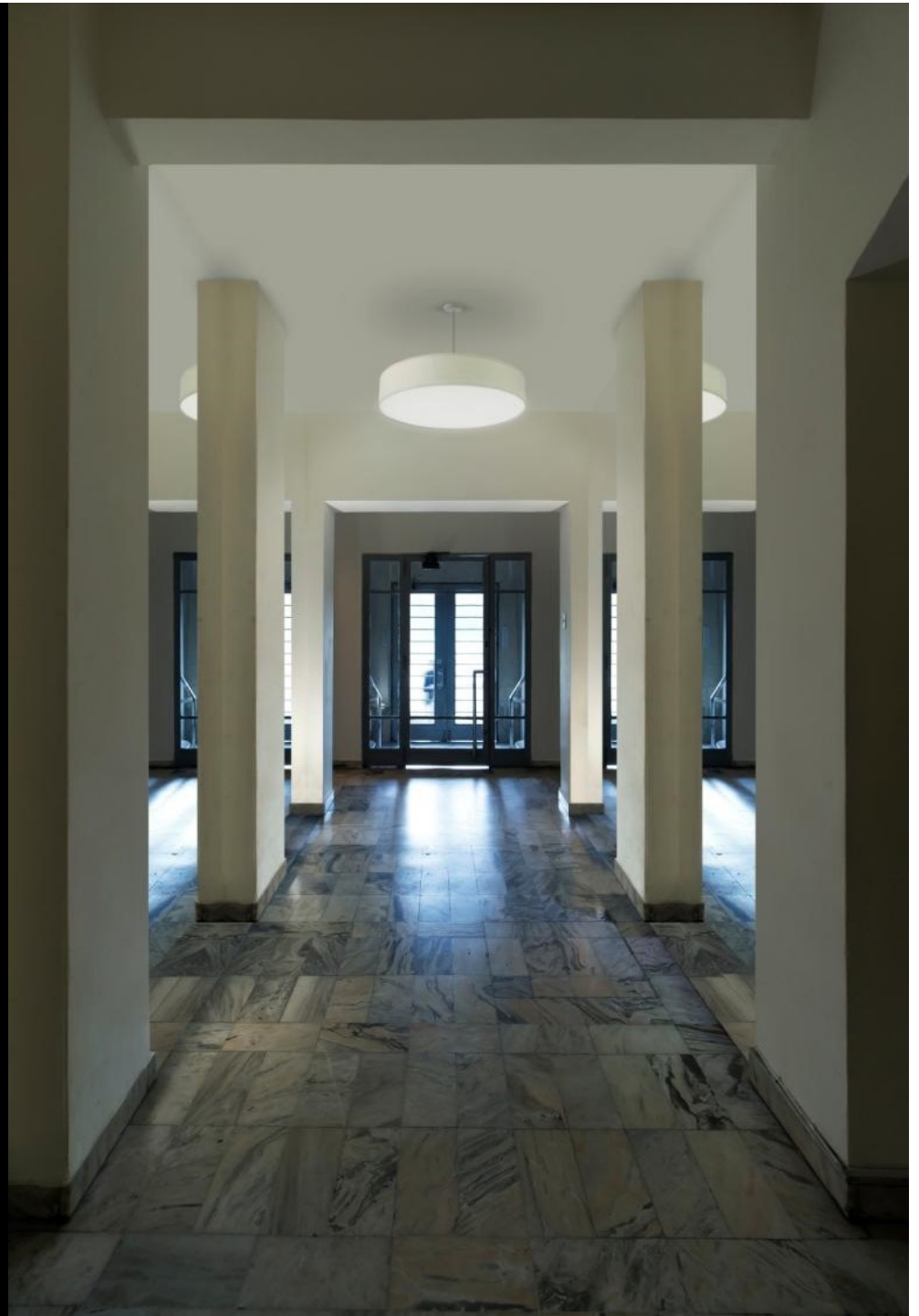

REMODELACIÓN HALL ED. DEL LAGO





ESPACIO CULTURAL VILAMAJÓ

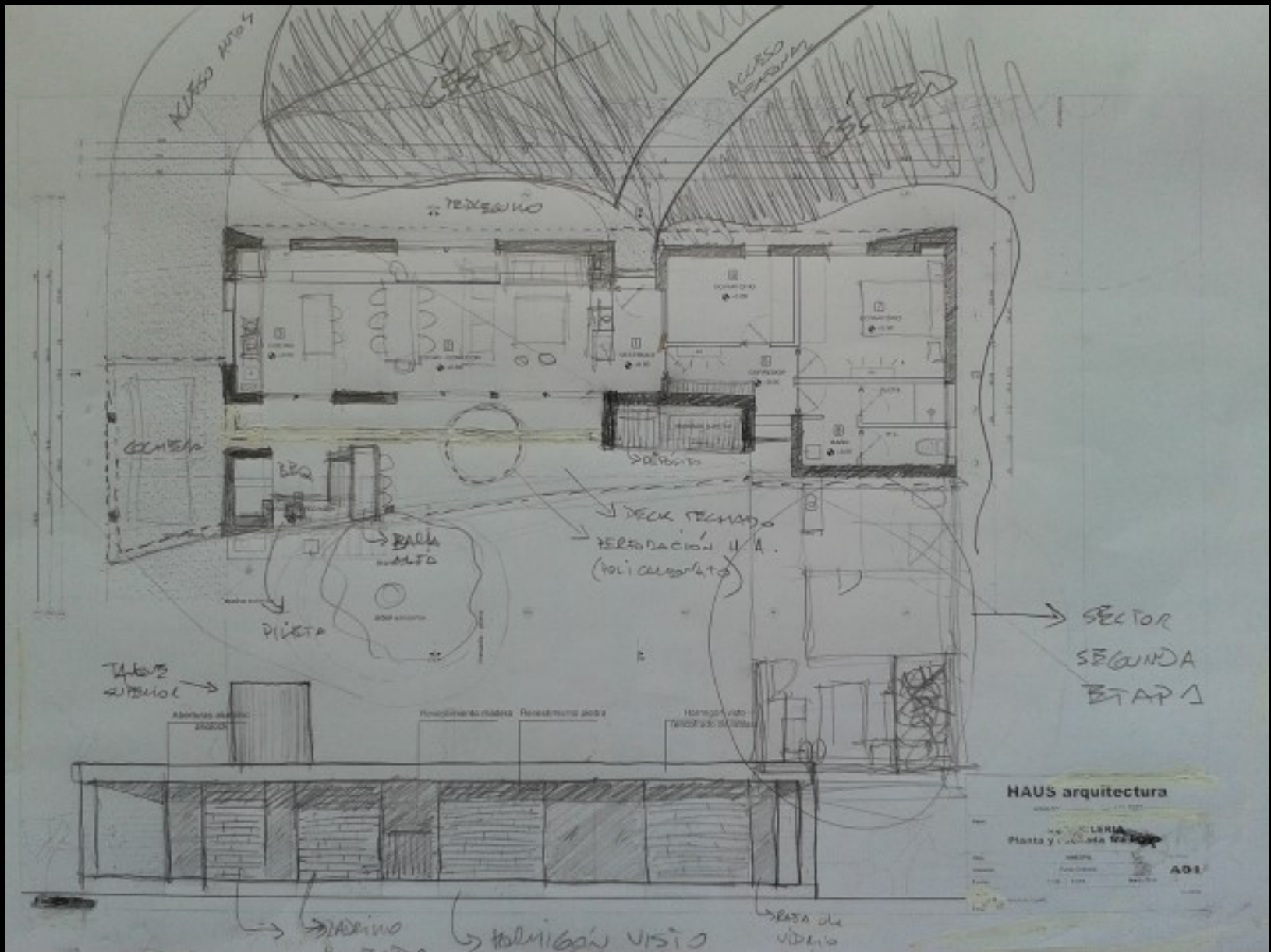

ANTEPROYECTO – VIVIENDA EN P. COLORADA



OFICINAS ALLEGRO MICROSYSTEMS - WTC



OFICINAS SAINT GOBAIN – AISLATEC



VIVIENDA
MAGIOLLO

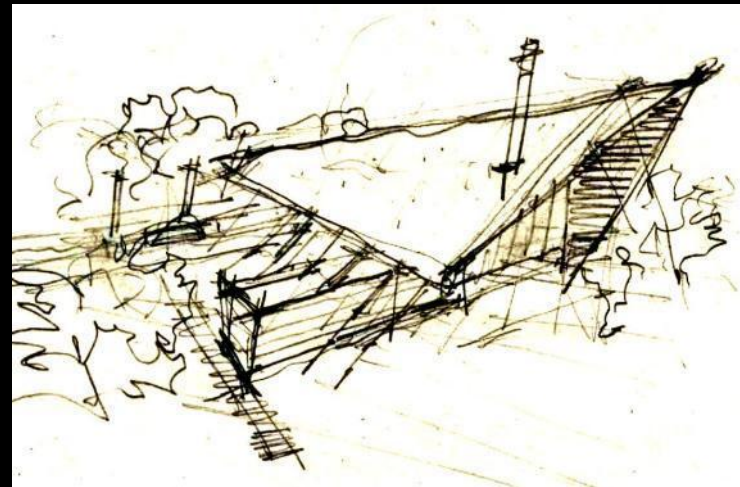
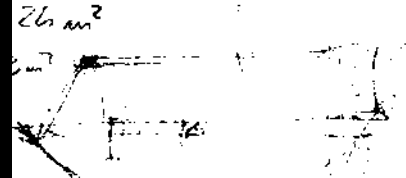
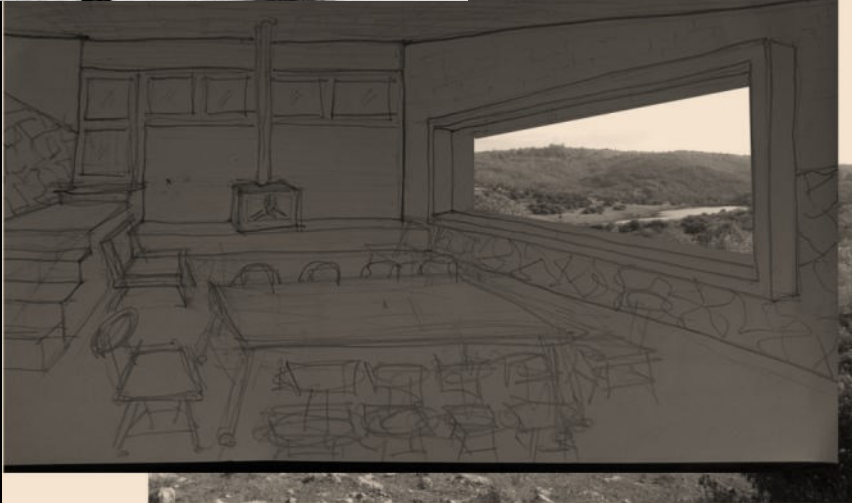

SEDE LIGA DE FOMENTO VILLA SERRANA



OFICINAS IBM - RAP

OFICINAS WTC - SUPRAINVEST





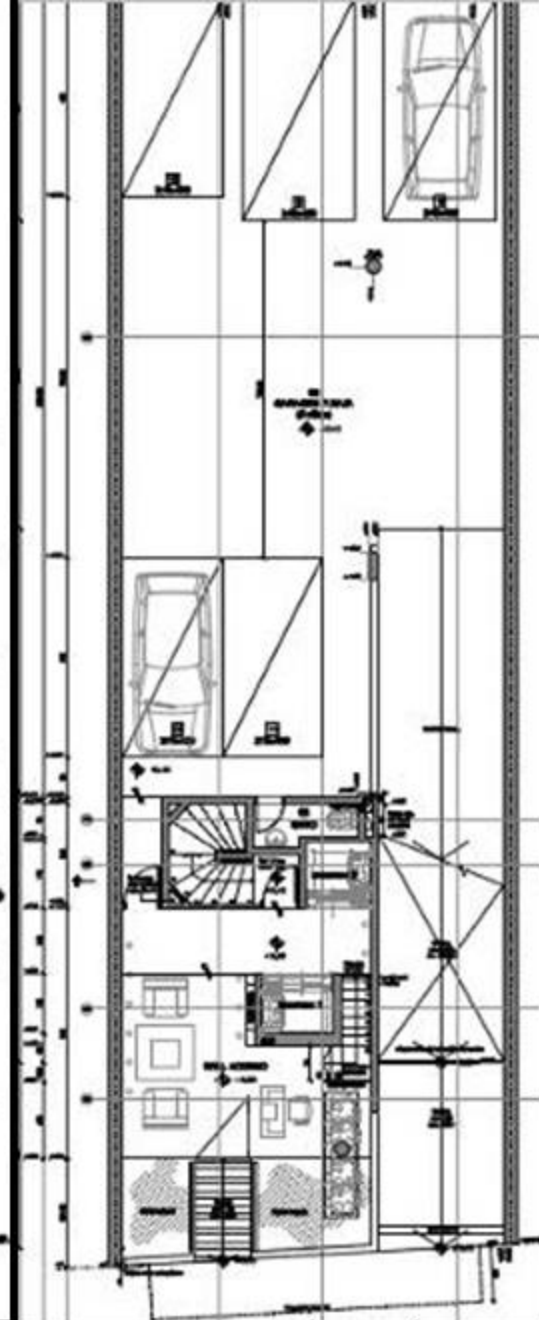
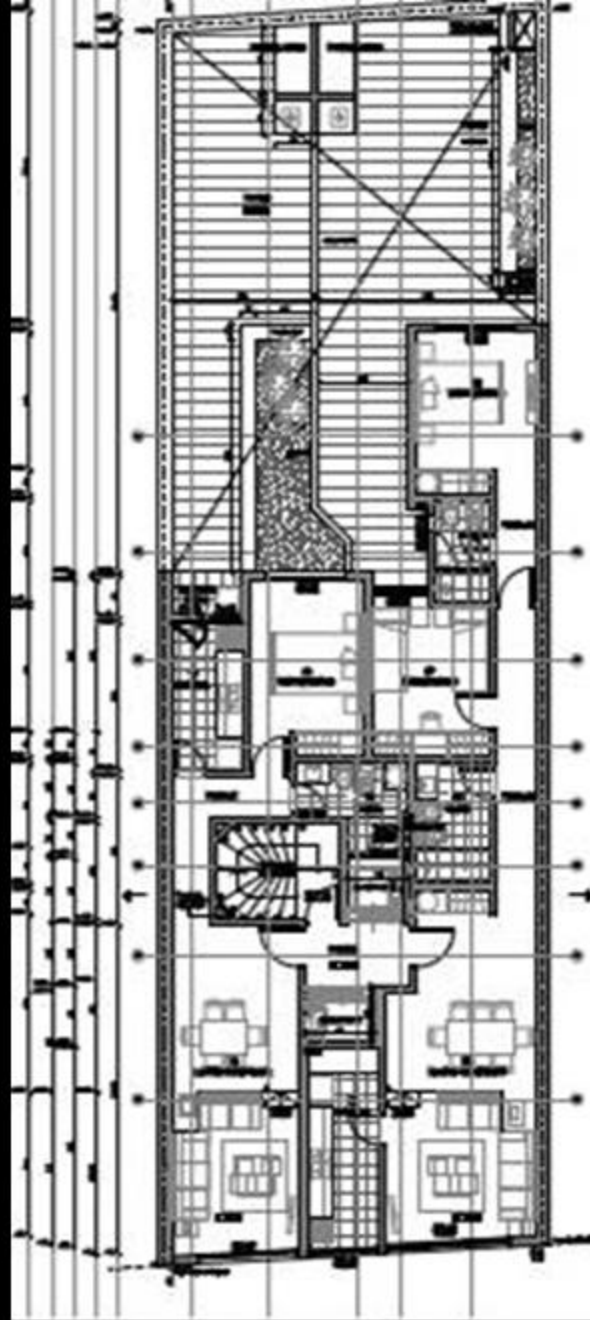





MODERNIDAD ATERCIOPELADA

RACIONALISMO PLASTIQUERO



MODERNIDAD ATERCIOPELADA



RACIONALISMO PLASTIQUERO

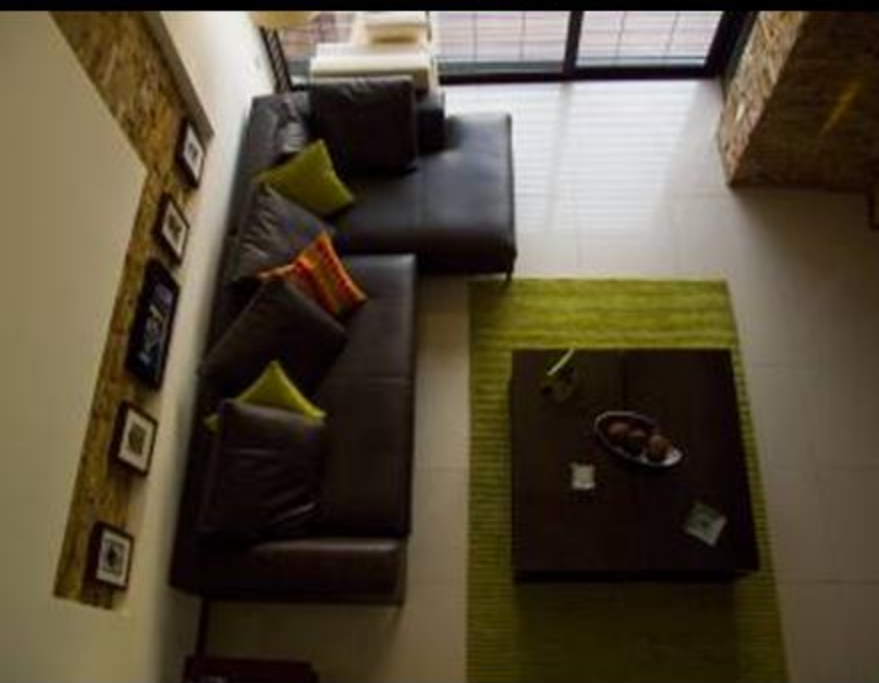

MODERNIDAD ATERCIOPELADA

RACIONALISMO PLASTIQUERO



modular

HAUS
arquitectura

ESTUDIO

CASAS

CONTACTO

HAUS es un estudio creado en 2005 por jóvenes arquitectos, cuya principal actividad es el diseño y construcción de proyectos de arquitectura. Compromiso y profesionalismo son los principales atributos, que hacen posible distinguir a los productos HAUS por su calidad, diseño e innovación. Buscando la optimización de los recursos, incorporación de nueva tecnología y mejor relación costo – resultado.

Sus socios, Arq. José Ignacio Acosta y Lara, Arq. Fernando Aguirre y Arq. Marcelo Cabriotto se han especializado en distintas áreas de la arquitectura y junto a un grupo de asesores, conforman un equipo capaz de resolver proyectos a distintas escalas.





LANZAMIENTO / HAUS
DIC-2011



7 de diciembre | After Work 19:00hrs | DJ Edgardo Piazza

LAGOS

- 1 Isla Oeste, manzana A, solar 3
- 2 Extremo, casa de 450m²

El estudio de Arquitectos HAUS lo invita a conocer su último proyecto arquitectónico en un entorno rodeado de lagos y un ambiente verde, pero con la mayor seguridad y tecnología para vivir.



RSVP: 2209 8718
En caso de lluvia, el evento se pasa para el día siguiente.

CHIVAS CHANDON



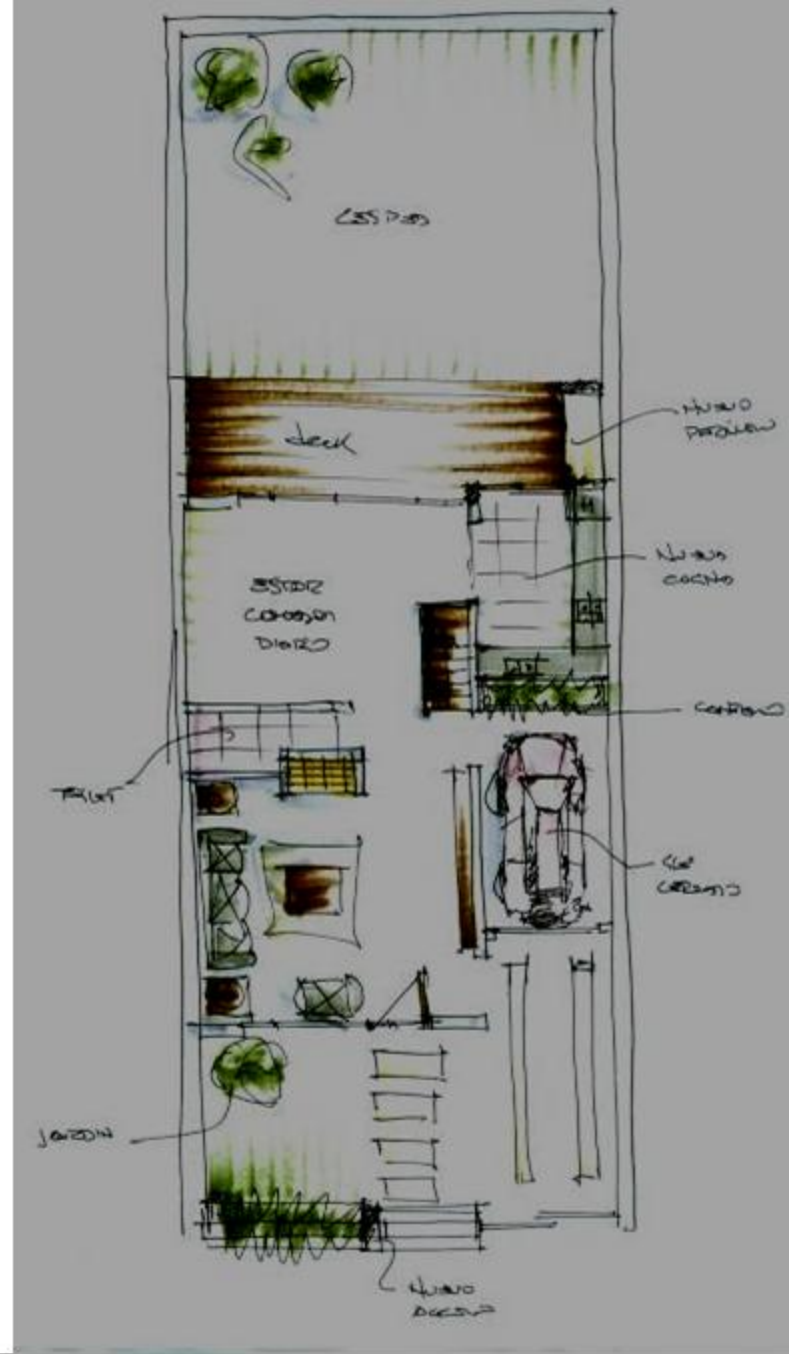
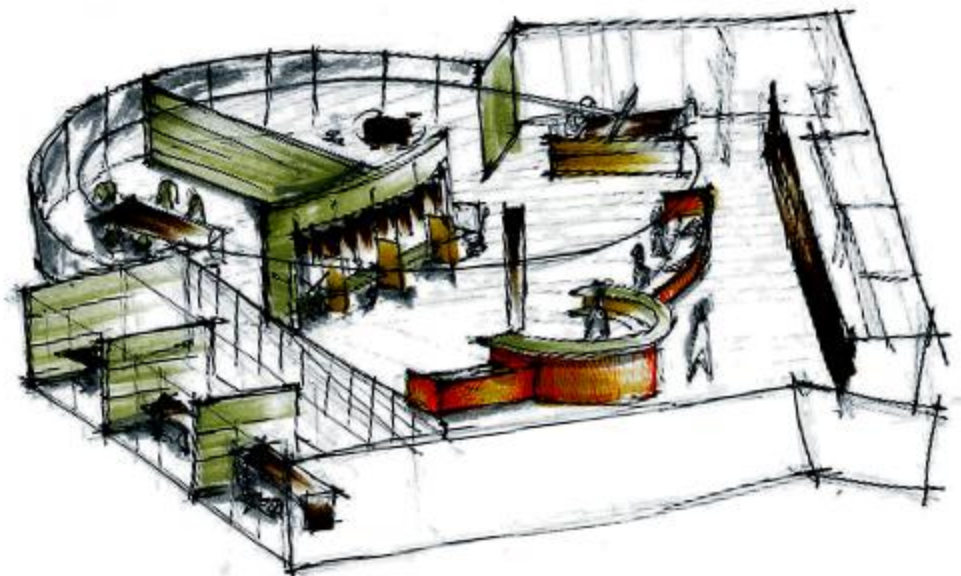
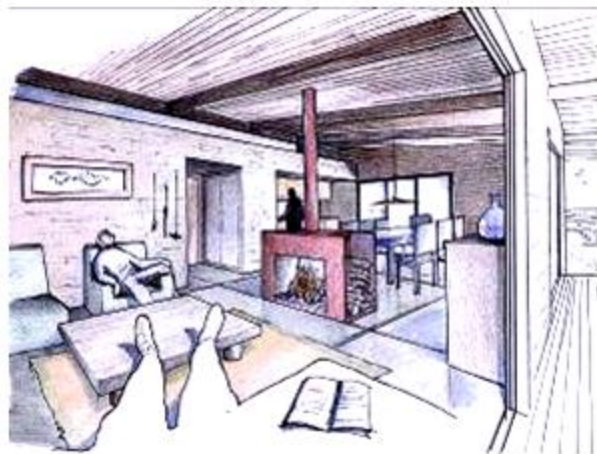
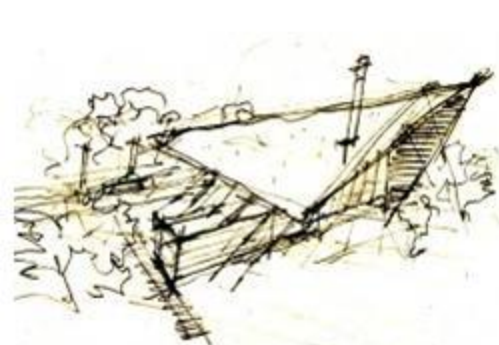

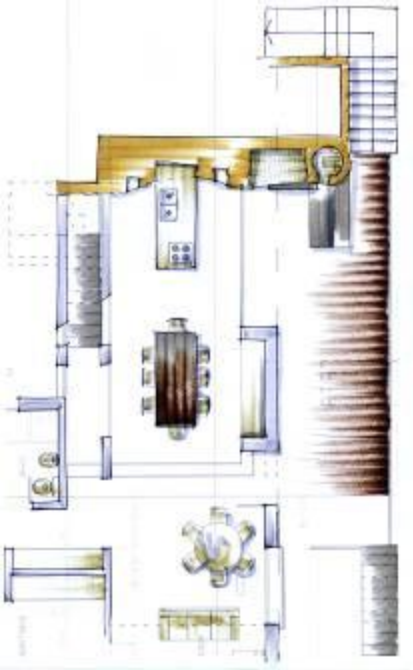

VIDRIO SERIGRAFIADO E ILUMINADO

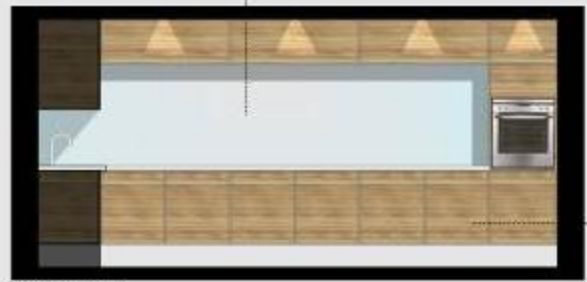

VISTA INTERIOR



MUEBLES MADERA CON MESADA BLANCA

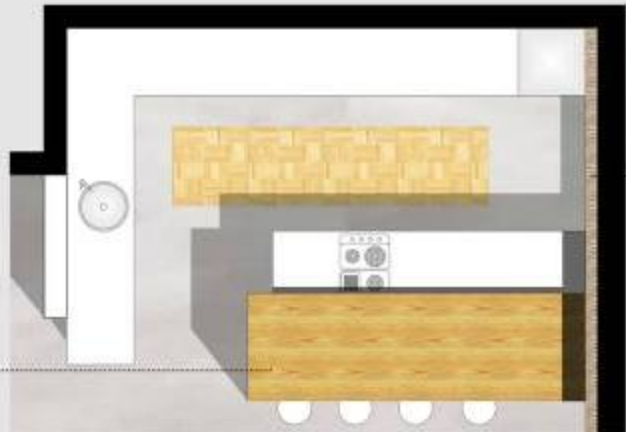

PLANTA



MURO PIEDRA



MESA PINOYA



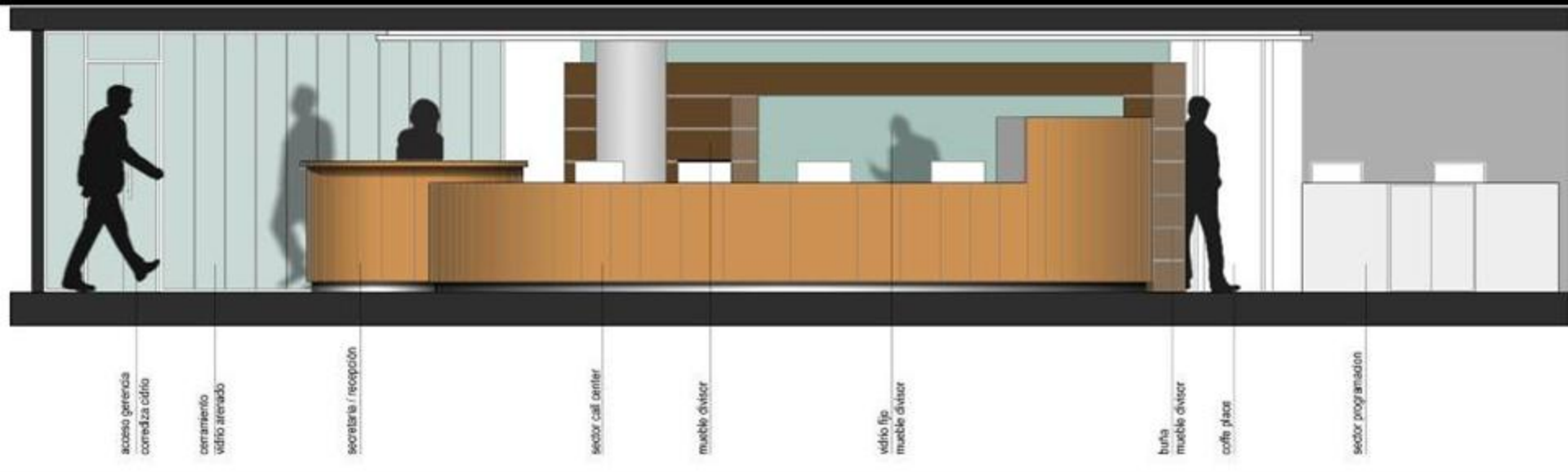









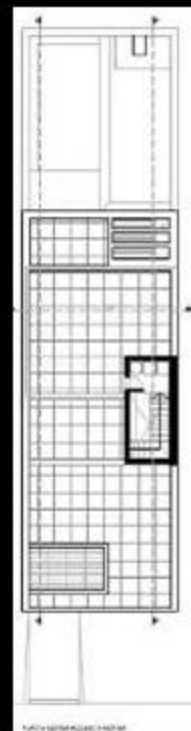
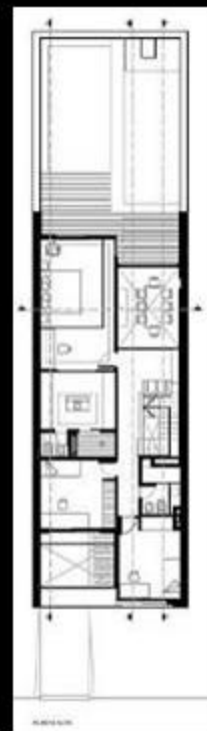

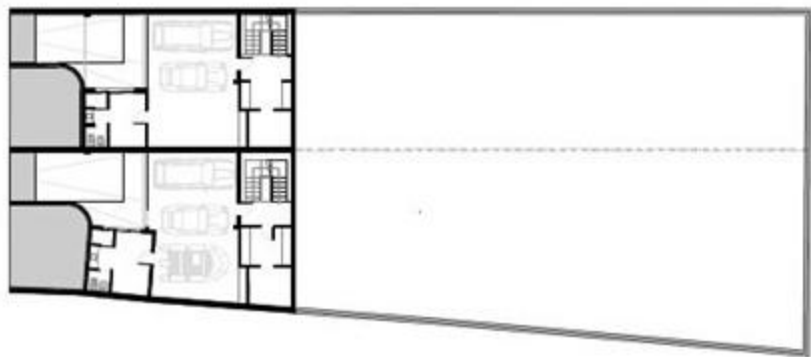





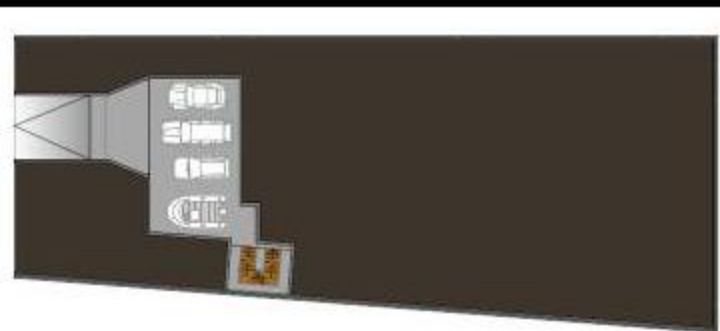

Planta Baja



Planta Alta



Vista desde fondo

Detalle de encuentro piscina y living







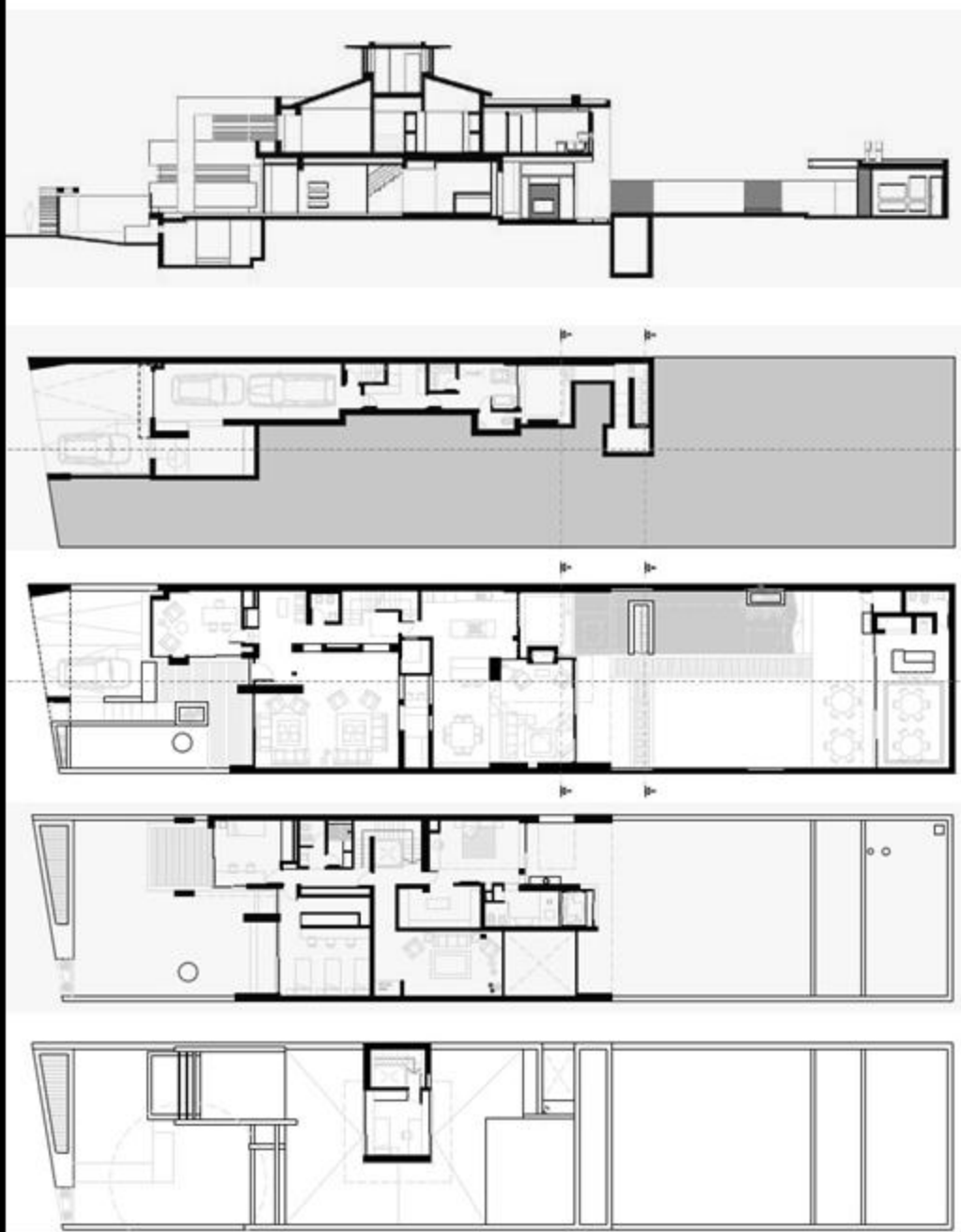

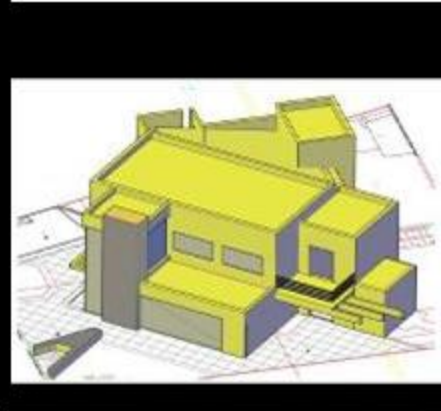
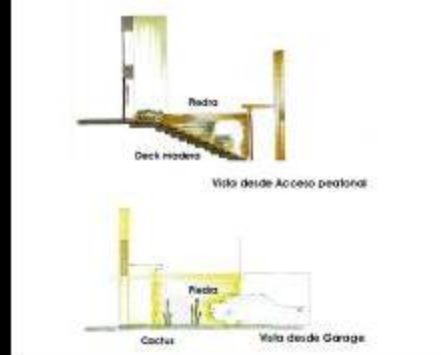

PLANTA BAJA espacio exterior





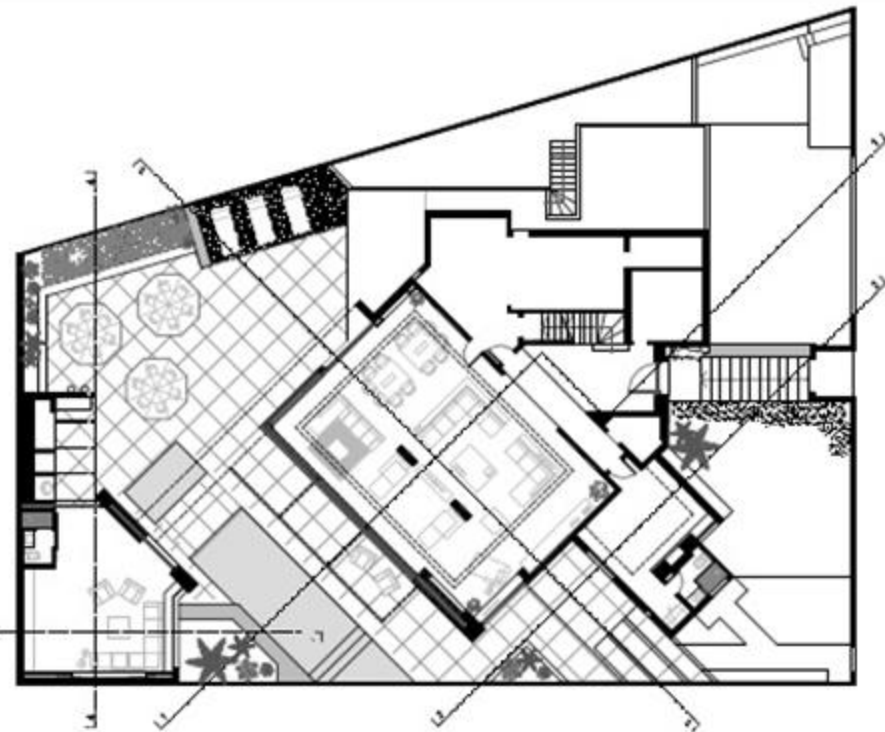

PLANTA BAIXA

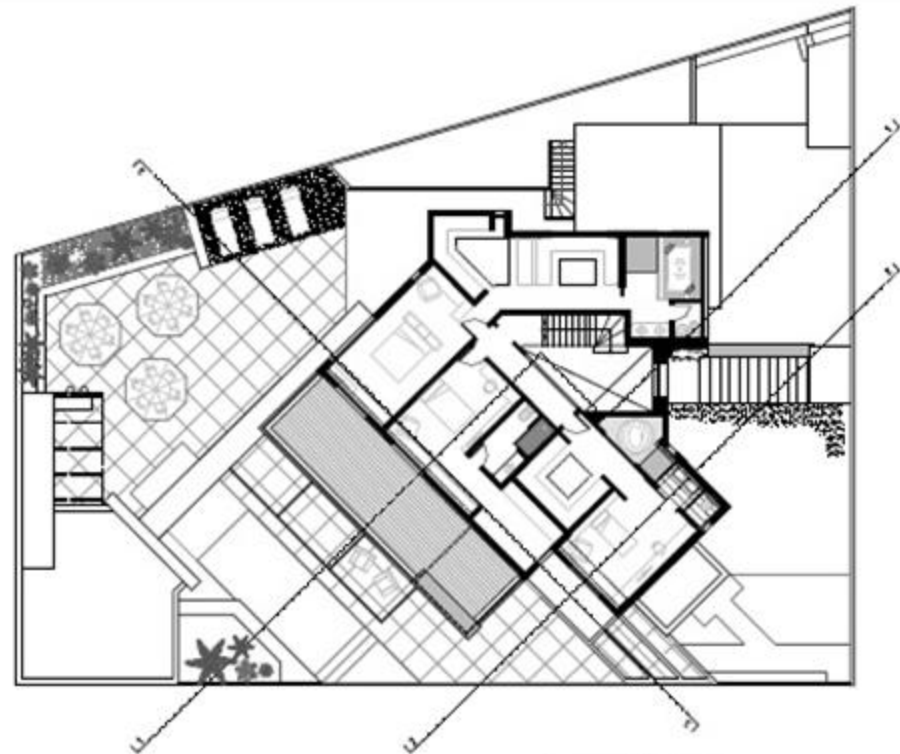

PLANTA ALTA

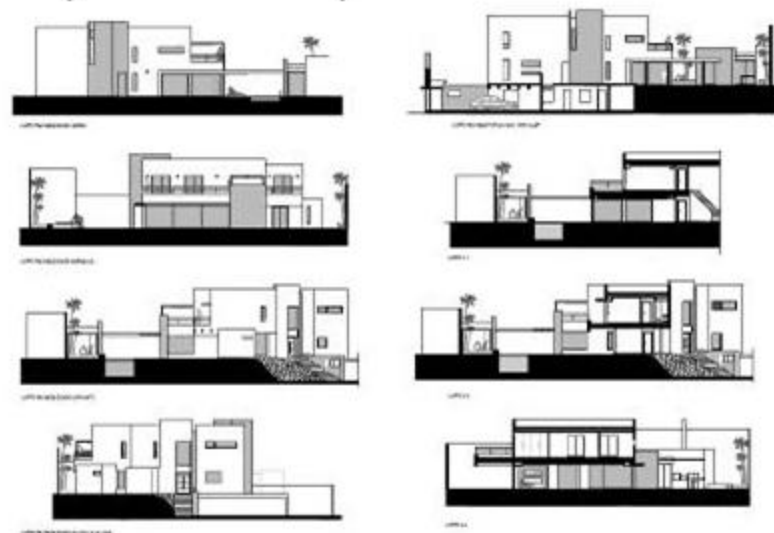
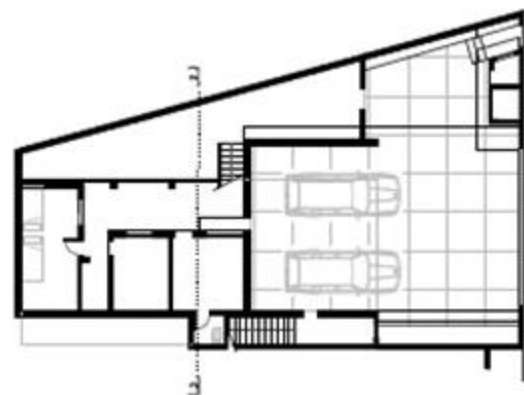





MODULAR PREMIUM

HAUS
modular

DISEÑO - CALIDAD - RAPIDEZ - PRECIO
Su casa, pronta para vivirlo, en el terreno que usted elija.

SISTEMA

HAUS se encuentra desarrollando una propuesta de casas basado en el concepto de arquitectura modular.

Entendemos por arquitectura modular aquella que se caracteriza por su versatilidad, rapidez de ejecución e incorporación de tecnología, obteniendo como resultado

viviendas de diseño y calidad, con precios razonables, en menor tiempo y con el sello HAUS que las caracteriza.

La ventaja de la arquitectura modular radica en la posibilidad de incorporar al proceso constructivo, los conceptos de industrialización, prefabricación y estandarización.

Procedimientos que se aplican en otros campos de la producción con el beneficio de un mejor control del proceso, un mayor grado de especialización por parte de quienes intervienen y por consiguiente un menor número de contratiempos.



HAUS propone cuatro modelos de casas MODULAR PREMIUM: H45 mono ambiente, H55 de un dormitorio, H80 de dos dormitorios y H110 de tres dormitorios.

Se propone un módulo base, el H45, a partir del cual se desarrollan las demás tipologías, brindando al usuario la posibilidad del crecimiento a futuro de su vivienda.

MODELOS



H45

- + Monoambiente
- + Área 45 m² interiores
- + 1 baño completo
- + Cocina con breakfast
- + Parrillero exterior



H55

- + 1 dormitorio
- + Área 55 m² Interiores
- + 1 baño completo
- + Cocina con breakfast
- + Parrillero exterior



H80

- + 2 dormitorios
- + Área 80 m² Interiores
- + 1 baño completo
- + Cocina independiente
- + Parrillero exterior



H110

- + 3 dormitorios
- + Área 110 m² interiores
- + 2 baños completos
- + Cocina independiente
- + Parrillero exterior



MODULAR PREMIUM

(Documento informativo y no contractual sujeto a cambios sin previo aviso)

iH45 



HAUS

www.haus.com.uy | +598 2416 5087



MODULARES PREMIUM 2011

H45

H45



Monoambiente de 45 m² construido con productos de primera calidad, cuenta con: estar con estufa a leña, comedor, cocina integrada, baño completo, espacio exterior techado con parrillero y cochera, y la posibilidad de subdividir ambientes.

Esta opción de Haus modular permite fácilmente el crecimiento a 55 mt, 80 mt y 110 mt, en caso del cliente desearlo.





ZONA	AREA (m ²)
1- Estar	20,3
2- Comedor	12,3
3- Cocina	6,5
4- Baño	4,6
5- Circulación	2,6
Subtotal	46,3
6- Pavimento	36,6
7- Área cubierta	13
Total	95,9



INFORMACIÓN

- + Monoambiente
- + Área 45 m² interiores
- + 1 baño completo
- + Cocina con breakfast
- + Parrillero exterior
- + Para 2 personas.
- + Tiempo de construcción: 3 meses.



iH55  x2

H55

H55



Casa de 55 m² construida con productos de primera calidad, cuenta con: estar con estufa a leña, comedor, cocina con breakfast, baño completo, dormitorio, espacio exterior techado con parrillero y cochera, y la posibilidad de subdividir ambientes.

Esta opción de Haus modular permite el crecimiento a 80 mt. Y 110 mt. en caso del cliente desearlo.





ZONA	ÁREA (m ²)
1- Estar	20,3
2- Comedor	12,3
3- Cocina	6,5
4- Baño	4,5
5- Dormitorio	12,5
6- Circulación	2,6
Subtotal	58,8
7- Pavimento	35,6
8- Área cubierta	13
Total	108,4



INFORMACIÓN

- + 1 dormitorio
- + Área 55 m² interiores
- + 1 baño completo
- + Cocina con breakfast
- + Parrillero exterior
- + Para 2 personas.
- + Tiempo de construcción: 3 meses.



iH80     x4

H80



H80



Casa de 80 mts construida con productos de primera calidad, cuenta con: estar con estufa a leña, comedor, cocina con breakfast independiente, baño completo, dos dormitorios, espacio exterior techado con parrillero y cochera, y la posibilidad de subdividir ambientes.

Esta opción de Haus modular permite el crecimiento a 110 mt. en caso del cliente desearlo.



ZONA	ÁREA (m ²)
1- Ester	25,0
2- Comedor	20,9
3- Cocina	14,0
4- Suite	17,5
5- Baño suite	5,0
6- Baño	4,0
7- Dormitorio	11,9
8- Dormitorio	17,5
9- Circulación	2,2
<hr/>	
Subtotal	118
10- Pavimento	49,5
11- Área cubierta	7
<hr/>	
Total	174,5



INFORMACIÓN

- + 3 dormitorios
- + Área 110 m² interiores
- + 2 baños completos
- + Cocina independiente
- + Parrillero exterior
- + Para 6 personas.
- + Tiempo de construcción: 4 meses.



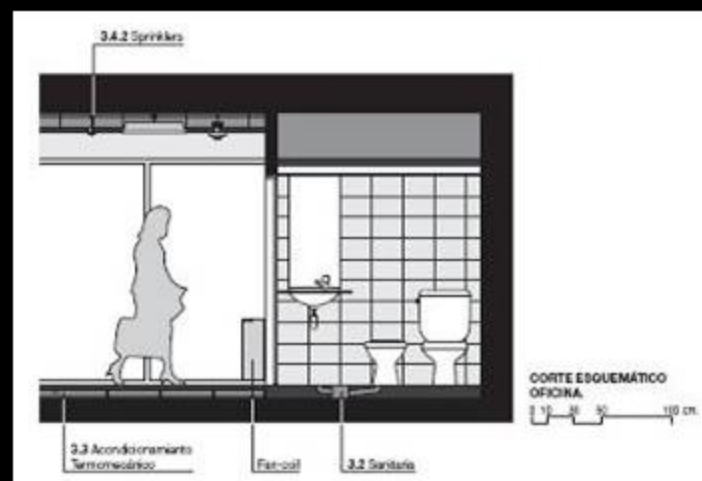
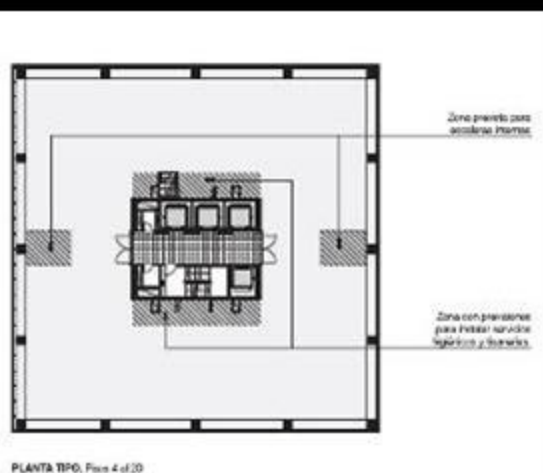
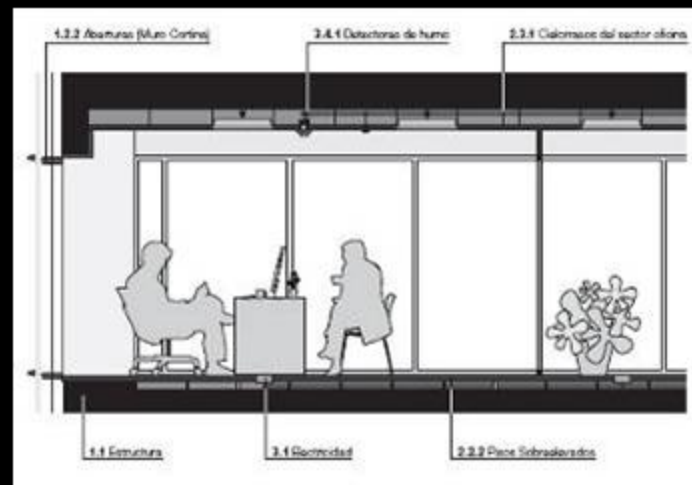

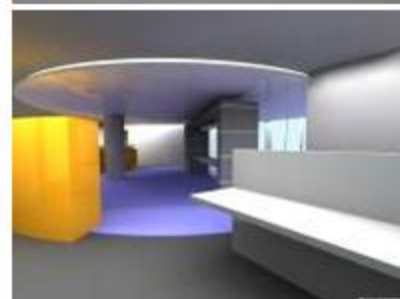
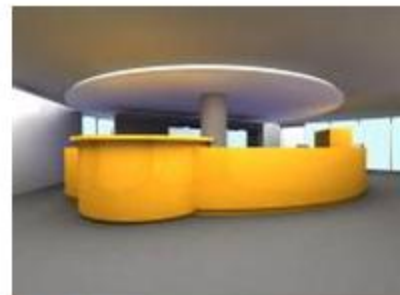
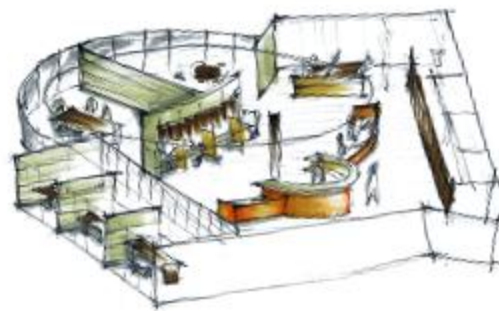

ACCESO GERENCIA
CORREDOR LUZ

OPORTUNIDAD
MUCHO LUZ

RECEPCION / REUNIONES

SECTOR CALL CENTER

MUCHA LUZ

ASA 101
MUCHA LUZ

ASA 102
MUCHA LUZ

ASA 103
MUCHA LUZ

SECTOR PROGRAMADOR



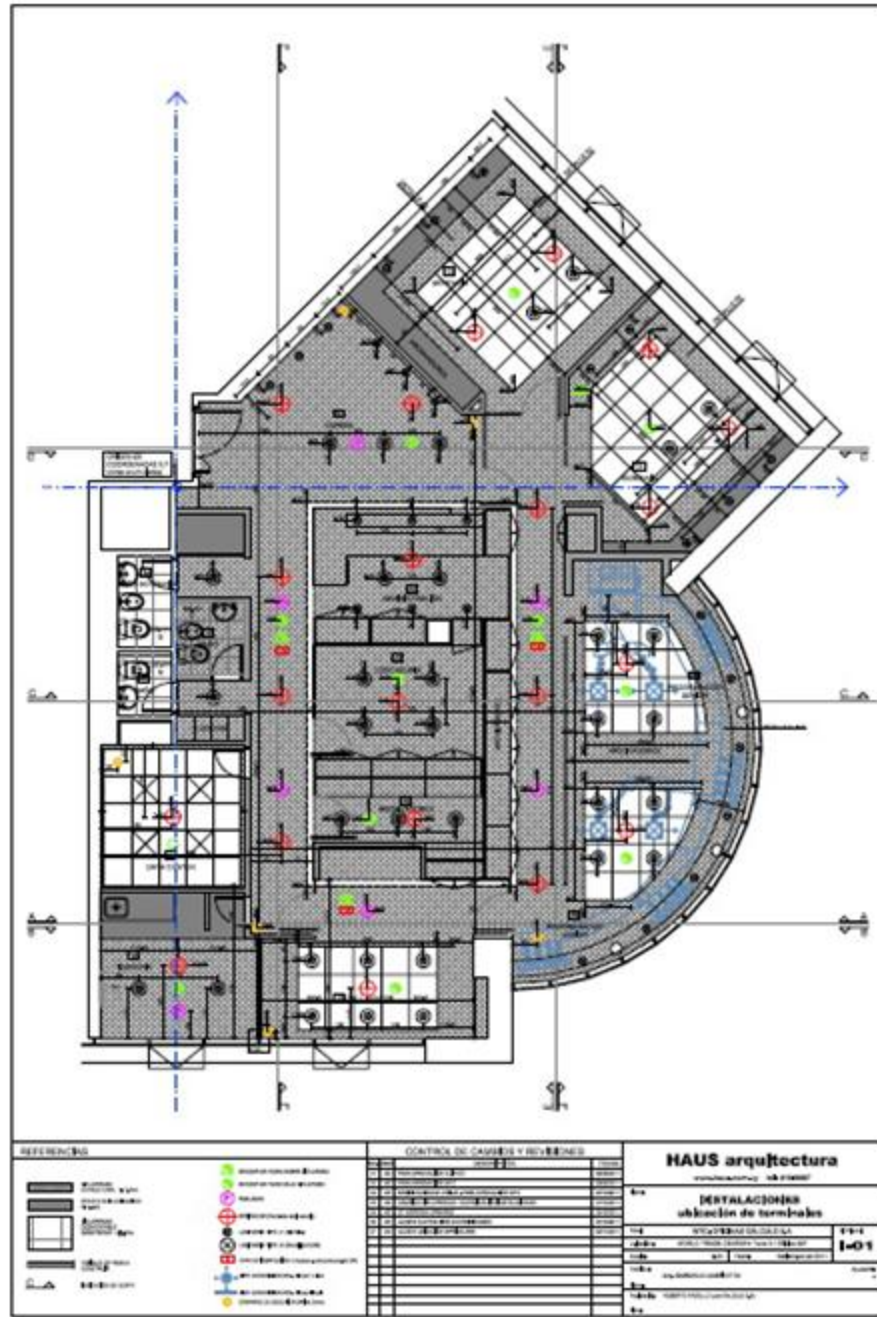





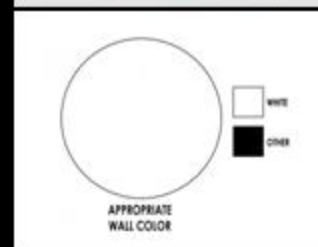
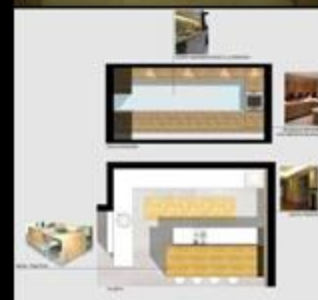



VISTA 1



VISTA 2



PLANTA



VISTA 1



VISTA 2



PLANTA

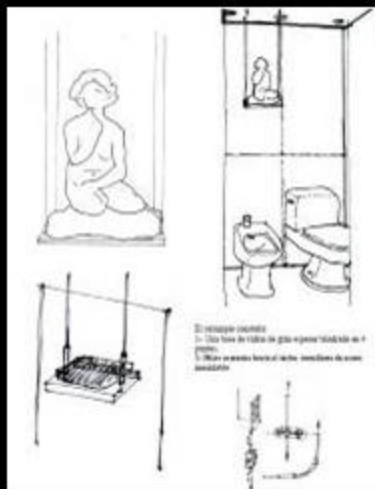
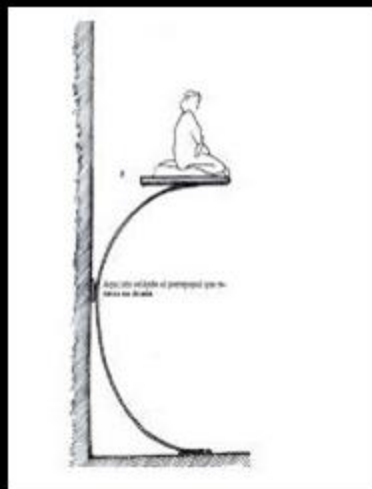



VISTA 2: Cocina con estanterías de vidrio, Baños, Pasadizo con trapeador cerrado, Vidrio acristalado, Ducha



PLANTA: Dormitorio, Paredes acristaladas, Muebles Plano Ancho de vidrio, Baño





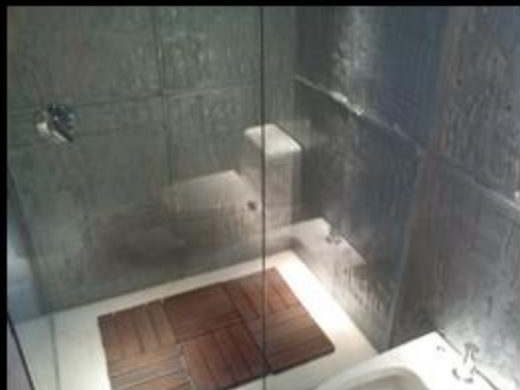





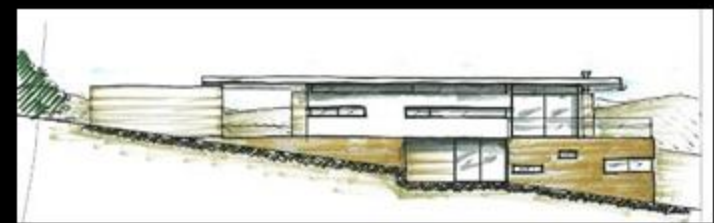
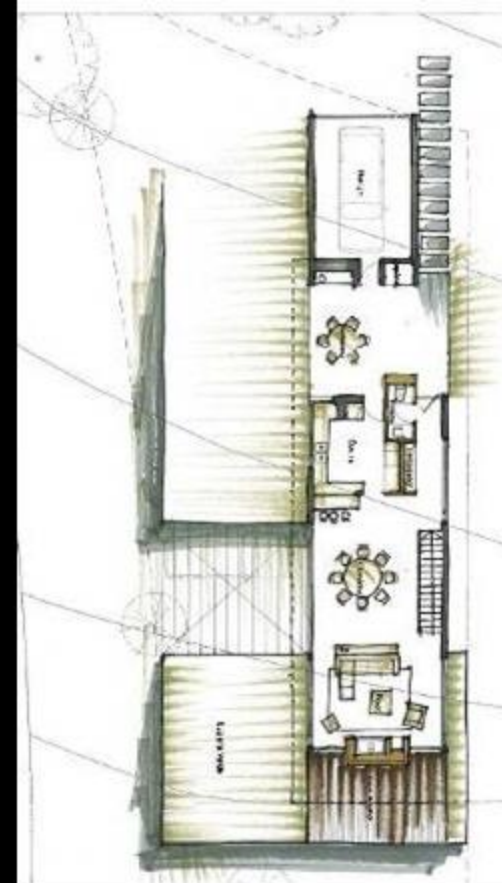
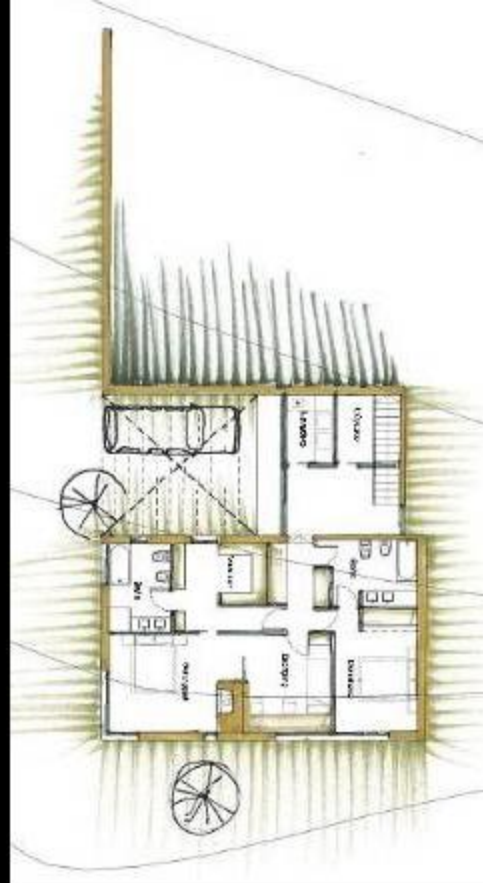



Asociación de Diseñadores Interioristas Profesionales del Uruguay

11a. Entrega de Premios Addip 2015

El Comité Académico de Nominaciones
otorga este diploma de reconocimiento a

**HAUS ARQUITECTURA -
Arqs. Fernando Aguirre, Marcelo Cabriotto
e Ignacio Acosta y Lara**

Por: **ESPACIO RESIDENCIAL -
LOFT KIBON**

Montevideo, Noviembre de 2015.-

CIDI

IFI International Federation
of Interior Architects/Designers

Int. Magdalena Peñalva
Secretario General

Int. Arq. Ma. Elena Salinas
Presidente

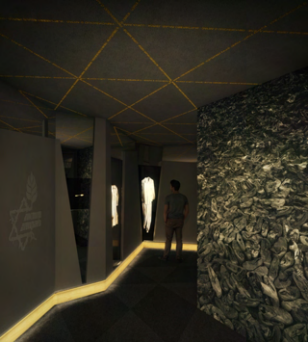





L O F T E N K I B Ó N

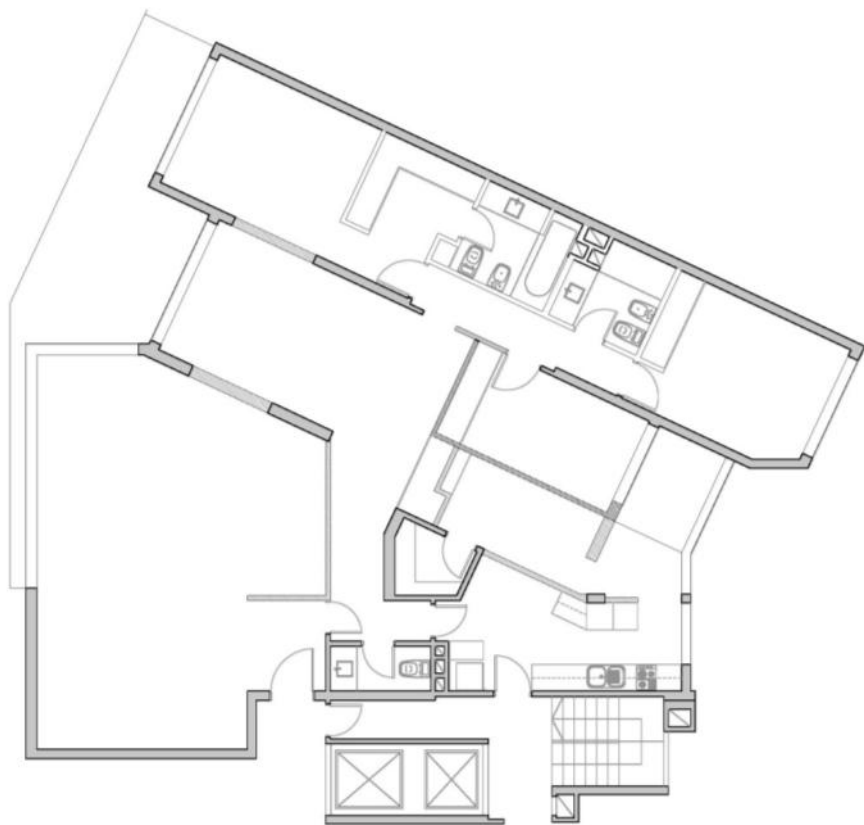

Planta Original

Un Pintos Risso de los 70's de 203 m², con tres dormitorios y servicio, living comedor con bar y un estar.

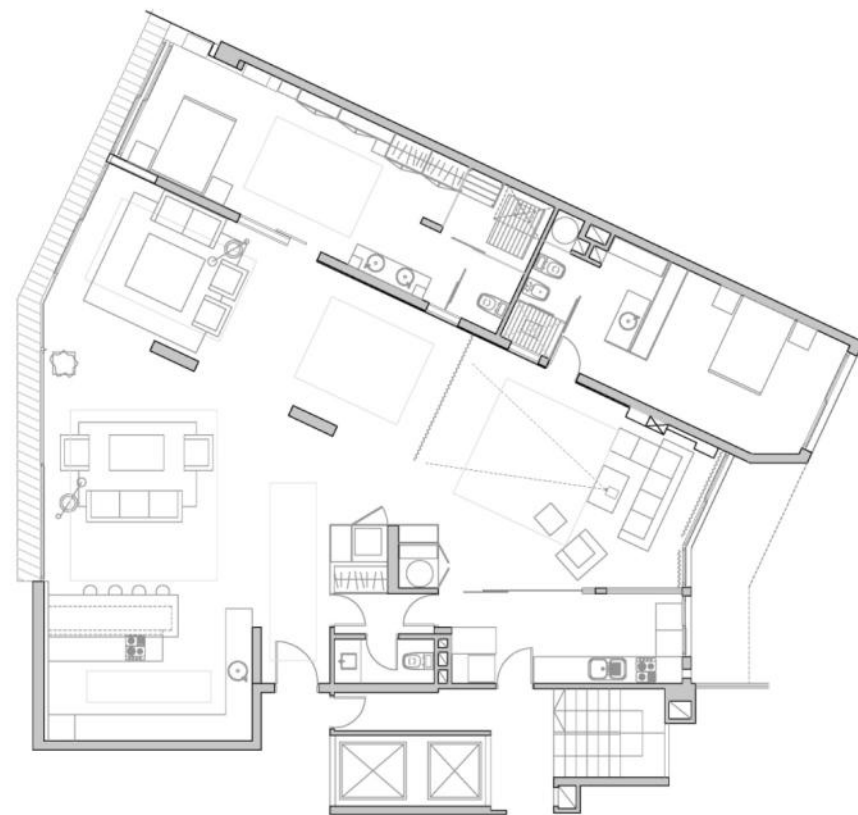

Planta Reformada

Loft con espacio principal de 130 m², cocina principal y de servicio y dos suites.

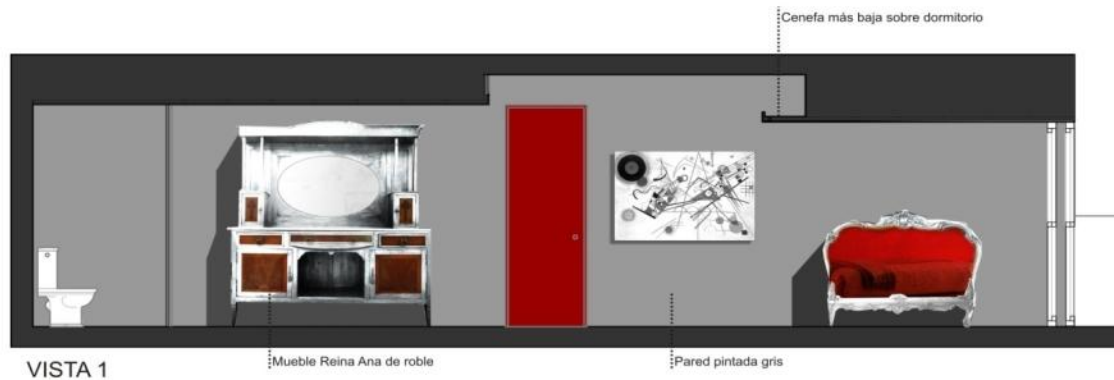

VISTA 1

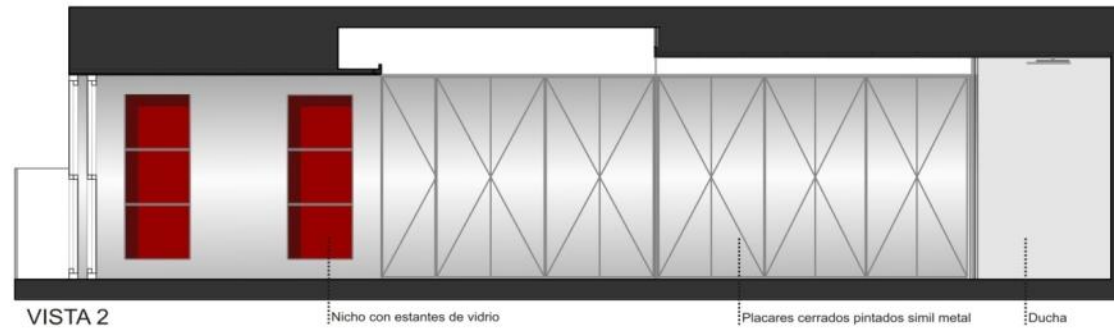

VISTA 2

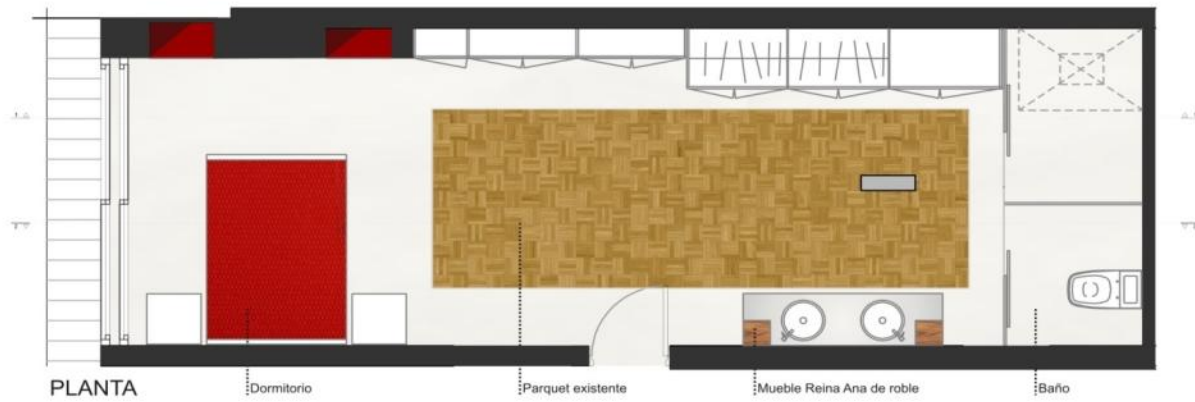

PLANTA



VISTA 2

· · · · · Nicho con estantes de vidrio

· · · · · Estantes

· · · · · Placares cerrados pintados

· · · · · Vidrio serigrafiado

· · · · · Ducha



PLANTA

· · · · · Dormitorio

· · · · · Parquet existente

· · · · · Mueble Reina Ana de roble

· · · · · Baño





































