

**CERTIFICADO DE ESCOLARIDAD**

Resultados Finales

**4249961-3 DE SOUZA LÓPEZ, IGNACIO**

Carrera	Plan	Ingreso	Estado
ARQUITECTURA	1952	06/03/1999	Finalizada
Títulos obtenidos en la carrera	Tipo	Fecha de obtención	
ARQUITECTO	Total	17/07/2012	

Unidad Curricular	Aprobación	
	Fecha	Concepto
<b>PRIMER AÑO</b>		
EXPRESION GRAFICA	06/08/1999	Bueno
INTROD. A LA COMPOSICION FOLCO	23/12/1999	Excelente
INTRODUCCION A LA TEORIA	31/01/2000	Muy Bueno
INTRODUCCIÓN A LA HISTORIA	08/02/2000	Bueno
INTRODUCCION A LA TECNOLOGIA	17/12/1999	Excelente
MATEMATICAS SUPERIORES	30/07/1999	Aceptable
<b>SEGUNDO AÑO</b>		
ANTEPROYECTO I MODULO 1 FOLCO	07/07/2000	Excelente
ANTEPROYECTO I MODULO 2 FOLCO	02/03/2001	Excelente
CONSTRUCCIÓN I MÓDULO 1	13/08/2001	Aceptable
CONSTRUCCION I MODULO 2	14/12/2001	Muy Bueno
ESTABILIDAD DE LAS CONSTRUC. I	14/07/2000	Bueno
HIST. DE LA ARQ.I UNIVERSAL	13/03/2002	Muy Bueno
TEORIA DE LA ARQ. Y URBANISMO I	30/01/2001	Bueno
ACOND.FISICO TERMICO NAT. Y ARTIF.	04/08/2000	Bueno
<b>TERCER AÑO</b>		
ANTEPROYECTO II MODULO 1 FOLCO	27/07/2001	Excelente
ANTEPROYECTO II MODULO 2 FOLCO	07/12/2001	Excelente
CONSTRUCCION II MODULO 1	13/08/2003	Bueno
CONSTRUCCION II MODULO 2	20/12/2003	Muy Bueno
ESTABILIDAD DE LAS CONSTRUC. II	02/08/2003	Muy Bueno
HIST. DE LA ARQ.II NACIONAL	02/08/2003	Excelente
ACOND.FISICO ACUSTICO	30/01/2003	Bueno
ACOND.FISICO LUMINICO NAT. Y ARTIF.	20/12/2003	Muy Bueno

Código de verificación: **SGAE-ESCE-D72DBTFC** Válido hasta: **25/03/2023**

Verificar en: <https://bedelias.udelar.edu.uy/verificar>

**REFERENCIAS**

Conceptos: Sin Concepto (S/C)  
Generación de Actividades: Cambio de Plan (\*CP), Reválida (\*R), No Acumula (\*NA)

**CERTIFICADO DE ESCOLARIDAD**

Resultados Finales

**4249961-3 DE SOUZA LÓPEZ, IGNACIO**

<b>Carrera</b>	<b>Plan</b>	<b>Ingreso</b>	<b>Estado</b>
ARQUITECTURA	1952	06/03/1999	Finalizada
<b>Títulos obtenidos en la carrera</b>	<b>Tipo</b>	<b>Fecha de obtención</b>	
ARQUITECTO	Total	17/07/2012	

<b>Unidad Curricular</b>	<b>Aprobación</b>	
	<b>Fecha</b>	<b>Concepto</b>
<b>CUARTO AÑO</b>		
ANTEPROYECTO III MODULO 1 FOLCO	08/07/2002	Excelente
ANTEPROYECTO III MODULO 2 FOLCO	24/02/2003	Excelente
TEORIA DE LA ARQ. Y URBANISMO II	04/12/2004	Excelente
ARQUITECTURA LEGAL	01/02/2006	Muy Bueno
ECONOMIA I	08/03/2003	Aceptable
SOCIOLOGÍA I	04/02/2005	Excelente
ESTABILIDAD DE LAS CONSTRUC. III	29/11/2008	Muy Bueno
ACOND.FISICO SANITARIO	03/12/2005	Muy Bueno
ACOND.FISICO INSTALACIONES	29/02/2008	Excelente
<b>QUINTO AÑO</b>		
ANTEPROYECTO IV PERDOMO	28/11/2005	Excelente
ESTABILIDAD DE LAS CONSTRUC. IV	17/07/2009	Excelente
CONSTRUCCION III (PRACTICANTADO)	16/12/2011	Muy Bueno
PROYECTO DE ARQ.(CARPETA) PINTOS	17/07/2012	Excelente
<b>SEXTO AÑO</b>		
ANTEPROYECTO V DANZA	04/12/2006	Muy Bueno
HIST. DE LA ARQ.III CONTEMPORÁNEA	04/12/2009	Bueno

Código de verificación: **SGAE-ESCE-D72DBTFC** Válido hasta: **25/03/2023**

Verificar en: <https://bedelias.udelar.edu.uy/verificar>

**REFERENCIAS**

Conceptos: Sin Concepto (S/C)  
Generación de Actividades: Cambio de Plan (\*CP), Reválida (\*R), No Acumula (\*NA)

**CERTIFICADO DE ESCOLARIDAD**

Resultados Finales

**4249961-3 DE SOUZA LÓPEZ, IGNACIO**

<b>Carrera</b>	<b>Plan</b>	<b>Ingreso</b>	<b>Estado</b>
ARQUITECTURA	1952	06/03/1999	Finalizada
<b>Títulos obtenidos en la carrera</b>	<b>Tipo</b>	<b>Fecha de obtención</b>	
ARQUITECTO	Total	17/07/2012	

**RESUMEN**

<u>PRIMER AÑO</u>	<b>TOTAL:</b> Materias Mínimas: 0	Materias Aprobadas: 6
<u>SEGUNDO AÑO</u>	<b>TOTAL:</b> Materias Mínimas: 0	Materias Aprobadas: 8
<u>TERCER AÑO</u>	<b>TOTAL:</b> Materias Mínimas: 0	Materias Aprobadas: 8
<u>CUARTO AÑO</u>	<b>TOTAL:</b> Materias Mínimas: 0	Materias Aprobadas: 9
<u>QUINTO AÑO</u>	<b>TOTAL:</b> Materias Mínimas: 0	Materias Aprobadas: 4
<u>SEXTO AÑO</u>	<b>TOTAL:</b> Materias Mínimas: 0	Materias Aprobadas: 2
<b>TOTAL DEL PLAN:</b>	Materias Mínimas: 0	Materias Aprobadas: 37

Código de verificación: **SGAE-ESCE-D72DBTFC** Válido hasta: **25/03/2023**

Verificar en: <https://bedelias.udelar.edu.uy/verificar>

**REFERENCIAS**

Conceptos: Sin Concepto (S/C)  
Generación de Actividades: Cambio de Plan (\*CP), Reválida (\*R), No Acumula (\*NA)

**CERTIFICADO DE ESCOLARIDAD**

Resultados Finales

**4249961-3 DE SOUZA LÓPEZ, IGNACIO**

<b>Carrera</b>	<b>Plan</b>	<b>Ingreso</b>	<b>Estado</b>
ARQUITECTURA	1952	06/03/1999	Finalizada
<b>Títulos obtenidos en la carrera</b>	<b>Tipo</b>	<b>Fecha de obtención</b>	
ARQUITECTO	Total	17/07/2012	

**ACTUACIÓN: 37 aprobaciones**

**PROMEDIO DE APROBACIONES: 8.71**

No incluye actividades "Sin concepto" ni reprobaciones

Mínima Nota: 1 Mínima Nota Aprobación: 6 Máxima Nota: 10

A partir del 27/08/2014, para el cálculo de los promedios de notas, las U.C. que se repiten por aportar créditos a más de un área temática, se contabilizan una **única** vez. Tampoco se contabilizan los resultados \*NA.

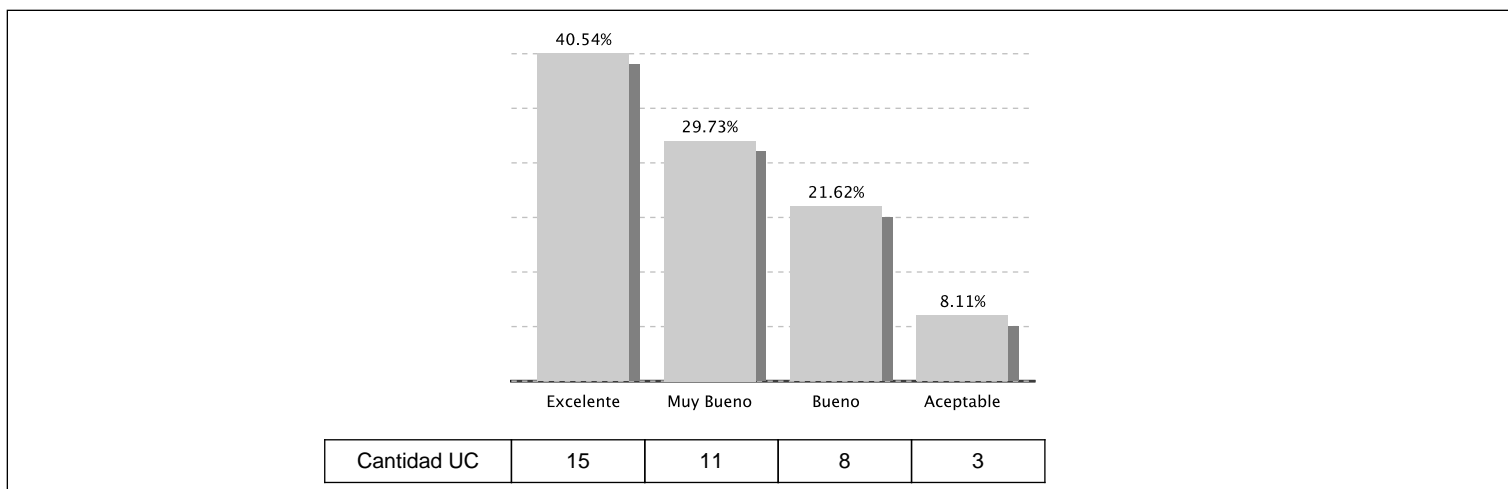

Más información: <https://bedelias.udelar.edu.uy/javax.faces.resource/docs/escalacalificaciones.pdf>

Código de verificación: **SGAE-ESCE-D72DBTFC** Válido hasta: **25/03/2023**

Verificar en: <https://bedelias.udelar.edu.uy/verificar>

**REFERENCIAS**

**Conceptos:** Sin Concepto (S/C)  
**Generación de Actividades:** Cambio de Plan (\*CP), Reválida (\*R), No Acumula (\*NA)