





## 1. DATOS PERSONALES

---

Nombre completo: Emiliano Martínez Gómez  
Nacionalidad: Uruguayo  
CI: 1.992.755-4  
Domicilio: Luis de la Torre 1056 bis | Montevideo, Uruguay  
Teléfono: 098 224 927  
Correo electrónico: emilianomartinez07@gmail.com  
Fecha de Nacimiento: 03|12|1976.

## 2. FORMACIÓN DE GRADO

---

- ARQUITECTO. Facultad de Arquitectura - Universidad de la República Oriental del Uruguay (2009).

## 3. FORMACIÓN DE POSGRADO

---

- MÁSTER EN INNOVACIÓN EN ARQUITECTURA: TECNOLOGÍA Y DISEÑO (MIATD). Escuela Técnica Superior de Arquitectura - Universidad de Sevilla, España (2010).  
- ARQUITECTURA HOSPITALARIA: Instalaciones en un programa de alta complejidad. FADU - UEP, Udelar (2015).  
- PATOLOGÍAS ESTRUCTURALES: Relevamiento, diagnóstico e informes. SAU (2015).



## 4. ACTIVIDAD ACADÉMICA

---

- DOCENTE. Cátedra de Taller de Anteproyectos Artcardi. Cursos: Anteproyecto 3, Transversal 5 de vivienda, Proyecto Edificio Avanzado (PEA). FADU, Udelar (2016-a la fecha).  
- COLABORADOR DOCENTE. Cátedra de Taller de Anteproyectos Comerc. Curso: Introductorio. FARQ, Udelar (1999).  
- COLABORADOR DOCENTE. Cátedra de Teoría de Arquitectura y Urbanismo. Curso: Arquitectura y Teoría. FARQ, Udelar (2003-04).  
- Encargado de Relaciones Internacionales de la revista TRAZO. Ceda, FARQ, Udelar (1997-98).



## 5. SEMINARIOS

---

- SEMINARIO Diseño de Infraestructuras Hospitalarias eficientes, inteligentes y seguras. Securitas. (2018)  
- SEMINARIO PROYECTUAL. Graficación de Ideas Arquitectónicas. Farq, Udelar (2003).  
- SIMPOSIO HOMENAJE Ing. Eladio Dieste. Innovación Científica en Estructuras y Construcciones. MTOP, MIT, Batuz Foundation Sachsen (2000).  
- II SEMINARIO MONTEVIDEO. Talleres de Proyecto Urbano. IMM, Farq, SAU, MRE, MT (1998).

## 6. IDIOMAS

---

- Inglés. Instituto Anglo-Uruguayo (1985-92)
- Inglés. WDIP. Florida, EEUU (2000)
- Portugués. WDWIP. Florida, EEUU (2000)

## 7. HERRAMIENTAS INFORMÁTICAS

---

- Microsoft Office. Corel Draw. Adobe Photoshop (Mvd-Uru)
- Autodesk AutoCAD. Taller de Diseño Digital. (Mvd-Uru)
- Autodesk AutoCAD Essentials-2008. Animation Campus. (Mvd-Uru)
- Autodesk AutoCAD Intermedio-2008/ 2009. Animation Campus. (Mvd-Uru)
- Autodesk AutoCAD Modelado 3D-2008/ 2009. Animation Campus. (Mvd-Uru)
- Autodesk Revit Architecture Essentials-2008. Animation Campus. (Mvd-Uru)
- Autodesk Revit Architecture Avanzado-2008. Animation Campus. (Mvd-Uru)
- Rhinoceros 4.0. + Grasshopper MIATD, ETSA - 2010 (Sev-Esp)



## 8. ACTUACIÓN PROFESIONAL

---

### 8.0 HOSPITAL MACIEL

2016-a la fecha

**Cargo:** Arquitecto encargado.

**Estado:** Presupuestado

**Tareas:** Anteproyecto - Proyecto ejecutivo - Dirección de obra.

**Área:** 36.000 m2 (totales)

**Descripción:** Como encargado de la *Oficina de Arquitectura* del Hospital Maciel desarrollo anteproyectos, proyectos ejecutivos y direcciones de obra. Participo también como colaborador de la Dirección de Arquitectura Metropolitana de ASSE (DAM) y del Servicio de Intendencia del Hospital.

**Locación:** Montevideo

**Contratistas:** Transamerican, Franco Mezzetta SA, JV Construcciones, Ramar.

**Estado:** cargo vigente.

- Laboratorio de oncología molecular (140 m2, 2019)
- Salas de internación Ricaldoni (140 m2, 2019)
- Vestuarios de personal (130 m2, 2019)
- Sala de lactancia (25 m2, 2019)
- Ampliación y unificación CTI (4.000 m2 - colaboración DAM-ASSE, 2017-2018)
- Oficinas de RRHH (85 m2, 2018)
- Oficinas de rr.mm. (70 m2, 2018)
- Mesa de enlace y central telefónica (25 m2, 2018)
- Emplazamiento de los servicios de oxígeno (40 m2, 2018)
- Servicio de Intendencia y Mantenimiento (100 m2, 2018)
- Servicio funcional respiratorio (30 m2, 2018)
- Salas de alta seguridad (170 m2 - colaboración DAM-ASSE, 2018)
- Rehabilitación sala de transformadores (45 m2, 2017)
- Nuevo lavadero (145 m2, 2017)
- Salas de internación García Lagos (170 m2, 2017)
- Servicio de internación de salud mental (480 m2 – colaboración DAM-ASSE, 2016)





### 8.1 POLICLÍNICO

2019

**Cargo:** Arquitecto proyectista.

**Estudio:** Emiliano Martínez + estudio Cabrera

**Tareas:** Anteproyecto - Proyecto Ejecutivo.

**Área:** 800 m<sup>2</sup>

**Locación:** Montevideo.

**Descripción:** Edificio asistencial de salud de 3 niveles + PB.

**Contratista:** S/D

**Locación:** Montevideo.

**Estado:** Proyecto finalizado.



### 8.2 APARTAMENTO ZUDÁÑEZ

2018

**Cargo:** Arquitecto encargado.

**Estudio:** Emiliano Martínez arquitecto.

**Tareas:** Anteproyecto - Proyecto Ejecutivo – Dirección de obra.

**Área:** 70 m<sup>2</sup>

**Locación:** Montevideo.

**Descripción:** Reforma de apartamento de vivienda en N8.

**Comitente:** Dr. Joaquín Bazzano.

**Contratista:** JV Construcciones.

**Estado:** Construido.



### 8.3 GRABA

2018

**Cargo:** Arquitecto proyectista.

**Estudio:** estudio Cabrera

**Tareas:** Anteproyecto - Proyecto Ejecutivo.

**Área:** 700 m<sup>2</sup>

**Locación:** Montevideo.

**Descripción:** Edificio de oficinas y cámaras frigoríficas de 2 niveles + PB

**Comitente:** Graba alimentos congelados SA.

**Contratista:** S/D

**Estado:** Permiso de construcción.

### 8.4 EDIFICIO JOANICÓ

2019

**Cargo:** Arquitecto proyectista.

**Estudio:** estudio Cabrera.

**Tareas:** Anteproyecto - Proyecto Ejecutivo.

**Área:** 1.000m<sup>2</sup>

**Locación:** Montevideo.

**Descripción:** Edificio de viviendas de 5 niveles + PB

**Comitente:** Particular.

**Contratista:** MR Construcciones.

**Estado:** Construido.



### 8.5 VIVIENDA ARTOLA

2017

**Cargo:** Arquitecto proyectista.

**Estudio:** Emiliano Martínez + estudio Cabrera

**Tareas:** Anteproyecto - Proyecto Ejecutivo.

**Área:** 100 m<sup>2</sup>

**Locación:** Maldonado.

**Descripción:** Edificio de vivienda unifamiliar de 2 niveles

**Comitente:** Juan Artola.

**Contratista:** S/D





### 8.6 NUEVO SANATORIO Y CENTRO DE REHABILITACIÓN DEL BSE.

2015

**Cargo:** Arquitecto proyectista.

**Estudio:** Lucía Bogliaccini | arquitectura

**Tareas:** Anteproyecto - Proyecto ejecutivo.

**Área:** 15.000 m<sup>2</sup>

**Locación:** Montevideo.

**Descripción:** Concurso para un edificio asistencial de salud de 4 niveles + PB

**Comitente:** BSE

**Contratista:** TEYMA ABENGOA.

**Estado:** Premio mención Honorífica.



### 8.7 NUEVO POLICLÍNICO DEL SANATORIO JUAN PABLO II

2014-2015

**Cargo:** Arquitecto Proyectista.

**Estudio:** Lucía Bogliaccini | arquitectura

**Tareas:** Coordinador de proyecto ejecutivo – Dirección de obra.

**Área:** 2.100 m<sup>2</sup>

**Locación:** Montevideo.

**Descripción:** Edificio asistencial de salud de 5 niveles + PB + SS

**Comitente:** Círculo Católico de Obreros del Uruguay.

**Contratista:** TEYMA ABENGOA

**Estado:** construido.

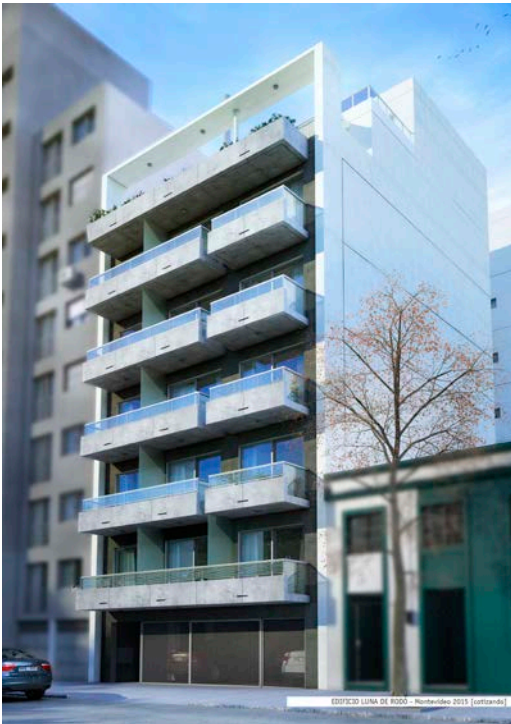

### 8.8 EDIFICIO LUNA DE RODÓ

2015

**Cargo:** Arquitecto Proyectista.

**Estudio:** Dossb | Arquitectura

**Tareas:** Proyecto Ejecutivo.

**Área:** 2.650m<sup>2</sup>

**Locación:** Montevideo.

**Descripción:** Edificio de viviendas de 7 niveles + PB

**Comitente:** Particular.

**Estado:** pendiente de ejecución.

### 8.9 VIVIENDA BUTLER

2015

**Cargo:** Arquitecto Proyectista.

**Estudio:** Lucía Bogliaccini | arquitectura

**Tareas:** Anteproyecto – Coordinador de proyecto ejecutivo – Dirección de obra.

**Área:** 200 m<sup>2</sup>

**Locación:** Montevideo.

**Descripción:** Edificio de vivienda unifamiliar de 2 niveles

**Comitente:** Victoria Harasich.

**Contratista:** Germán Arcieri.

**Estado:** construido.

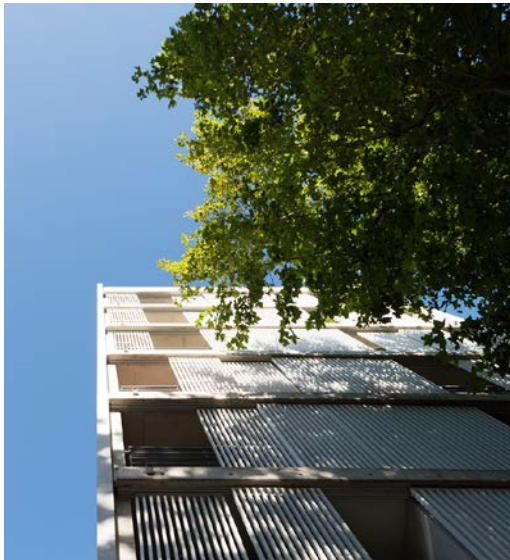

### 8.10 CONSULTORÍA 883 VIVIENDAS

2014-2015

**Cargo:** Arquitecto Consultor.

**Equipo técnico:** Arquitectos Gonzalo Bustillo, Emiliano Martínez, Martín Deponti y Virginia Cabrera. Consorcio Organización San Vicente- Movimiento Tacuru – UCUDAL

**Tareas:** Diagnóstico constructivo y estructural mediante trabajo de campo y estudio

**Área:** 20.000 m<sup>2</sup>

**Locación:** Montevideo

**Descripción:** Elaboración de un diagnóstico y análisis de recomendaciones de 883 unidades de vivienda en los barrios Casavalle y Misiones, en el marco del plan de acción Iniciativa de Ciudades Emergentes y Sostenibles (ICES) y del Convenio de Cooperación Técnica BID: ATN/OC-13449-UREI.

**Comitente:** BID a través de la IM - Intendencia de Montevideo | Programa: Montevideo Sostenible.

**Contratista:** Intendencia de Montevideo

**Estado:** Concluido y entregado.



### 8.11 EDIFICIO SAN MARTÍN

2014

**Cargo:** Arquitecto proyectista.

**Estudio:** Openstudio | Arquitectos.

**Tareas:** Coordinador de proyecto ejecutivo.

**Área:** 1.000m<sup>2</sup>

**Locación:** Montevideo.

**Descripción:** Edificio de viviendas de 8 niveles + PB

**Comitente:** Particular.

**Contratista:** MR Construcciones.

**Estado:** Construido.

### 8.12 BROU SEDE CENTRAL

2014

**Cargo:** Arquitecto Proyectista.

**Estudio:** 20 metros cuadrados | Arquitectura.

**Tareas:** Coordinador de proyecto ejecutivo.

**Área:** 3.000 m<sup>2</sup>

**Locación:** Montevideo.

**Descripción:** Edificio de oficinas, intervención en 1 nivel.

**Comitente:** BROU

**Contratista:** S/D

**Estado:** S/D



### 8.13 HOSPITAL MILITAR – SECTOR 5

2013-2014

**Cargo:** Arquitecto Proyectista.

**Estudio:** Sprechmann-Danza-Tuset Arquitectos - Lucía Bogliaccini | arquitectura.

**Tareas:** Coordinador de proyecto ejecutivo – Dirección de obra.

**Área:** 4.500m<sup>2</sup>

**Locación:** Montevideo.

**Descripción:** Edificio asistencial de salud de 6 niveles + PB

**Comitente:** Hospital Militar - FF.AA. Licitación pública N°361/12.

**Contratista:** TEYMA ABENGOA

**Estado:** Construido.





#### 8.14 SALA DE RESONADOR MAGNÉTICO H.C.FF.AA.

2014

**Cargo:** Arquitecto Proyectista.

**Estudio:** Lucía Bogliaccini | arquitectura

**Tareas:** Coordinador de proyecto ejecutivo.

**Área:** 500 m<sup>2</sup>

**Locación:** Montevideo.

**Descripción:** Edificio asistencial de salud de 5 niveles + PB + SS

**Comitente:** Círculo Católico de Obreros del Uruguay.

**Contratista:** TEYMA ABENGOA

**Estado:** construido.

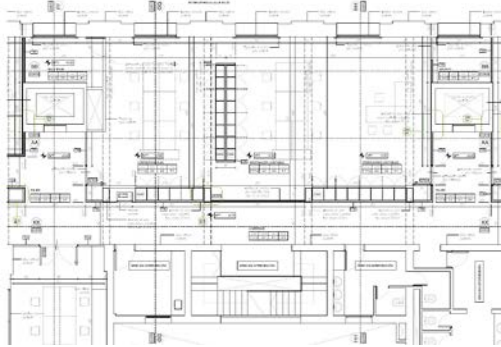

#### 8.15 PLANTA DE ALIMENTOS LA SIBILA

2013

**Cargo:** Arquitecto Proyectista.

**Estudio:** Lucía Bogliaccini | arquitectura

**Tareas:** Proyecto Ejecutivo.

**Área:** 3.000m<sup>2</sup>

**Locación:** Río Negro

**Descripción:** Edificio fábrica de producción de alimentos y oficinas de 5 niveles + PB

**Comitente:** La Sibila S.A.

**Contratista:** BERKES.

**Estado:** S/D.

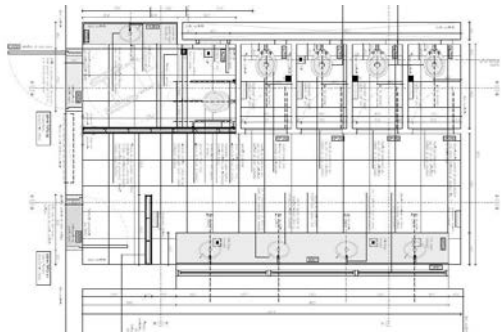

#### 8.16 BROU SEDE 19 DE JUNIO

2013

**Cargo:** Arquitecto proyectista - coordinador.

**Estudio:** 20 metros cuadrados | Arquitectura.

**Tareas:** Relevamiento de instalación sanitaria, digitalización integral y recomendaciones técnicas.

**Área:** 40.000 m<sup>2</sup>

**Locación:** Montevideo.

**Descripción:** Edificio de oficinas de 20 niveles + PB + SS.

**Comitente:** BROU

**Contratista:** S/D

**Estado:** Concluido y entregado.

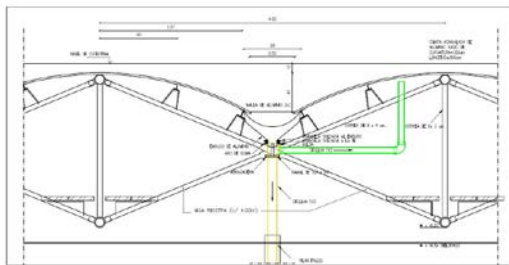

DETALLE DE UBICACIÓN DE LAS COLUMNAS Nº 24 AL 43 EN EL INTERIOR DE LOS PILARES  
ESC. 1:100

#### 8.17 EDIFICIO AULA ABIERTA + CUARTO REVELADO

2013

**Cargo:** Arquitecto colaborador.

**Estudio:** Recetas Urbanas (Sevilla, España).

**Área:** 200 m<sup>2</sup>

**Tareas:** Gestión en Autoconstrucción / Ejecución de obra.

**Locación:** Sevilla, España.

**Descripción:** Sala de fotografía y aulario para colectivo artístico en PB + 1 nivel

**Comitente:** La Jarapa.

**Contratista:** Recetas Urbanas

**Estado:** Construido.





### 8.18 CENTRO DE REHABILITACIÓN DASMI

2012

**Cargo:** Arquitecto Proyectista.

**Estudio:** Mediomundo | Arquitectos (Sevilla, España).

**Tareas:** Anteproyecto, diseño técnico y presentación.

**Área:** 4.630m<sup>2</sup>

**Locación:** Buenos Aires, Argentina.

**Descripción:** Concurso para centro asistencial y educativo de 1 nivel +PB + SS

**Comitente:** Universidad de Luján.

**Contratista:** S/D

**Estado:** Sin premio.



### 8.19 CENTRO DE ESTUDIOS

2012

**Cargo:** Arquitecto Proyectista.

**Estudio:** Lapanaderia | Arquitectura y Diseño (Sevilla, España).

**Tareas:** Anteproyecto, diseño técnico y presentación.

**Área:** 2.000 m<sup>2</sup>

**Locación:** Alcalá de Guadaíra y Dos Hermanas (Sevilla, España)

**Descripción:** Edificio Educativo de 1 nivel + PB.

**Comitente:** Administración Pública

**Contratista:** S/D

**Estado:** Sin premio.



### 8.20 EDIFICIO AROCENA 3

2011

**Cargo:** Arquitecto Proyectista.

**Estudio:** JDVA arquitectos

**Área:** 2.200 m<sup>2</sup>

**Tareas:** Coordinador de proyecto ejecutivo.

**Locación:** Montevideo.

**Descripción:** Edificio de usos mixtos, 3 niveles + PB + SS.

**Comitente:** Particular.

**Contratista:** JDVA

**Estado:** Construido.



### 8.21 EDIFICIO TERRAZAS DE MALVÍN

2010-2011

**Cargo:** Arquitecto proyectista.

**Estudio:** JDVA arquitectos

**Área:** 1.400 m<sup>2</sup>

**Tareas:** Coordinador de proyecto ejecutivo.

**Locación:** Montevideo

**Descripción:** Edificio de vivienda, 7 niveles + PB.

**Comitente:** Particular.

**Contratista:** JDVA

**Estado:** Construido.





### 8.22 EDIFICIO MOTIVOS DE PROTEO

2010-2011

**Cargo:** Arquitecto proyectista.

**Estudio:** JDVA arquitectos

**Área:** 1.740 m<sup>2</sup>

**Tareas:** Coordinador de proyecto ejecutivo.

**Locación:** Montevideo

**Descripción:** Edificio de vivienda, 3 niveles + PB + SS

**Comitente:** Particular.

**Contratista:** JDVA

**Estado:** Construido.



### 8.23 EDIFICIO AROCENA

2010

**Cargo:** Arquitecto proyectista.

**Estudio:** JDVA arquitectos

**Área:** 1.180 m<sup>2</sup>

**Tareas:** Coordinador de proyecto ejecutivo.

**Locación:** Montevideo

**Descripción:** Edificio de oficinas, 1 nivel + PB + SS

**Comitente:** Particular.

**Contratista:** JDVA

**Estado:** Construido.

## 9. OTRAS ACTUACIONES

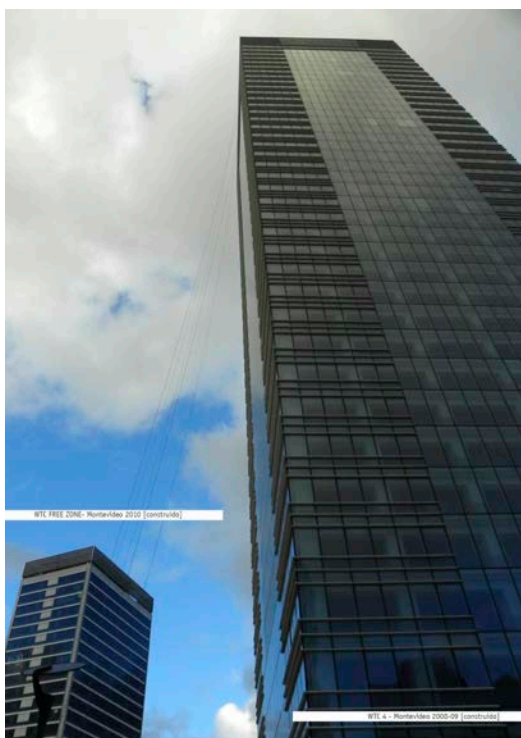

2008-2009

**Cargo:** Dibujante Revit - AutoCAD

**Tareas:** Proyecto Ejecutivo, Anteproyecto.

**Estudio:** MARQ | Rocca-Giménez-Antón Arquitectos.

**Comitente:** Laguarda.Low Architects | otros

Proyecto Ejecutivo / Varios Centros Comerciales (Ucrania, China)

Proyecto Ejecutivo / Torre World trade Center Free Zone

Proyecto Ejecutivo / Torre World trade 4

Proyecto Ejecutivo / Vivienda: Edificio Alamos de Carrasco (Montevideo, Uruguay)

Proyecto Ejecutivo / Atención Médica: Centro de Imagenología Molecular/ CUDIM (Montevideo, Uruguay)

Anteproyecto / Vivienda-Oficina: Edificio Torre Montevideo (Montevideo, Uruguay)

Anteproyecto Galería Centenario (Montevideo, Uruguay)

Anteproyecto / Oficina: Torre Mapfre (Montevideo, Uruguay)

1998-99

**Cargo:** Dibujante / Maquetista

**Tareas:** Colaborador de proyecto.

**Estudio:** Olascoaga Souto | Arquitectos.

**Estado:** Construido

Anteproyecto / Vivienda: Edificio Diagonal, Plan Fénix. (Montevideo, Uruguay)

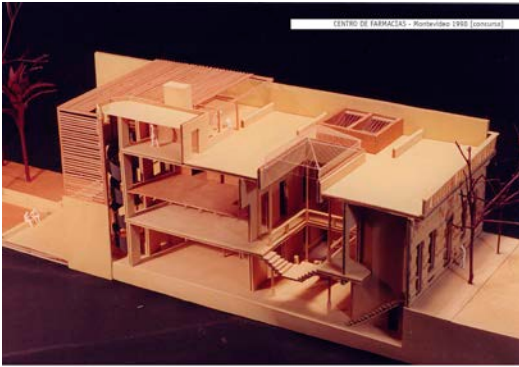

Cargo: Dibujante / Maquetista  
Tareas: Colaborador de anteproyecto.  
Estudio: Inda-Vanini y Asociados | Arquitectos.

Concurso de Anteproyectos: Nueva sede del Liceo Frances "Jules Supervielle". 2º premio. (Montevideo, Uruguay)

Cargo: Dibujante / Maquetista  
Tareas: Colaborador de anteproyecto.  
Estudio: Baptista+Baptista | Arquitectos.

Concurso de Anteproyectos: Sede del Centro de Farmacias del Uruguay". 2º premio. (Montevideo, Uruguay)



## 10. DISEÑO

---

- 2012-13: **Diseño.** Imagen Corporativa Clínica Dental *Mónica Serna*. (Sevilla-España)
- 2011: **Diseño.** Imagen Corporativa Clínica Dental *Odontología Natural*. (Sevilla-España)
- 2009: **Concurso.** Segundo Puesto. Dibujante Técnico. División Investigación y Desarrollo Técnico, Puerto de Montevideo, ANP (Mvd-Uru)
- 2006: **Diseño.** Logotipo oficial *Fundación Cimme*. (Sevilla-España)
- 2005: **Diseño.** Logotipo oficial *Asociación por la Equidad en la Salud*. (Sevilla-España)
- 2001: **Concurso.** Segunda Mención Especial. Logotipo del Grupo de viaje de la Facultad de Arquitectura Gen 97 (Mvd-Uru)
- 2000-2001: **Dibujante.** Revistas *Mensuario* y *En Obra*. APPCU (Montevideo, Uruguay)

## 11. REFERENCIAS

---

Arquitecto Alfonso Cabrera  
Estudio Cabrera | Arquitectura  
099 887 288 | [alfonso@estudiocabrera.uy](mailto:alfonso@estudiocabrera.uy)  
<https://estudiocabrera.uy/>  
MONTEVIDEO, URUGUAY.

Arquitecta Lucía Bogliaccini  
Lucía Bogliaccini | Arquitectura  
094 943 372 | [lucia.bogliaccini@gmail.com](mailto:lucia.bogliaccini@gmail.com)  
<https://luciabogliaccini.uy/>  
MONTEVIDEO, URUGUAY.

Arquitecto Santiago Cirugeda  
Recetas Urbanas | Estudio de Arquitectura  
(00-34) 954 90 45 81 | [sc@recetasurbanas.net](mailto:sc@recetasurbanas.net)  
<http://www.recetasurbanas.net/>  
SEVILLA, ESPAÑA.

Arquitecto Fernando Pérez Blanco  
Mediomundo Arquitectos S.L. | Estudio de Arquitectura  
(00-34) 687 05 66 72 | [fperez@mediomundo.es](mailto:fperez@mediomundo.es)  
<https://www.mediomundo.es/es/inicio-3/>  
SEVILLA, ESPAÑA.