

**CURRICULUM GRAFICO**

**Selección**

Arq. Paula Durán Chain

El presente trabajo gráfico se plantea como un muestrario de los principales trabajos realizados. Las obras aquí presentadas se han realizado de forma independiente en su mayoría, asociada a otros profesionales con los que se ha compartido estudio, o en forma dependiente en algún organismo.



PROYECTO Y DIRECCIÓN DE OBRA ( COMENZANDO) VIVIENDA MONZÓN-MOLINA- SALTO. 2023



PROYECTO Y DIRECCIÓN DE OBRA ( COMENZANDO) VIVIENDA MONZÓN-MOLINA– SALTO. 2023



PROYECTO Y DIRECCIÓN DE OBRA ( COMENZANDO) DE VIVIENDA ALBERTI-ZÚÑIGA- SALTO. 2023



PROYECTO Y DIRECCIÓN DE OBRA ( COMENZANDO) DE VIVIENDA ALBERTI-ZÚÑIGA- SALTO. 2023

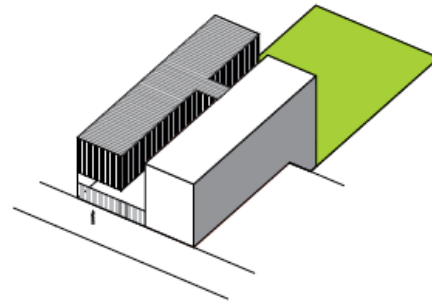
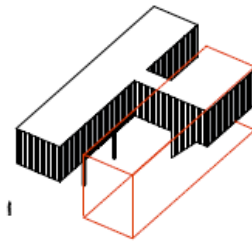
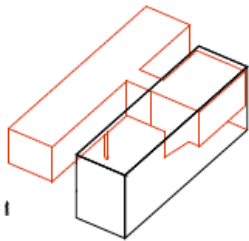
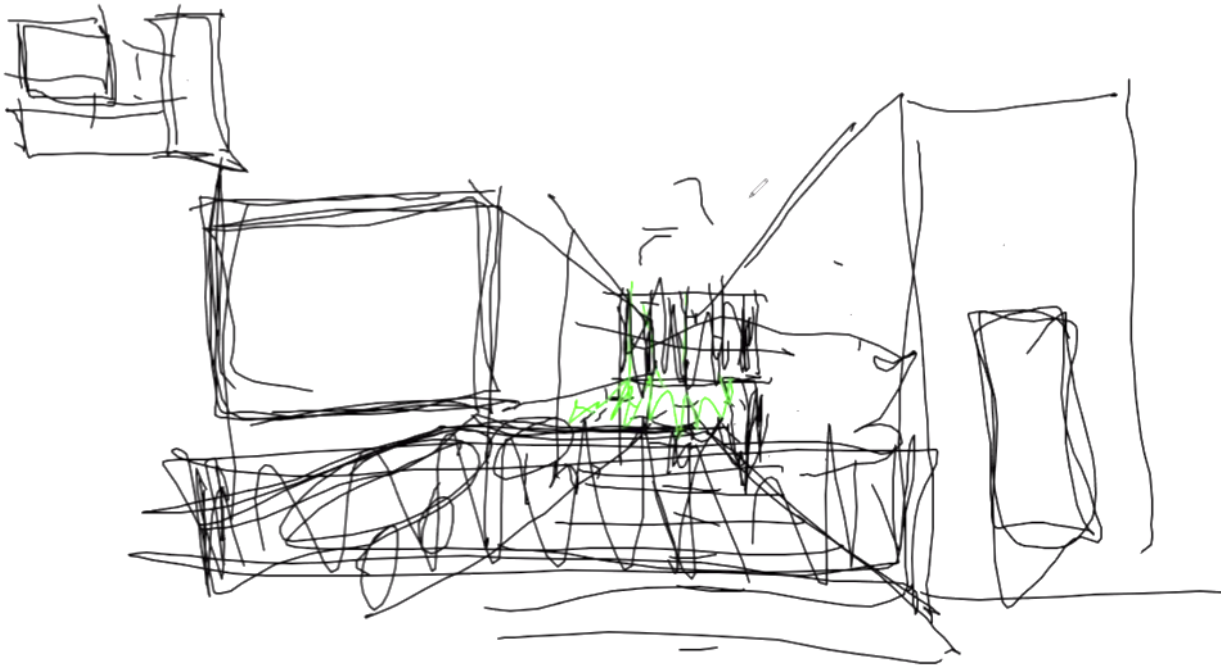

PROYECTO ( CANCELADO ) DE VIVIENDA FAMILIA SM- CON ARQ. MARTÍN FERNANDEZSALTO. 2022

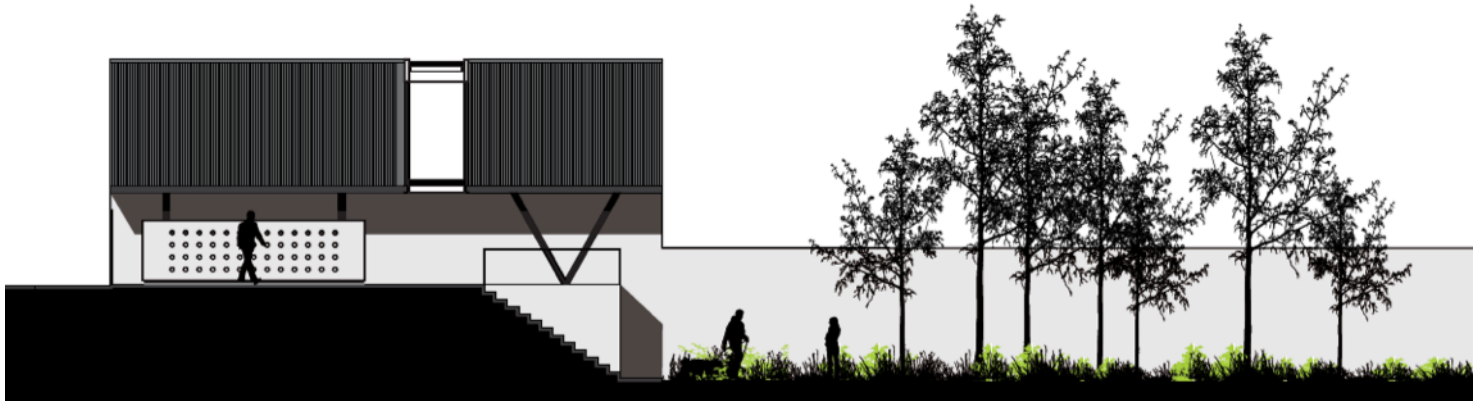

PROYECTO ( CANCELADO ) DE VIVIENDA FAMILIA SM- CON ARQ. MARTÍN FERNANDEZSALTO. 2022





PROYECTO Y DIRECCIÓN DE OBRA . GRANERO TO – SALTO. 2021

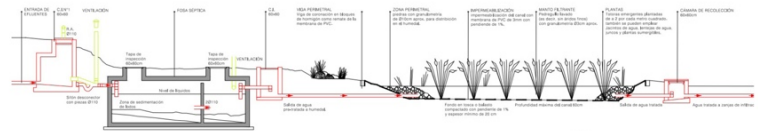
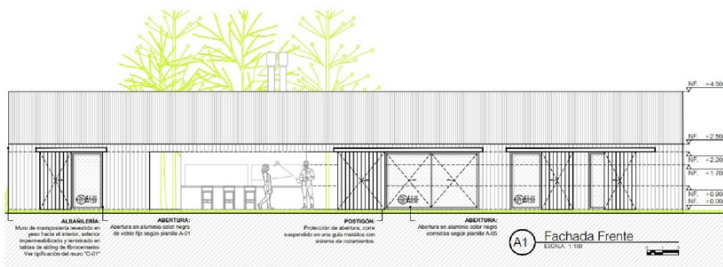
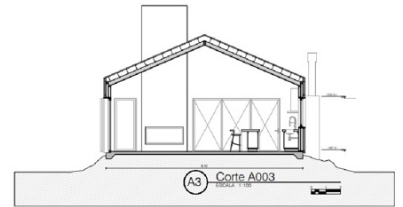
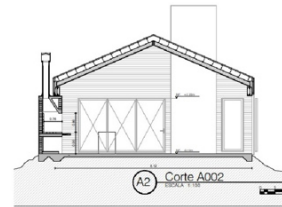
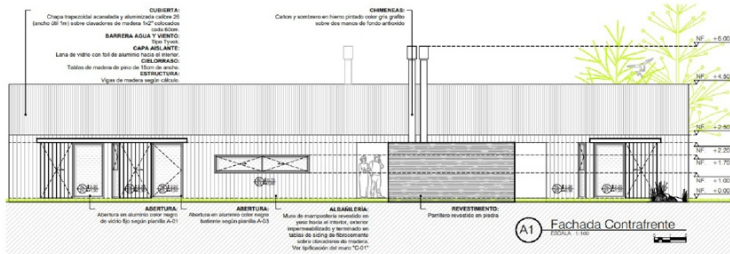
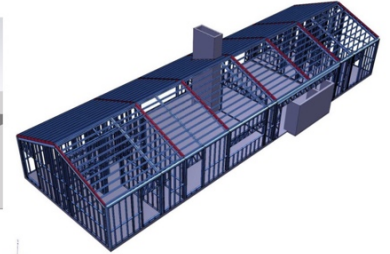
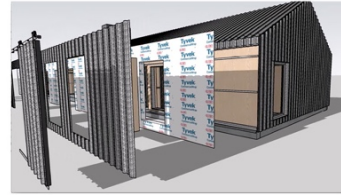
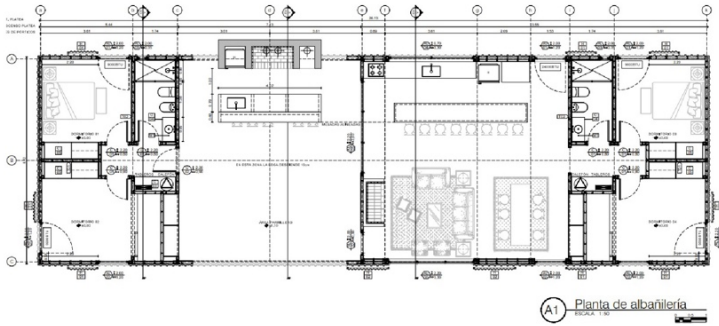



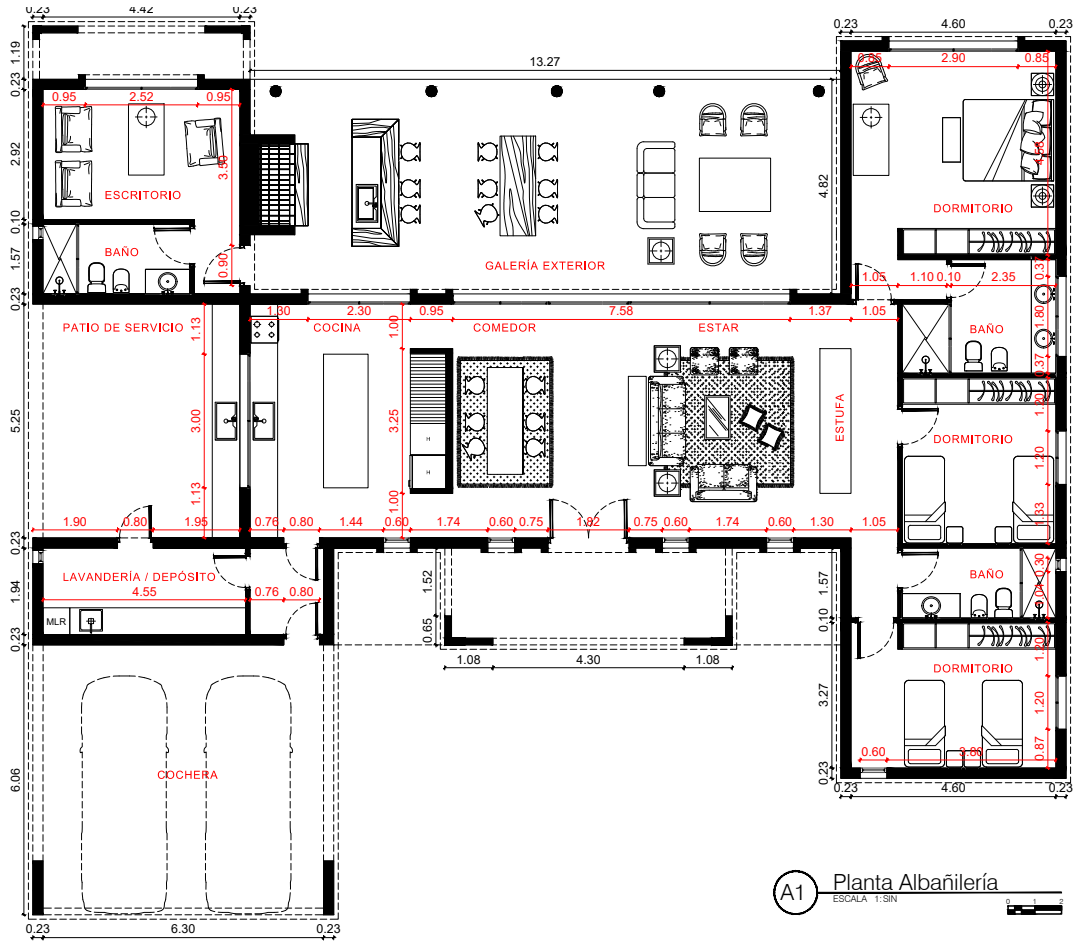

(A1) Planta Albañilería  
 ESCALA: 1:30



CASCO DE ESTANCIA FAMILIA IRIARTE – HOURCADE . SALTO 2020



CASCO DE ESTANCIA FAMILIA IRIARTE – HOURCADE . SALTO 2020



VIVIENDA DE FAMILIA IRIARTE – HOURCADE . SALTO 2020

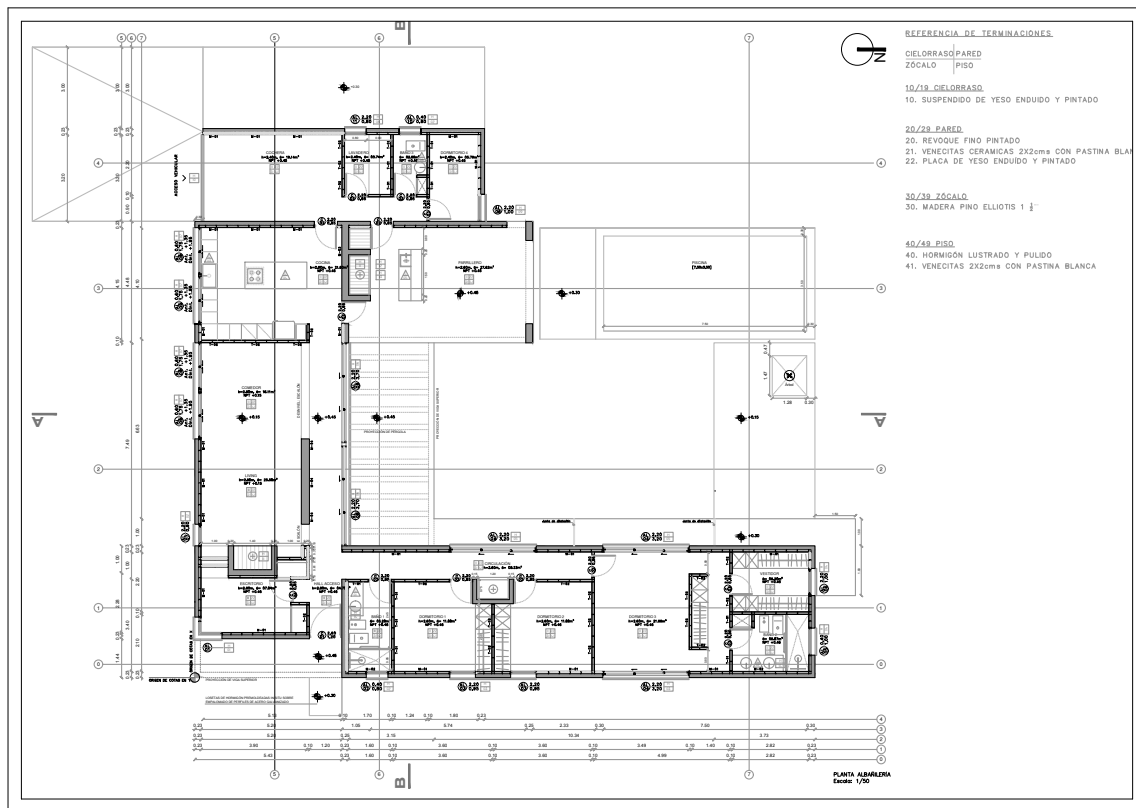
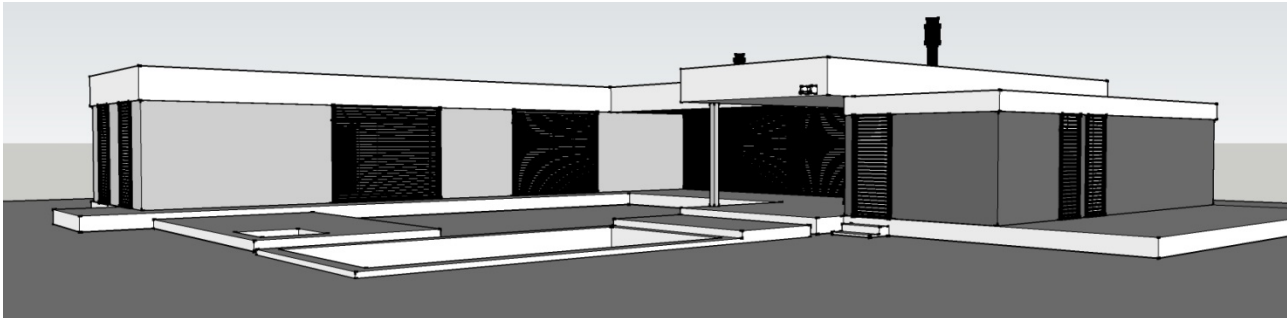



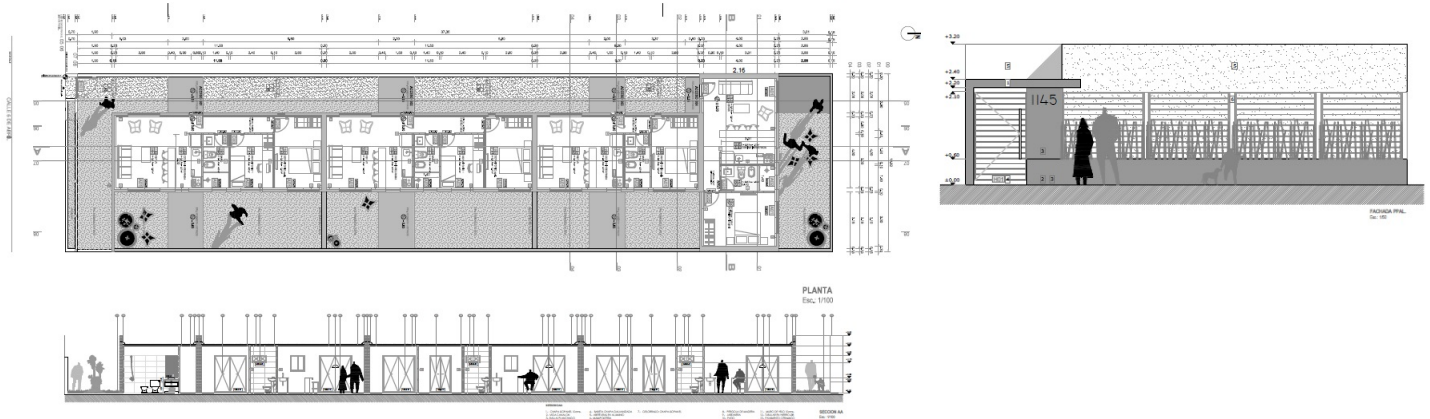

PROYECTO Y DIRECCIÓN DE OBRA DE CONJUNTO DE APARTAMENTOS EN LA CALLE 6 DE ABRIL — SALTO 2015

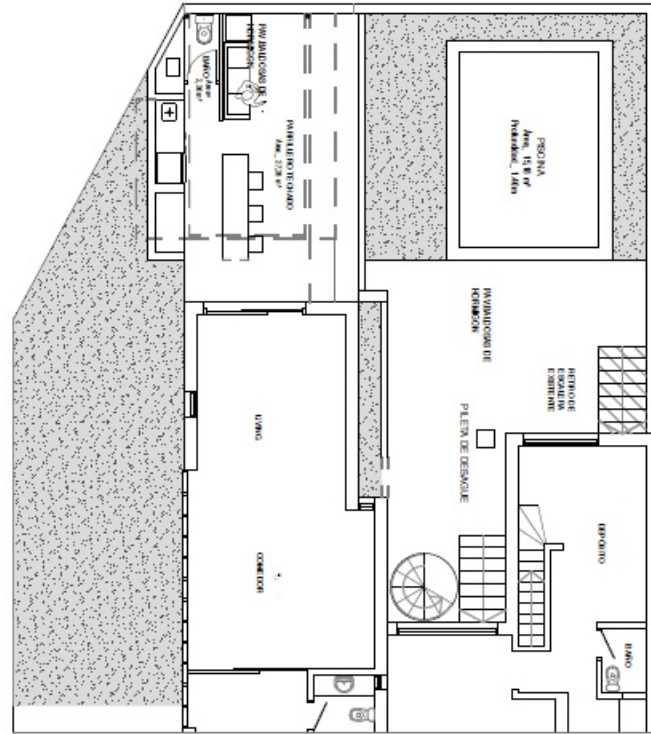
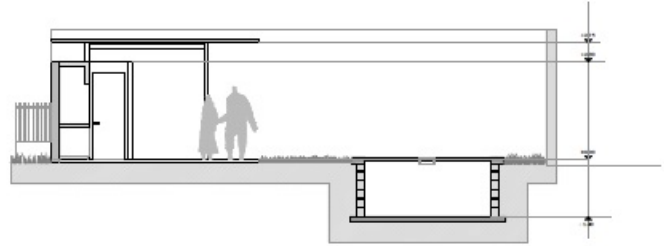
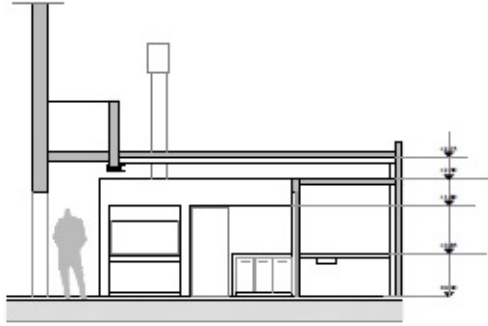

PROYECTO Y DIRECCIÓN DE OBRA DE BARBACOA Y PISCINA FLIA DE GARROU –  
SALTO. 2014

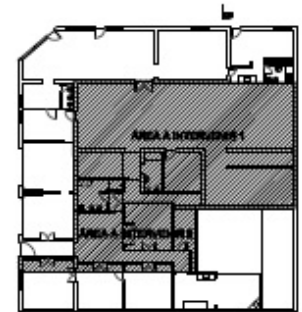
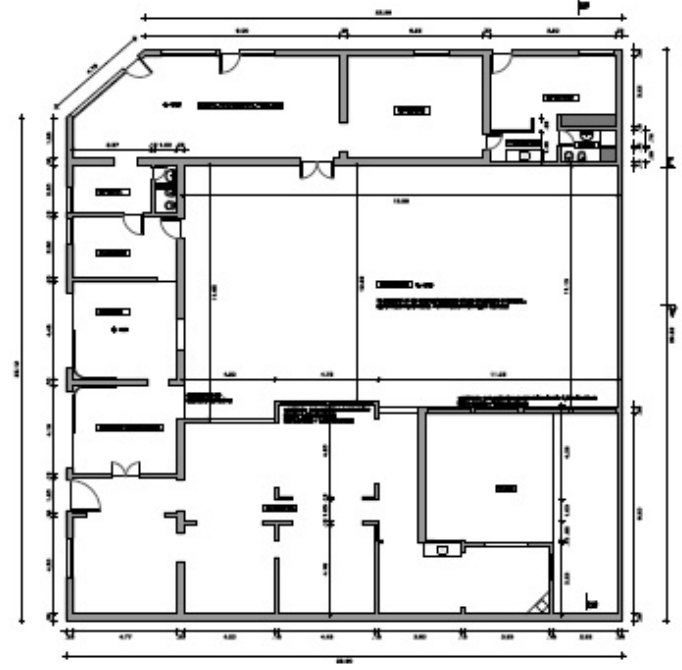
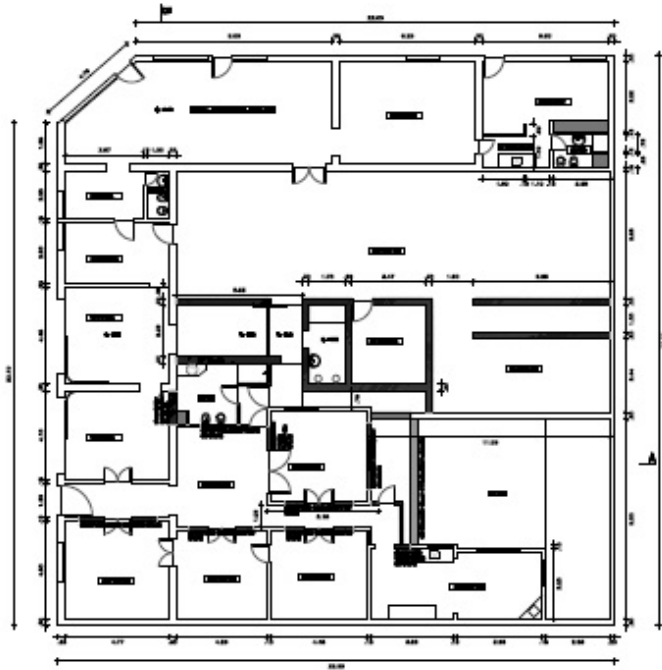

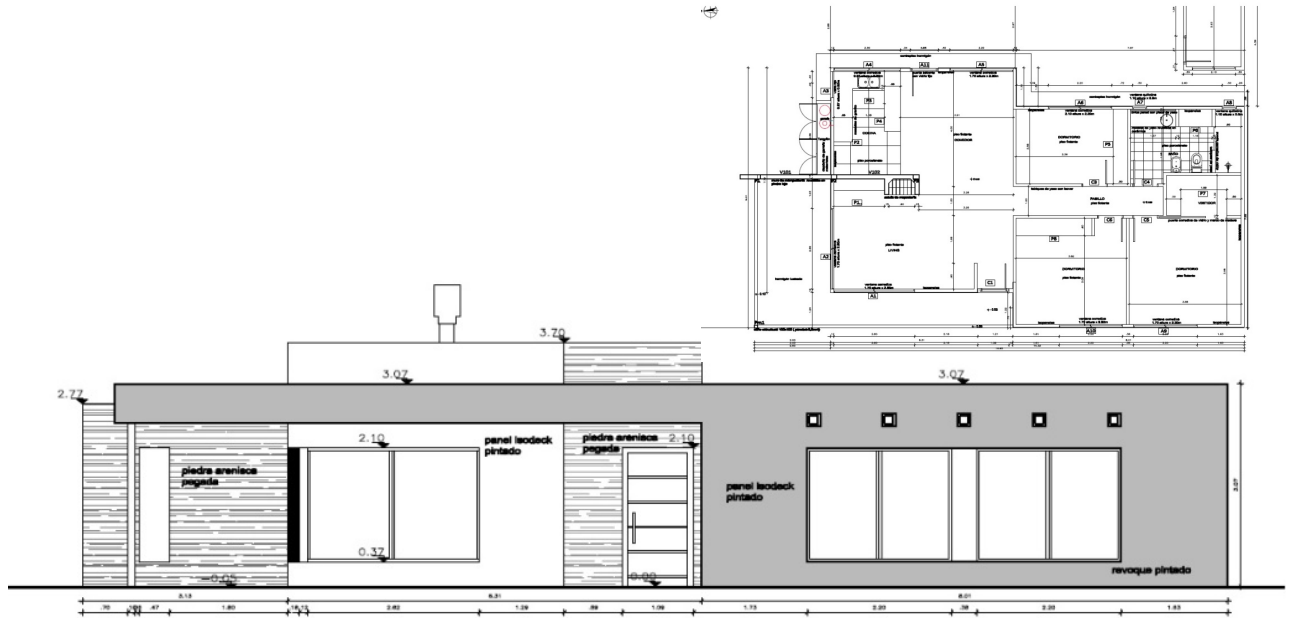
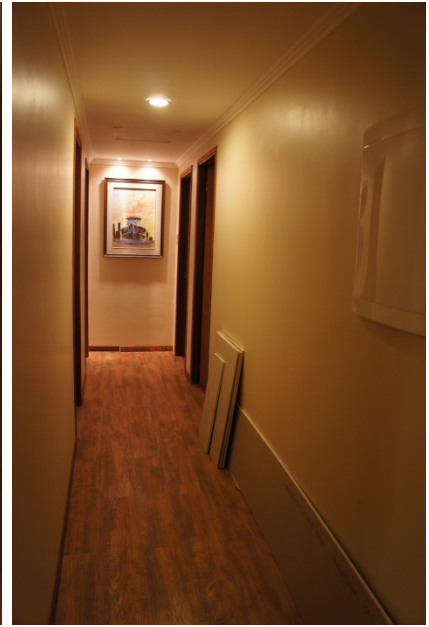

PROYECTO Y POSTERIOR DIRECCIÓN DE OBRA DE VIVIENDA SR. DA COSTA PORTO EN TEÓFILO CÓRDOBA S/N- SALTO. 2012-2013



PROYECTO Y DIRECCIÓN DE OBRA DE VIVIENDA ROTARY PARA FAMILIAS DE INTERNADOS EN CERENAP - SALTO.  
2010-2011

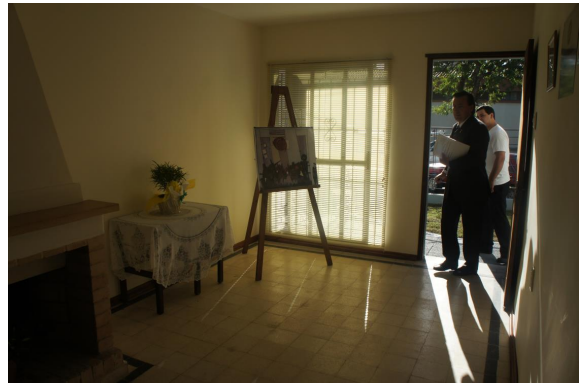

PROYECTO Y DIRECCIÓN DE OBRA DE VIVIENDA ROTARY PARA FAMILIAS DE INTERNADOS EN CERENAP - SALTO.  
2010-2011



PROYECTO Y POSTERIOR DIRECCIÓN DE OBRA DE VIVIENDA GABRIELLI-DURÁN EN CHIAZZARO 440-SALTO, 2011



PROYECTO Y POSTERIOR DIRECCIÓN DE OBRA DE VIVIENDA GABRIELLI-DURÁN EN CHIAZZARO 440-SALTO. 2011



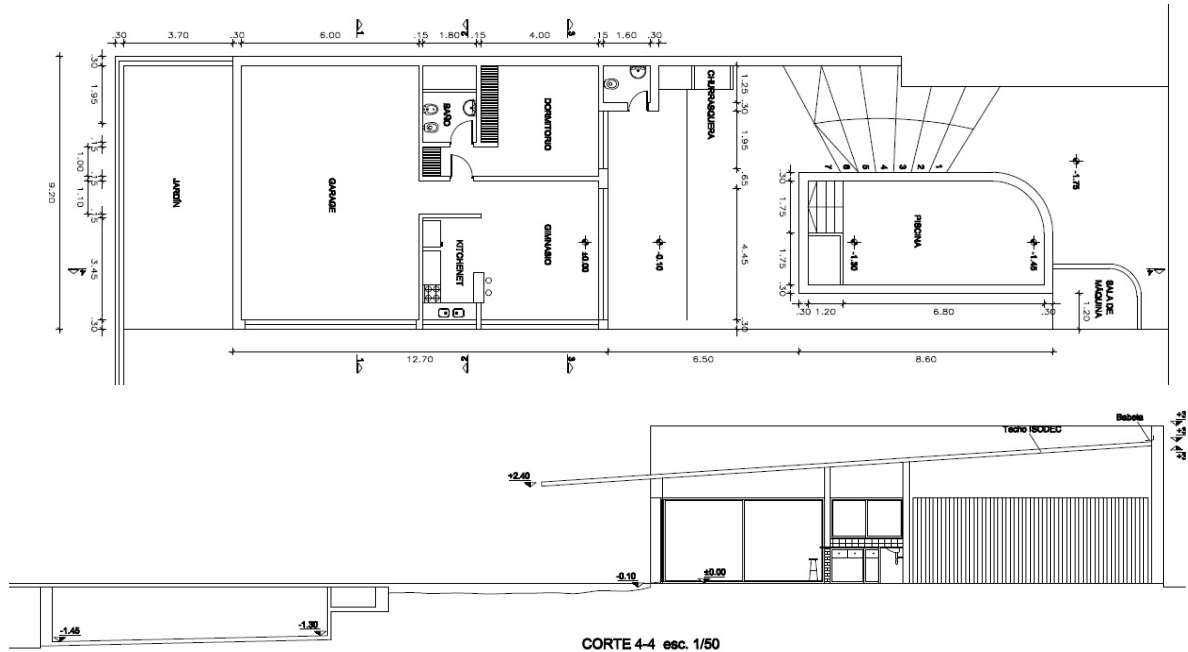

PROYECTO Y POSTERIOR DIRECCIÓN DE OBRA DE VIVIENDA GABRIELLI-VLAEMINCK EN INVERNIZZI 434-SALTO. 2011



DIRECCIÓN DE OBRA PISCINA DEPORTIVA TERMAS ARAPEY-- SALTO, 2012



PROYECTO Y CONSTRUCCIÓN DE RESIDENCIA EN EL BALNEARIO PUNTA DEL ESTE – MALDONADO. 2008-2009

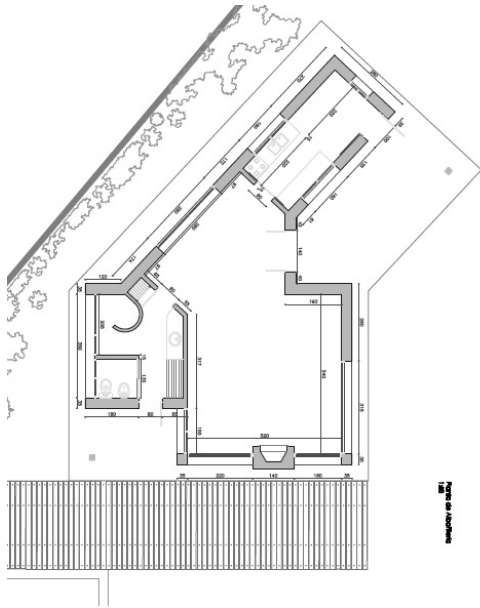

PROYECTO Y CONSTRUCCIÓN DE RESIDENCIA EN EL BALNEARIO PUNTA DEL ESTE – MALDONADO. 2008-2009



PROYECTO Y CONSTRUCCIÓN DE RESIDENCIA PARA ESTUDIANTES VARONES EN LA CALLE JOAQUIN REQUENA 1681 -  
MONTEVIDEO.- 2008-2009

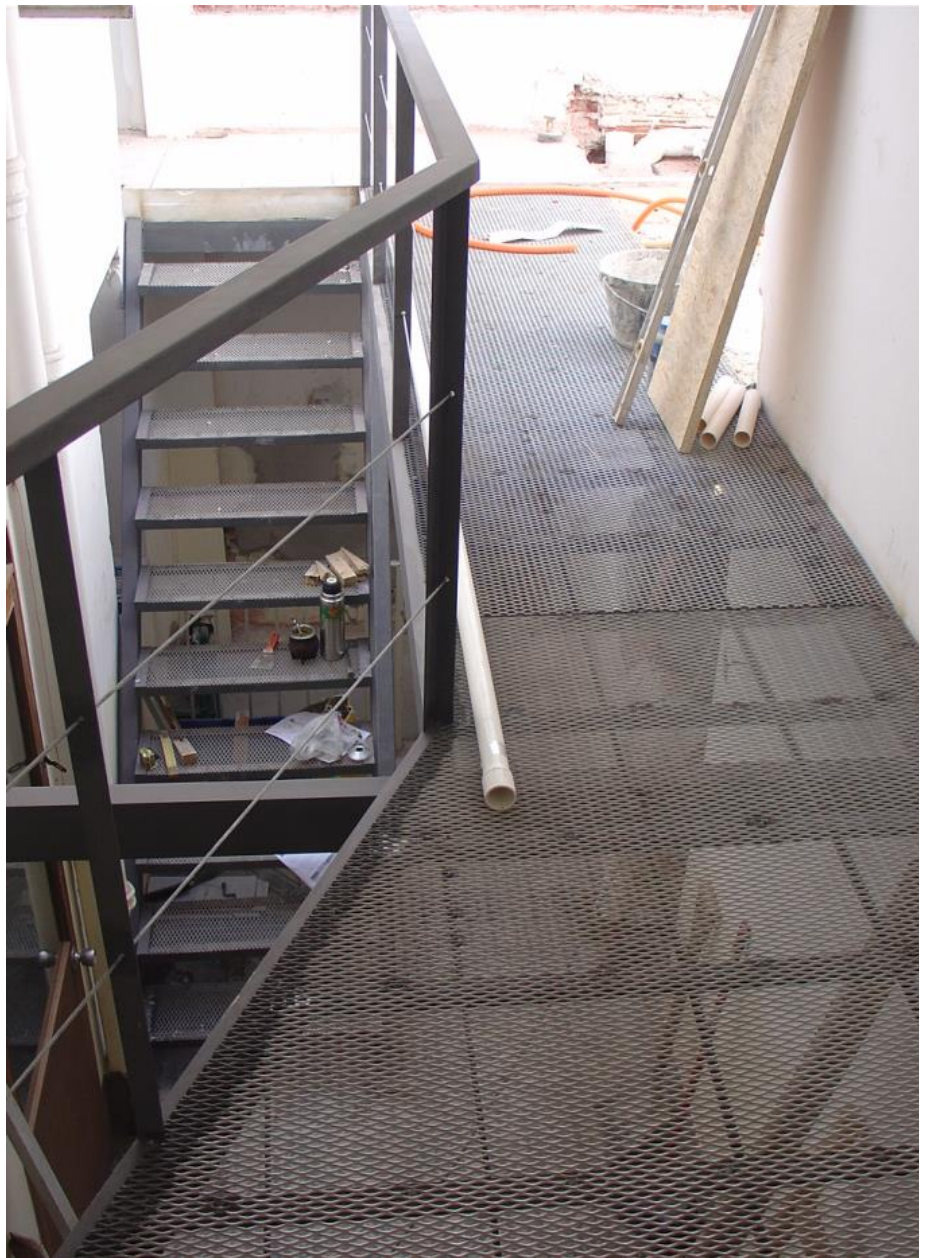

PROYECTO Y CONSTRUCCIÓN DE RESIDENCIA PARA ESTUDIANTES VARONES EN LA CALLE JOAQUIN REQUENA 1681 - MONTEVIDEO.- 2008-2009

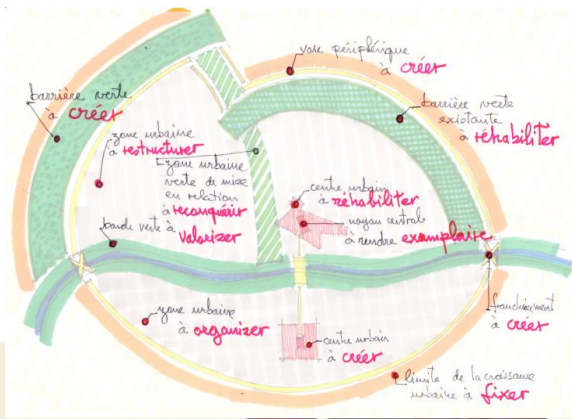

PROYECTO URBANO PARA LA REVITALIZACIÓN Y CARACTERIZACIÓN DEL CENTRO DE LA CIUDAD DE NIAMEY /NÍGER. 2008-2009

## PLUG-INS DE TRABAJO

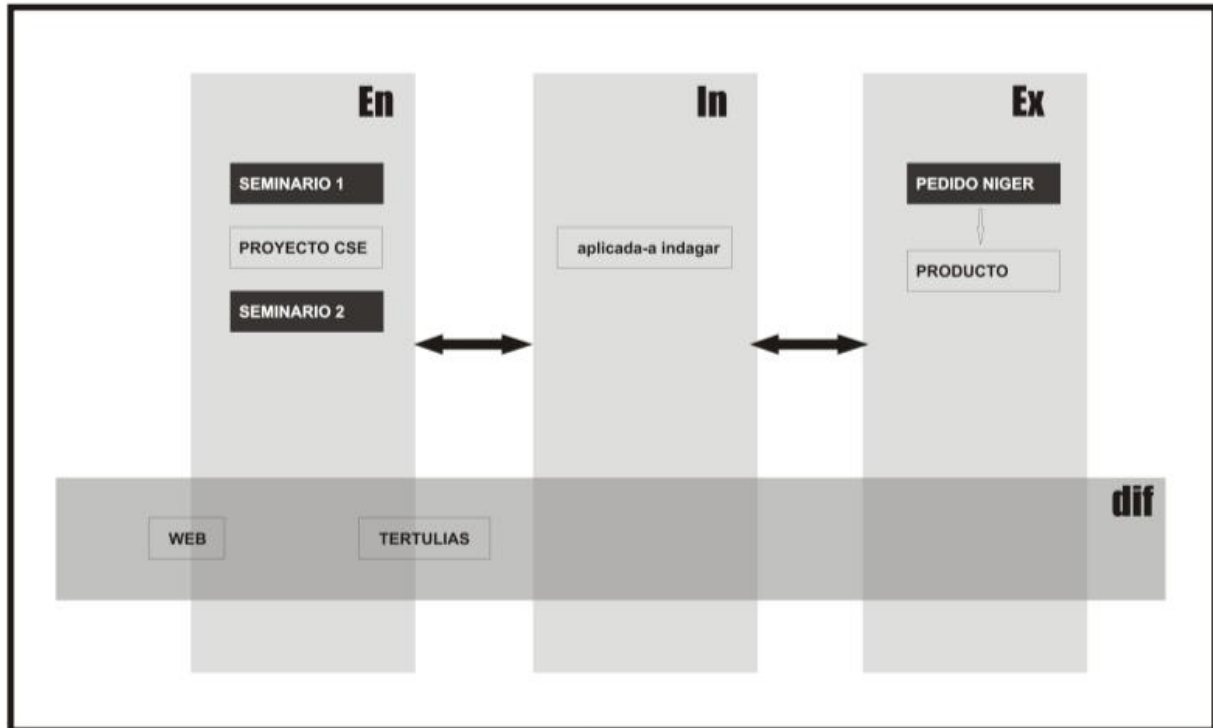

- TRABAJO ENCARGADO POR EL GOBIERNO FRANCÉS.
- PROPUESTA DE CIUDAD.
- POTENCIACIÓN DEL COLECTIVO SOCIAL.
- SATISFACCIÓN DE NECESIDADES DE INFRAESTRUCTURA URBANAS BÁSICAS.
- ENTRAMADO MULTIDISCIPLINARIO CON ACTORES DE TODAS PARTES DEL MUNDO.





2007-2009

CONJUNTO HABITACIONAL "EL PEDREGAL". LICITACIÓN PÚBLICA N° 07/002/07 DEL MVOTMA.

Arquitecto corresponsable, con la Arq. Ana Apud y la empresa constructora Apud Construcciones, de Anteproyecto ganador de la licitación antes descrita y Proyecto ejecutivo completo de un complejo que consta de 40 viviendas, áreas de recreación y parqueización, y salón de usos múltiples en 4 niveles en la ciudad de Pando. Dicho programa atiende también a las disposiciones de accesibilidad contando con dos viviendas para discapacitados motrices. Este trabajo incluyó la coordinación con un equipo multidisciplinario de profesionales varios.

Actualmente en construcción.

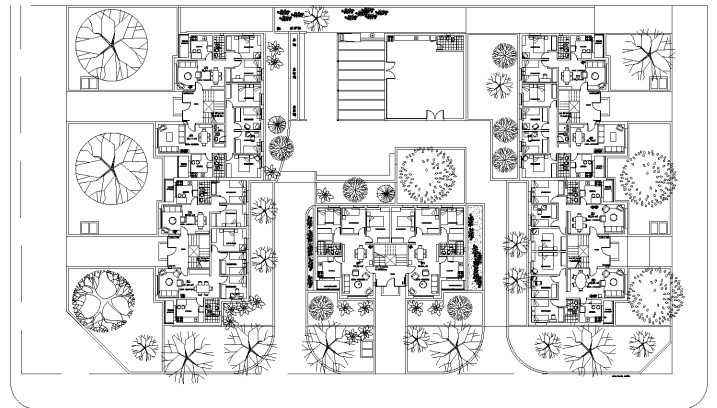
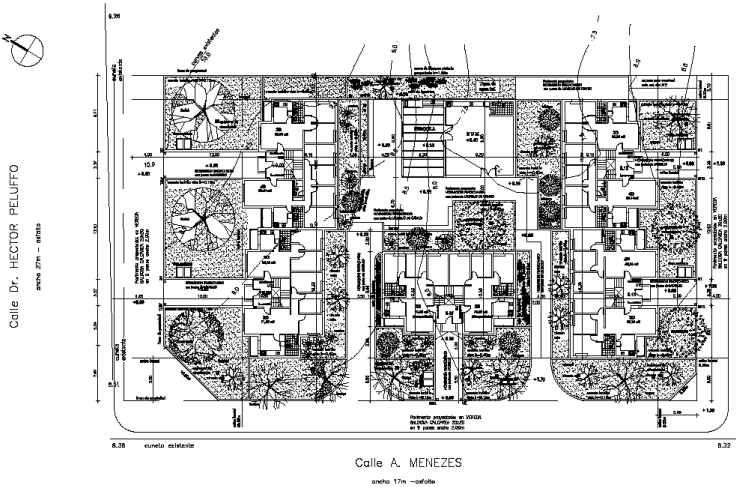

CONJUNTO HABITACIONAL "EL PEDREGAL". LICITACIÓN PÚBLICA N° 07/002/07 DEL MVOTMA. 2007-2009



CONJUNTO HABITACIONAL "EL PEDREGAL". LICITACIÓN PÚBLICA N° 07/002/07 DEL MVOTMA. 2007-2009



## PASANTÍA COMO BECARIO TÉCNICO EN CIUDAD VIEJA RENUEDA - IMM - URBAL. 2004 – 2005

Pasantía otorgada por la Facultad de Arquitectura – UDELAR- ganada por escolaridad  
Tareas varias realizadas en el ámbito de la arquitectura para el área de Rehabilitación Urbana del Proyecto Ciudad Vieja Renueva. El mismo se basaba en la recuperación de sectores urbanos caracterizados dentro del ámbito patrimonial, como una extensión de protección a las áreas caracterizadas de la ciudad de Montevideo. Este proyecto se ubica dentro del marco de cooperación con la red URBAL, en donde un conjunto de municipios socios efectúan trabajos de rehabilitación urbana y arquitectónica. En particular el enfoque que se realiza en la Ciudad Vieja de Montevideo está destinado a la rehabilitación de fachadas de viviendas particulares con un plan de financiamiento combinado entre el propietario y la institución.



