

CV gráfico
ARQ. LUIS CONTENTI

año
2021

proyecto
jardín de cielo
[Propuesta presentada al
Concurso José Ignacio Skyspace Park]

ubicación
José Ignacio, Maldonado

equipo
Carla Benítez
Luis Contenti
Carla Miranda
Victoria Neri
Rosina Urroz
Clara Traverso
Alejandro Zeballos

observaciones
Proyecto finalista



año
2020

proyecto
hyperlandscape. the horizontal sublime
[Propuesta presentada al
Concurso Hyperloop Desert Campus [YAC]

ubicación
Las Vegas, USA

equipo
Carla Benítez
Luis Contenti
Carla Miranda
Victoria Neri
Rosina Urroz
Clara Traverso
Alejandro Zeballos

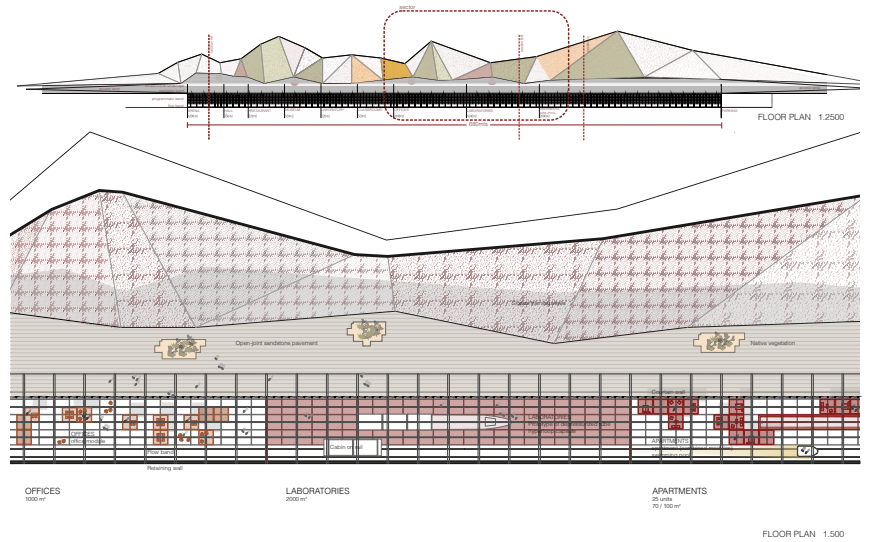
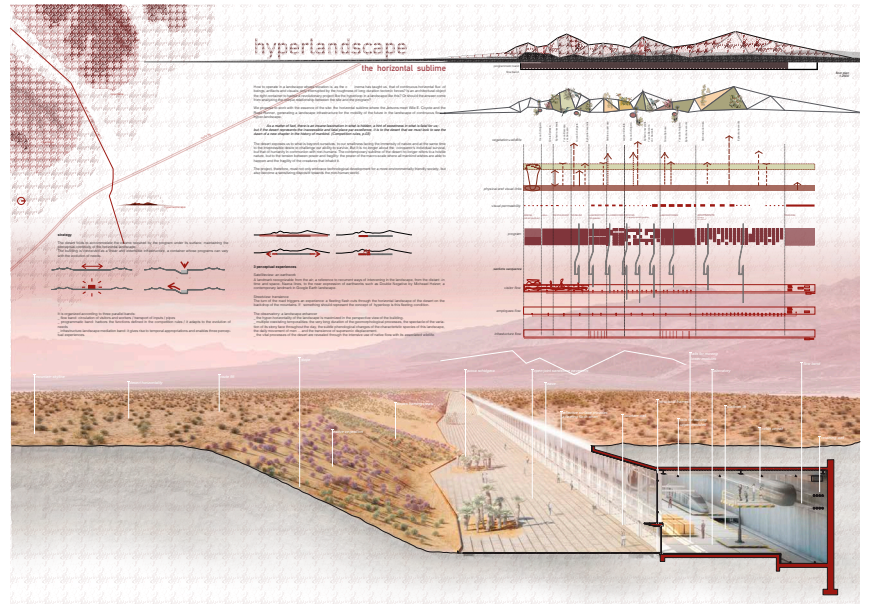

año
2019

proyecto
cicatrices
[Propuesta presentada al
Concurso para el Ecoparque Las Piedras]

ubicación
Las Piedras, Canelones

equipo
Carla Benítez
Luis Contenti
Carla Miranda
Romina Laprovitera
Clara Traverso
Alejandro Zeballos

colaboradoras
Mariana Borda
Rosina Urroz

observaciones

MENCIÓN HONORIFICA

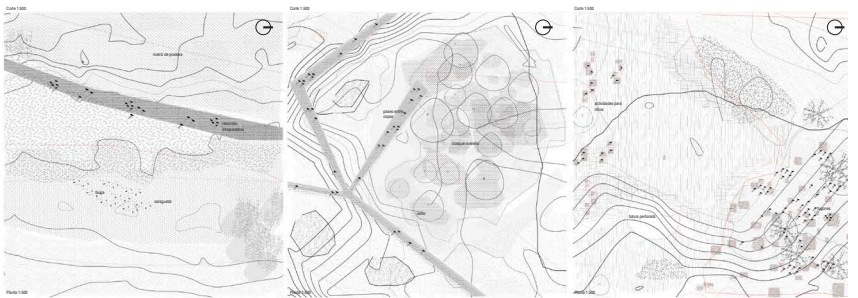
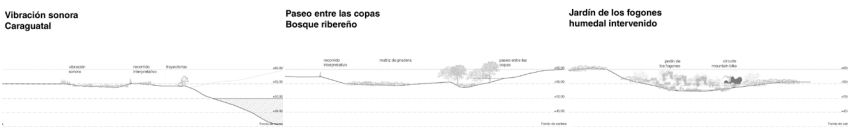
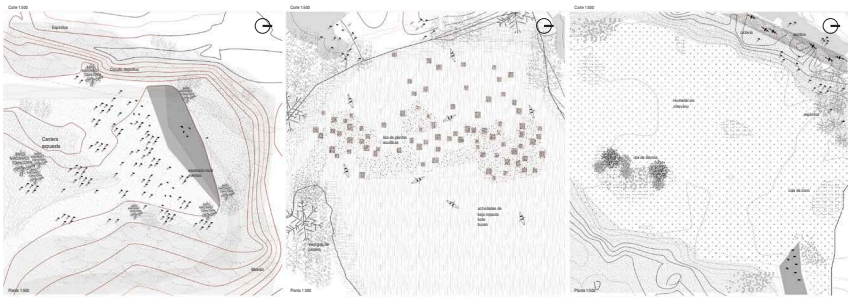
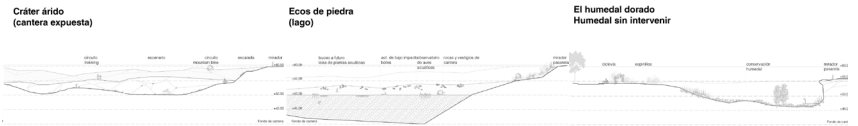

año
2019

proyecto
palán - palán. una infraestructura parque.
[Propuesta presentada al Concurso de ideas urbano-arquitectónicas - Área Dique Mauá y Gasómetro]

ubicación
Centro, Montevideo

equipo
Carla Benítez
Mariana Borda
Luis Contenti
Carla Miranda
Romina Laprovitera
Sandra Segovia

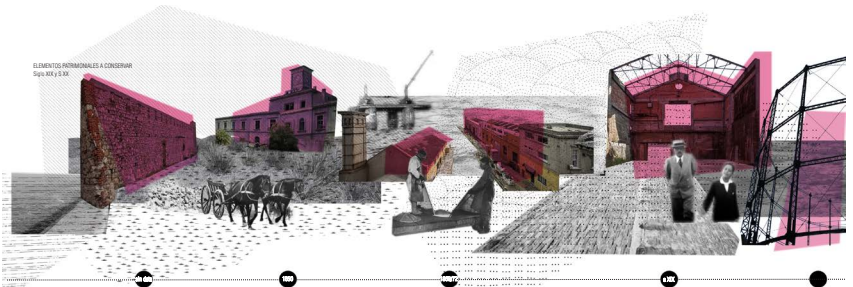

MURALLA El gran muro que tenía la plaza cede a la calle, genera espacios verdes, exhibicionistas y espacios en su contenedor, escaleras y pasajes.
EDIFICIO DEL RELOJ Construcción de la oficina de la compañía de telecomunicaciones industrial a lo largo de un eje que se prolonga a lo largo de la calle.
CARRONERAS Se recupera el espacio de la plaza.
GASÓMETRO Se recupera el espacio de la plaza y se genera un espacio de exhibición y de actividades de arte y de actividades.

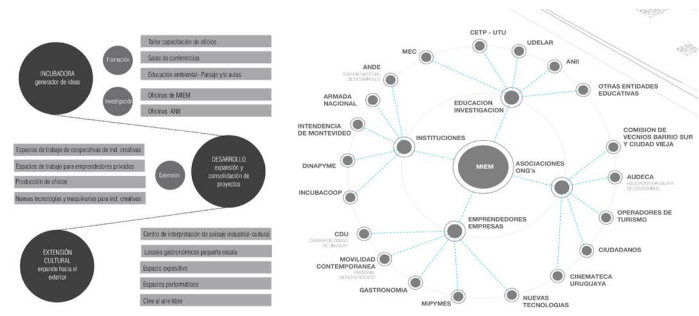
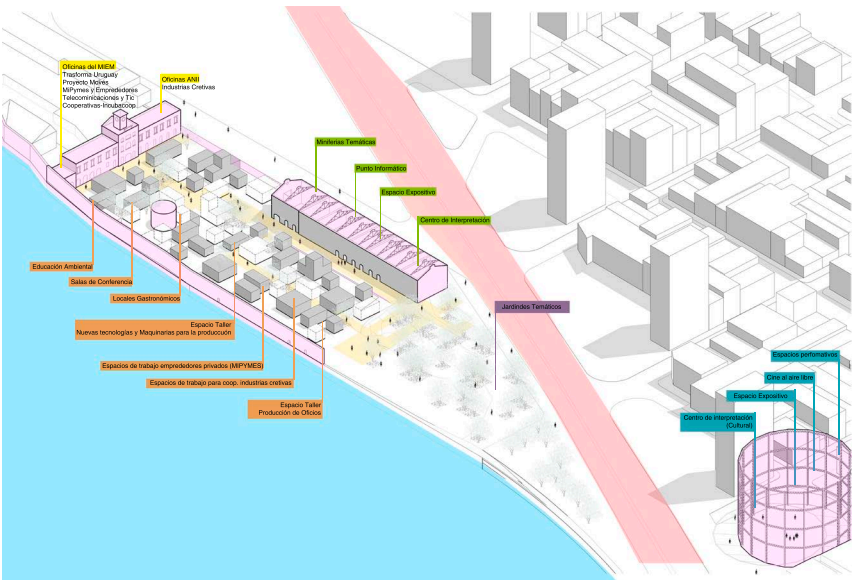

**02 / proyecto realizado
en el marco de la maestría**

año
2016

proyecto
La isla de agua.
Proyecto de paisaje, paisaje producido

ubicación
Faja costera de Berisso y Ensenada,
Provincia de Buenos Aires.

equipo
Luis Contenti
Rocío Espinoza
Emilce Soneira

observaciones
Indagación proyectual desarrollada en
el marco del Taller de Proyectos de la
Maestría en Paisaje, Medio Ambiente y
Ciudad (FAU, UNLP)

la isla de agua

proyecto de paisaje, paisaje producido

caracterización y diagnóstico 1

Este trabajo constituye el primer acercamiento a la problemática del paisaje en el marco del Taller de Proyectos de la Maestría en Paisaje, Medio Ambiente y Ciudad de la Facultad de Arquitectura y Urbanismo de la Universidad Nacional de la Plata. El objetivo principal es la caracterización y el diagnóstico del paisaje actual, para poder proponer un proyecto de paisaje que responda a las necesidades de la comunidad y que sea sostenible y resiliente.

CARACTERIZACIÓN

Geomorfología
Suelos
Capa freática
Hidrología superficial

ambiente

usos del suelo / infraestructura

Legislación
Monocidad de usos
Usos del suelo

paisaje / patrimonio

Paisaje
Patrimonio

DIAGNÓSTICO

Historia / conflictos
Influencia / afinidad
fortalezas/oportunidades
mapeo de actores / FODA
debilidades / amenazas

UNIVERSIDAD NACIONAL DE LA PLATA | FACULTAD DE ARQUITECTURA Y URBANISMO | MAESTRÍA EN PAISAJE MEDIO AMBIENTE Y CIUDAD | TALLER DE PROYECTOS
EQUIPO DOCENTE: MAG. ALC. LEONOR VIELLA - MAG. ALC. AGUSTÍN PRIETO - ESTUDIANTES: ALC. LUIS CONTENTI, ALC. ROCÍO ESPINOZA, ALC. EMILCE SONEIRA

la isla de agua

proyecto de paisaje, paisaje producido

posicionamiento y estrategia 2

marco conceptual

la mirada: el agua

objetivos

lineamientos

el área de estudio: la isla

estrategia

morfogénesis

patrón/bandas

UNIVERSIDAD NACIONAL DE LA PLATA | FACULTAD DE ARQUITECTURA Y URBANISMO | MAESTRÍA EN PAISAJE MEDIO AMBIENTE Y CIUDAD | TALLER DE PROYECTOS
EQUIPO DOCENTE: MAG. ALC. LEONOR VIELLA - MAG. ALC. AGUSTÍN PRIETO - ESTUDIANTES: ALC. LUIS CONTENTI, ALC. ROCÍO ESPINOZA, ALC. EMILCE SONEIRA

año
2016

proyecto
La isla de agua.
Proyecto de paisaje, paisaje producido

ubicación
Faja costera de Berisso y Ensenada,
Provincia de Buenos Aires.

equipo
Luis Contenti
Rocío Espinoza
Emilce Soneira

observaciones
Indagación proyectual desarrollada en
el marco del Taller de Proyectos de la
Maestría en Paisaje, Medio Ambiente y
Ciudad
(FAU, UNLP)

la isla de agua

proyecto de paisaje, paisaje producido

propuesta 3

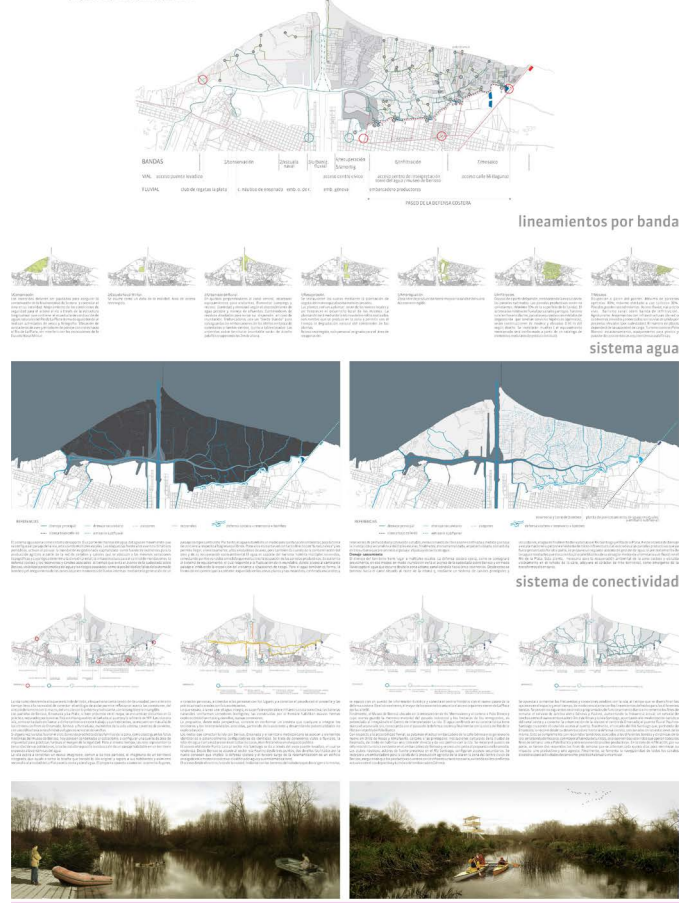

la isla de agua

proyecto de paisaje, paisaje producido

propuesta 4

