

ÍNDICE

IMAGEN PERSPECTIVA Y RENDER

02 COMICS Y ARQUITECTURA - CURSO: PTE - AÑO: 2018 S1
 IMÁGENES: PROYECTO VIVERO - CURSO: PTE -AÑO: 2018 S2

03 IMÁGENES: CONCURSOS DE VIVIENDA - AÑO: 2018 Y 2017
 IMÁGENES: EDIFICIO EN ALTURA - CURSO: ANTE 03 - AÑO: 2016 S2

04
05 IMÁGENES: TRABAJO FINAL DE CARRERA CON VICTORIA SARASÚA - AÑO: 2021

GRAFICA LINEAL Y COLOR

06 AXONOMÉTRICA: PROYECTO URBANO - CURSO: PUB - AÑO: 2017 S1
 AXONOMÉTRICA Y ESQUEMAS: INFRAESTRUCTURA - CURSO: PTE - AÑO: 2018 S1

07 MAPEO Y PROYECTO FORESTAL - CURSO: PTE - AÑO: 2018 S2
 CORTE Y FACHADAS: EDIFICIO EN ALTURA - CURSO: ANTE 03 - AÑO: 2016 S2

08 CORTE PERSPECTIVADO: EDIFICIO EN ALTURA - CURSO: ANTE 03 - AÑO: 2016 S2
 PLANTA DE VIVIENDAS - MENCIÓN HONORÍFICA - CONCURSO DE VIVIENDA 2017

09 AXONOMÉTRICA DE CIRCULACIÓN CON PUNTOS DE VISTA - CURSO: ANTE 02 - AÑO: 2015 S2

10 AXONOMÉTRICA DE PLAN UBANO / DENSIDAD - CURSO: PUB - AÑO: 2017 S2

11 AXONOMÉTRICA: TRABAJO FINAL DE CARRERA CON VICTORIA SARASÚA - AÑO: 2021

GRÁFICA TÉCNICA

12 CORTE INTEGRAL - CURSO: CONSTRUCCIÓN 3 - AÑO: 2017
 DETALLE CONSTRUCTIVO - CURSO: CONSTRUCCIÓN 3 - AÑO: 2017

13 CORTE INTEGRAL VIVIENDA - CURSO: CONSTRUCCIÓN 2 - AÑO: 2016

14 DETALLES CONSTRUCTIVOS - CURSO: CONSTRUCCIÓN 2 - AÑO: 2016

15 CORTES DE SANITARIA - REGULARIZACIÓN AÑO: 2018
 PLANTA DE SANITARIA - CURSO: CONSTRUCCIÓN 3 - AÑO: 2017

MAQUETA

16 MAQUETA DE VIVIENDAS - MENCIÓN HONORÍFICA - CONCURSO DE VIVIENDA 2017

DISEÑO EDITORIAL

17 DISEÑO EDITORIAL: AGENDA ARQ RIFA 2019 - CONCURSO DE AGENDA 2018

INFOGRAFÍA PARA INVESTIGACIÓN

18 TRABAJO DESARROLLADO EN EL MARCO DE LA TESIS DOCTORAL DE CAROLA ROMAY:
 LÍNEA DE TIEMPO DE OBRAS CON VALOR PATRIMONIAL Y LADRILLO VISTO.

19 TRABAJO DESARROLLADO EN EL MARCO DE LA TESIS DOCTORAL DE CAROLA ROMAY:
 REGISTRO CRONOLÓGICO DE PUBLICACIONES EN REVISTA ARQUITECTURA.

20 TRABAJO DESARROLLADO EN EL MARCO DE LA TESIS DOCTORAL DE CAROLA ROMAY:
 MAPA DE LOCALIZACIÓN DE OBRAS EN LÍNEA DE TIEMPO.

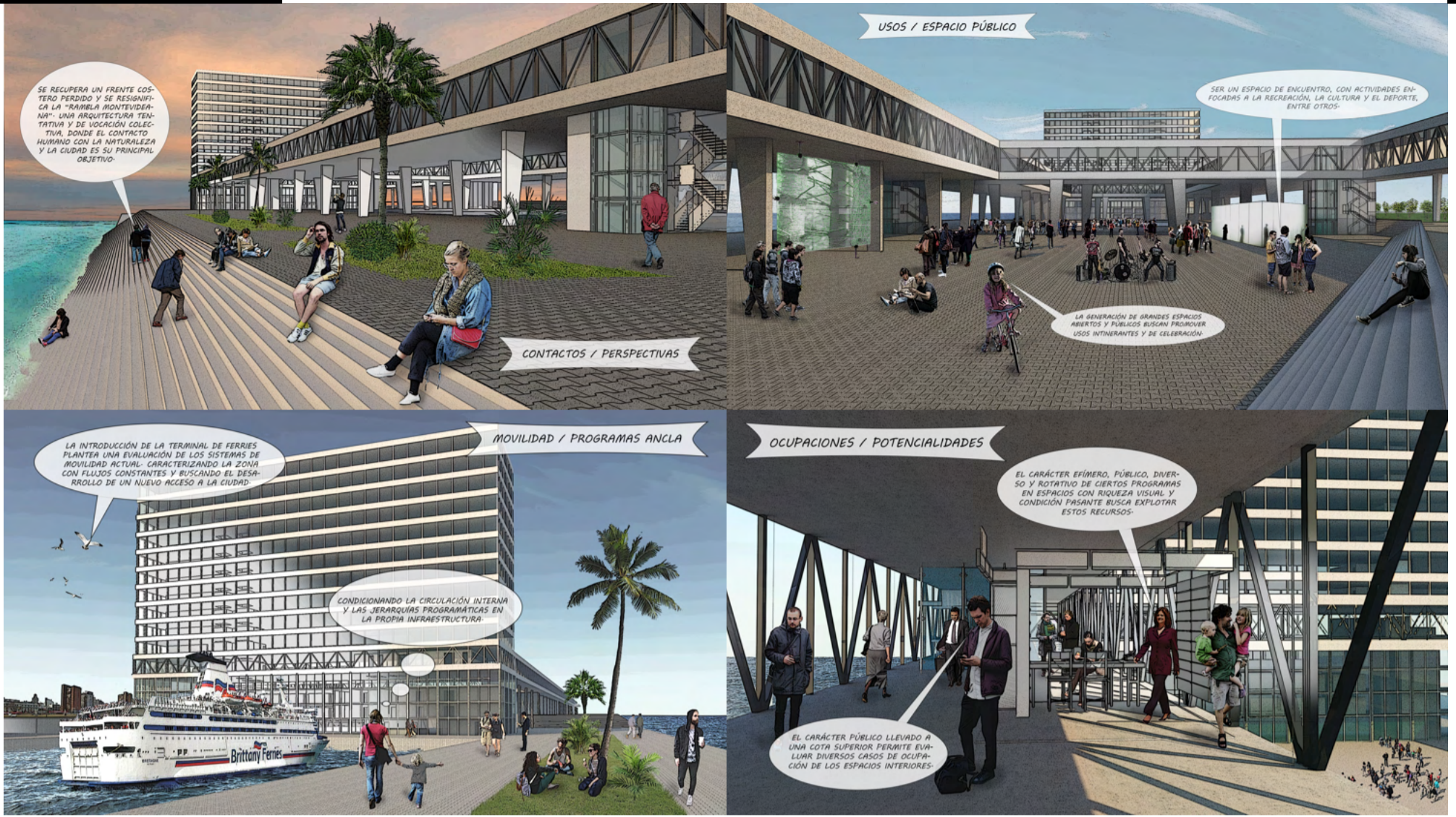

IMAGENES: PROYECTO VIVERO
CURSO: PTE AÑO: 2018 S2





IMÁGENES: EDIFICIO EN ALTURA
CURSO: ANTE 03 - AÑO: 2016 S2







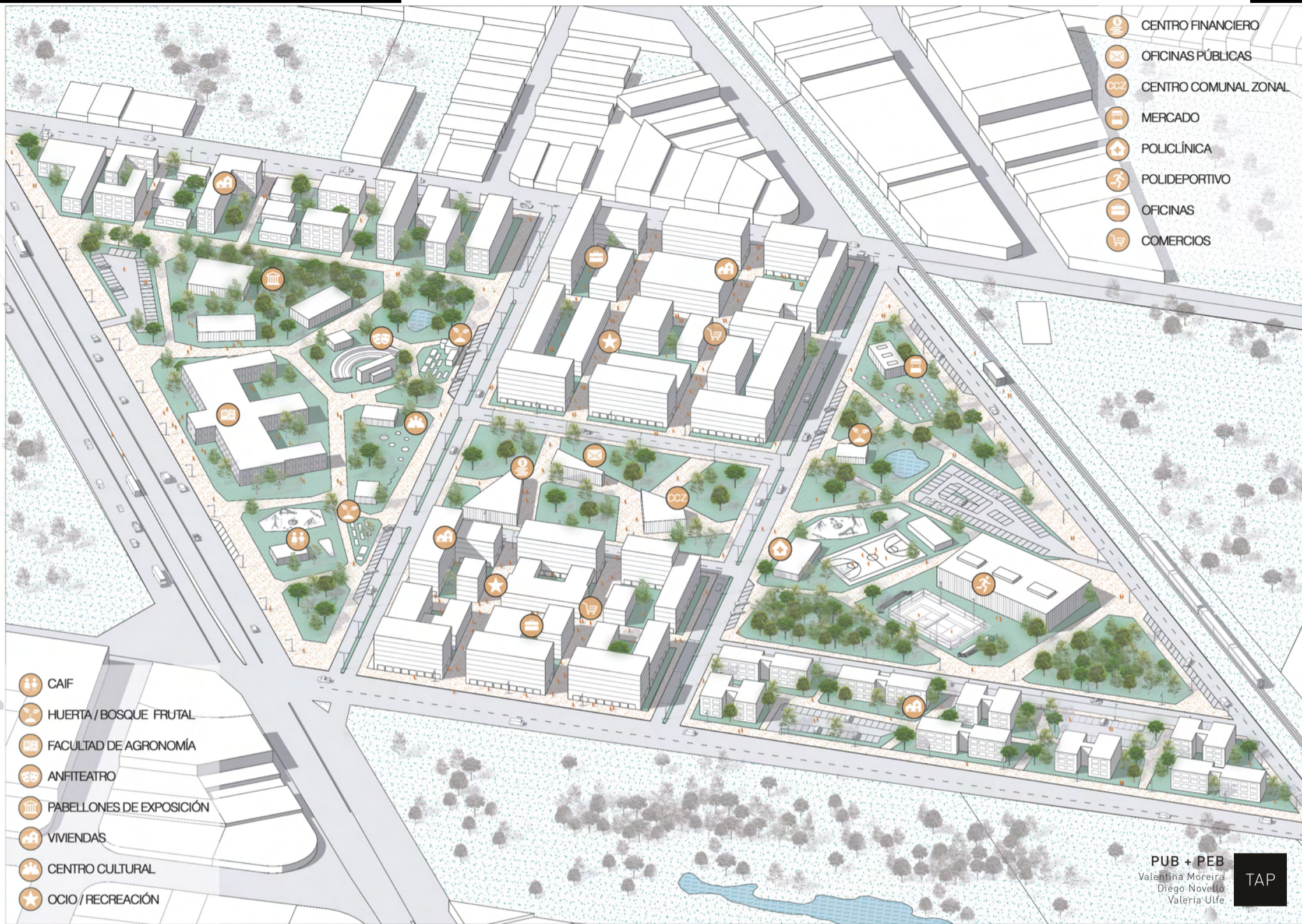

AXONOMÉTRICA Y ESQUEMAS: INFRAESTRUCTURA - EQUIPAMIENTO
CURSO: PTE
AÑO: 2018 S1

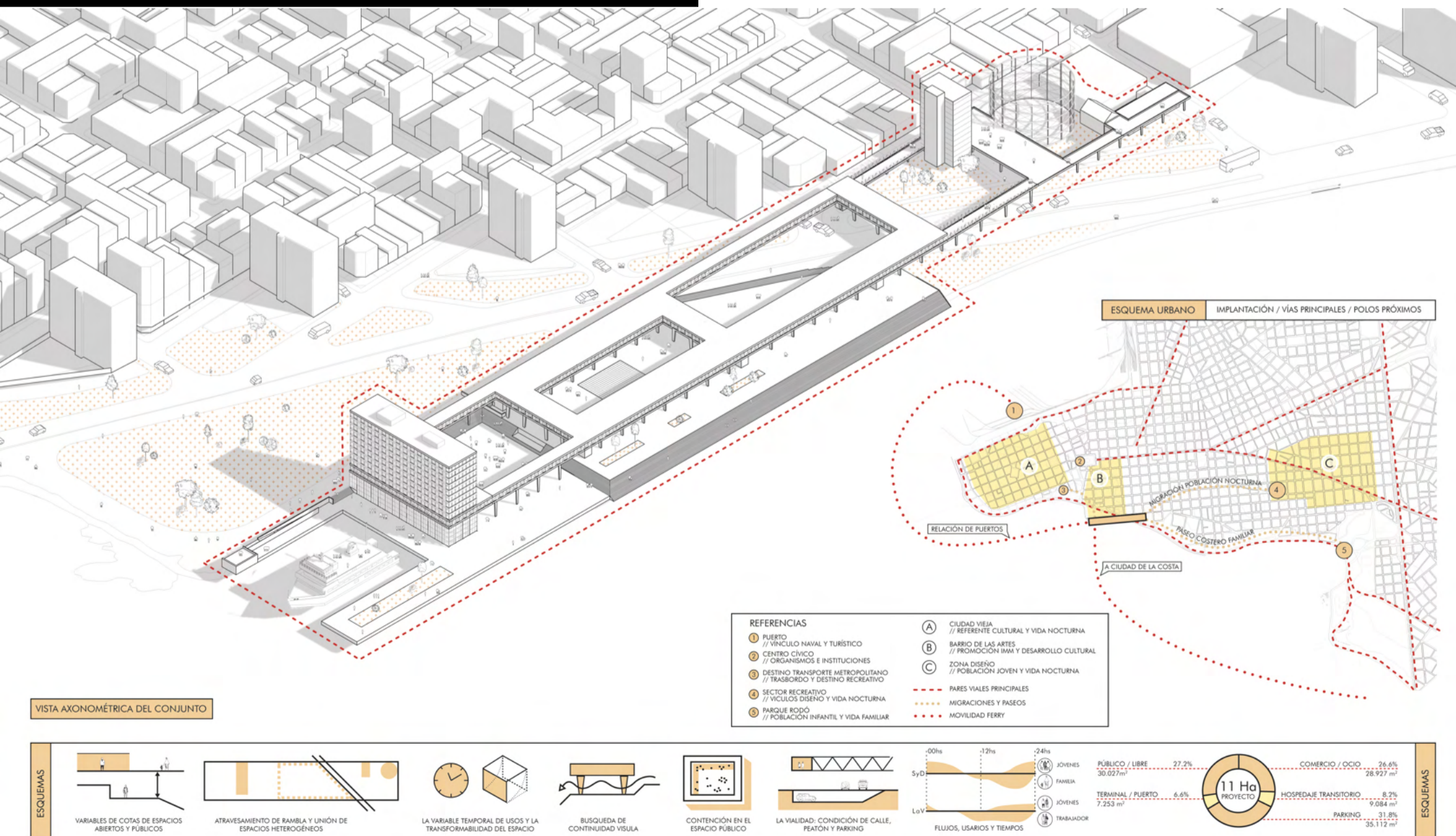

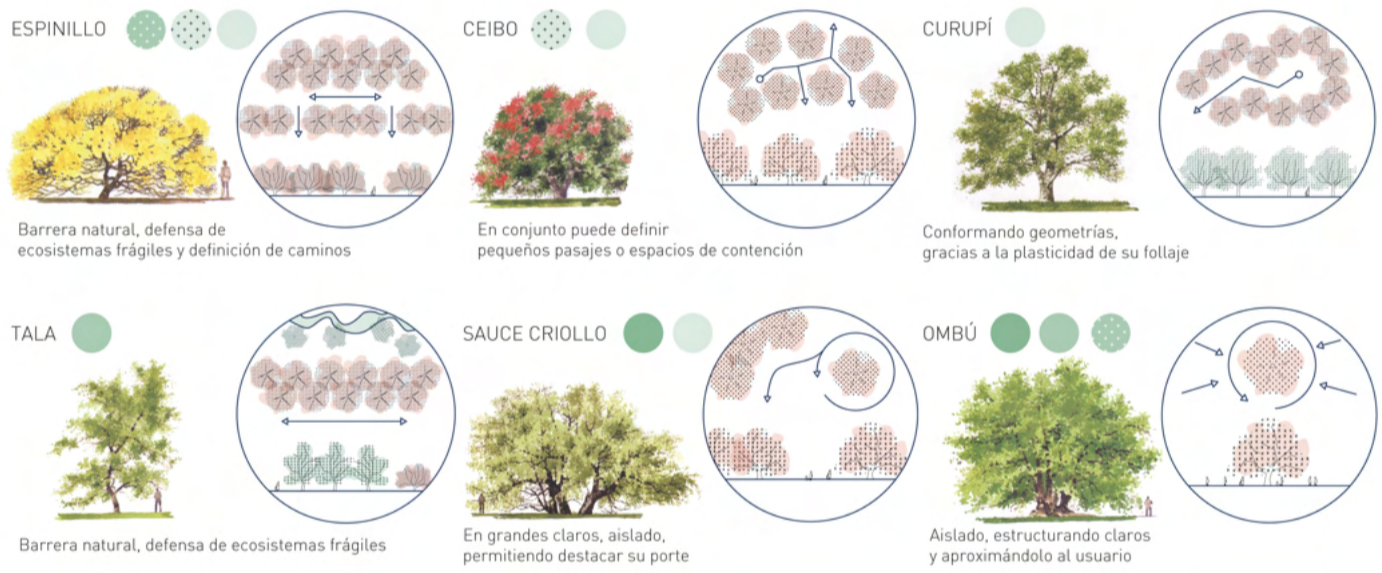
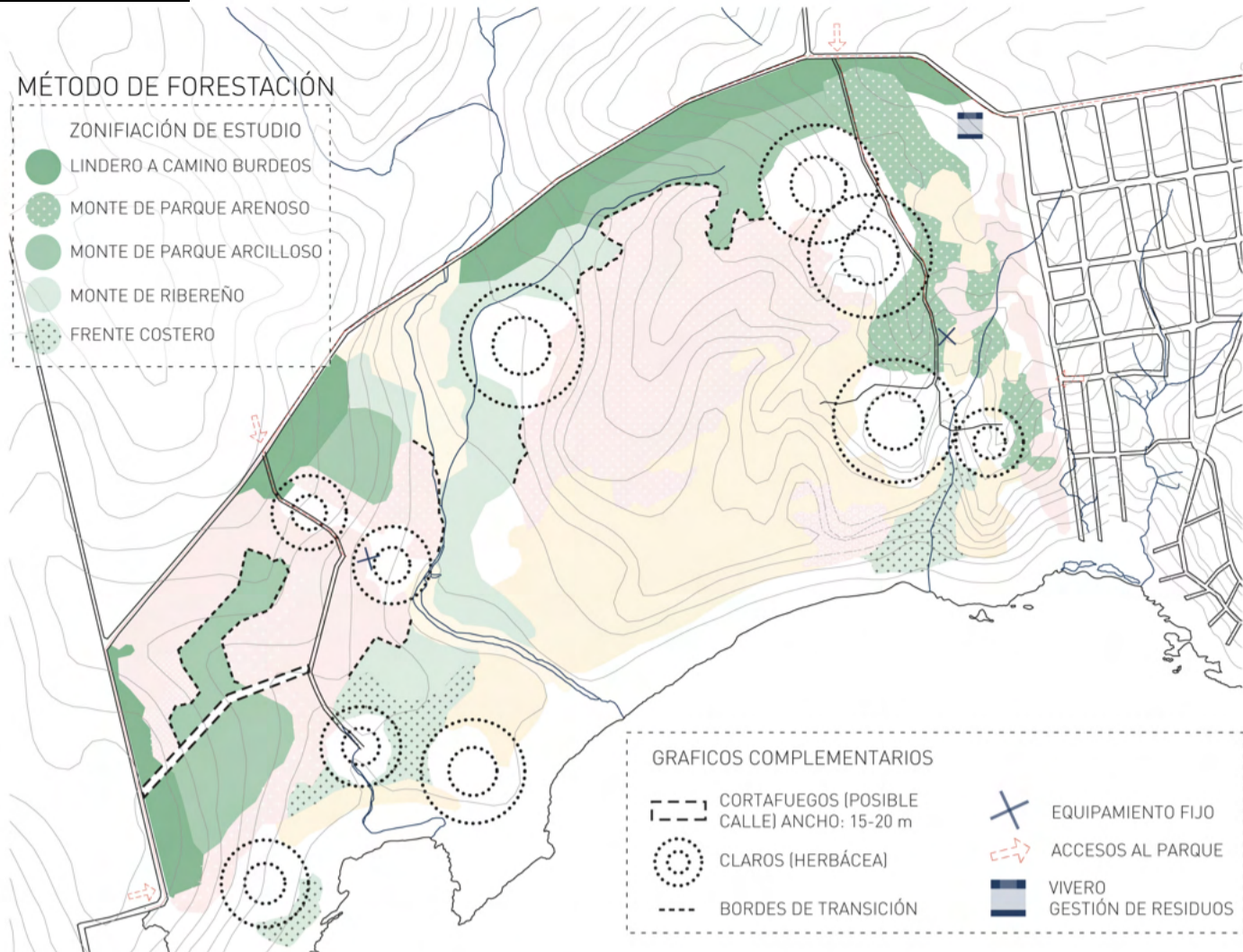

CORTE Y FACHADAS: EDIFICIO EN ALTURA
CURSO: ANTE 03 AÑO: 2016 S2

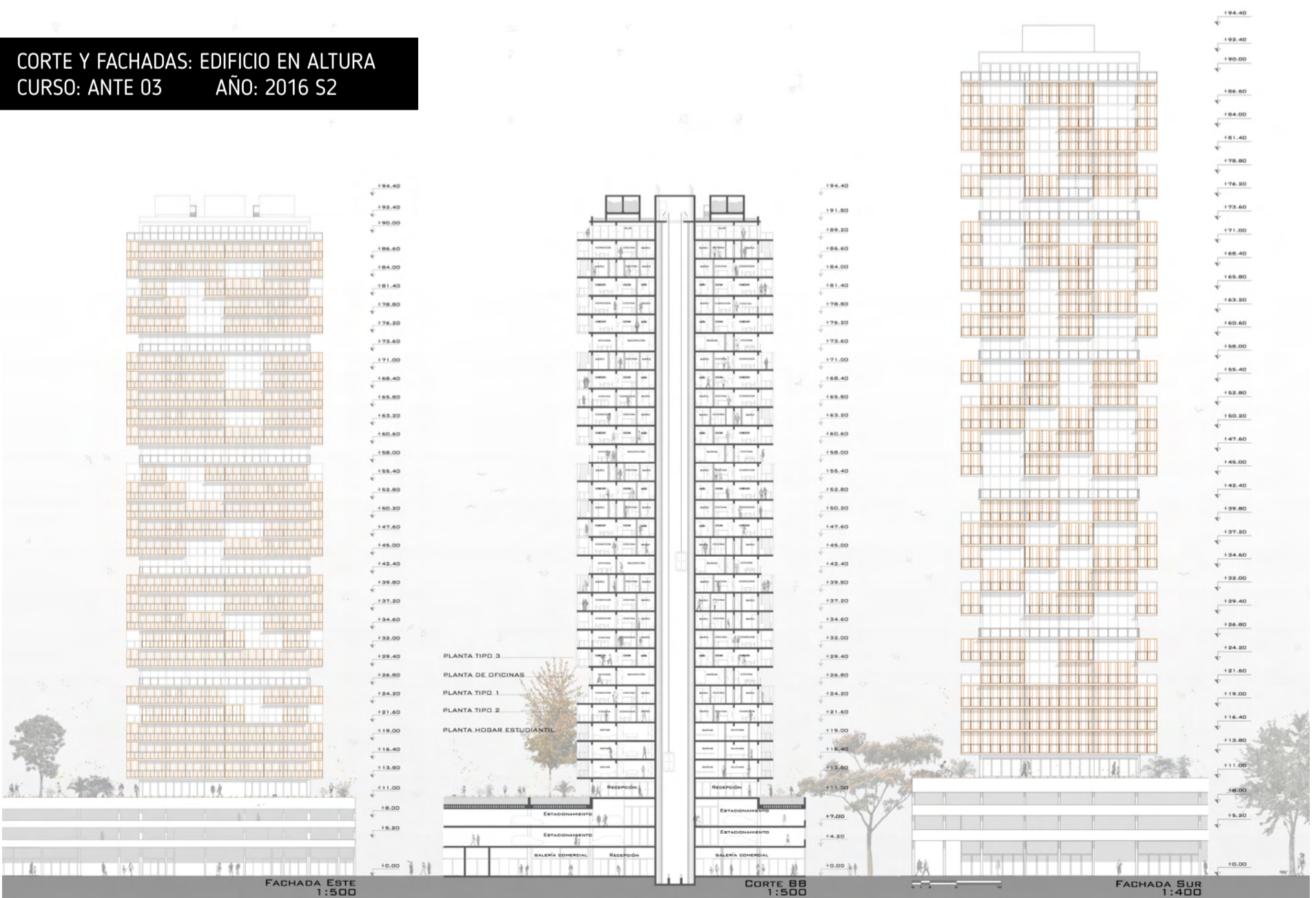

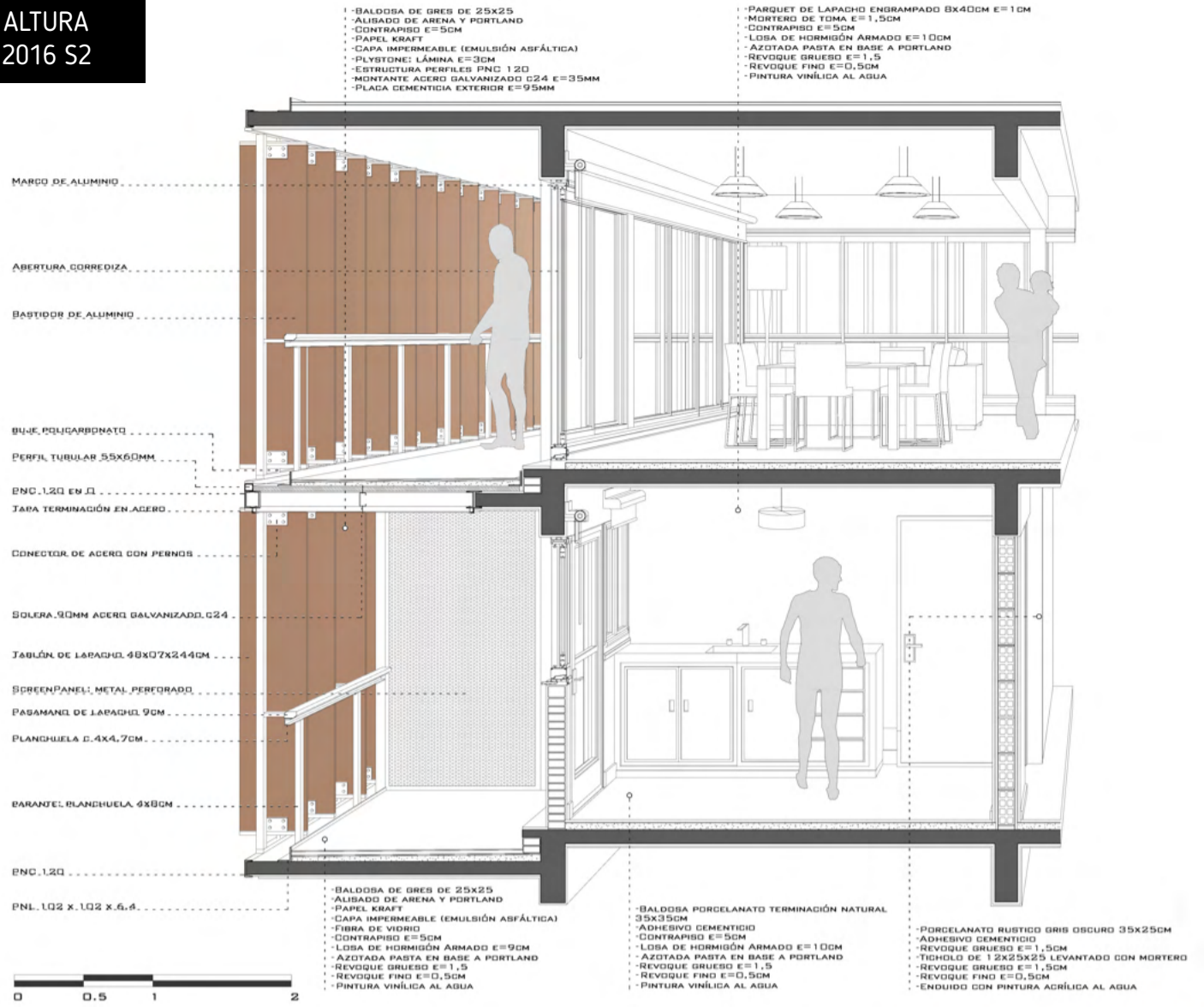

- BALDOSA DE GRES DE 25x25
- ALISADO DE ARENA Y PORTLAND
- CONTRAPISO E=5CM
- PAPEL KRAFT
- CAPA IMPERMEABLE (EMULSIÓN ASFÁLTICA)
- PLYSTONE: LÁMINA E=3CM
- ESTRUCTURA PERFILES FINO 120
- MONTANTE ACERO GALVANIZADO C24 E=35MM
- PLACA CEMENTICIA EXTERIOR E=95MM

- PARQUET DE LAPACHO ENGRAMPADO 6x40CM E=1CM
- MORTERO DE TOMA E=1,5CM
- CONTRAPISO E=5CM
- LOSA DE HORMIGÓN ARMADO E=10CM
- AZOTADA PASTA EN BASE A PORTLAND
- REVIQUE BRUEBO E=1,5
- REVIQUE FINO E=0,5CM
- PINTURA VINÍLICA AL AGUA

CORTE INTEGRAL 1:35

PLANTA DE VIVIENDAS - MENCIÓN HONORÍFICA
CONCURSO DE VIVIENDA
2017

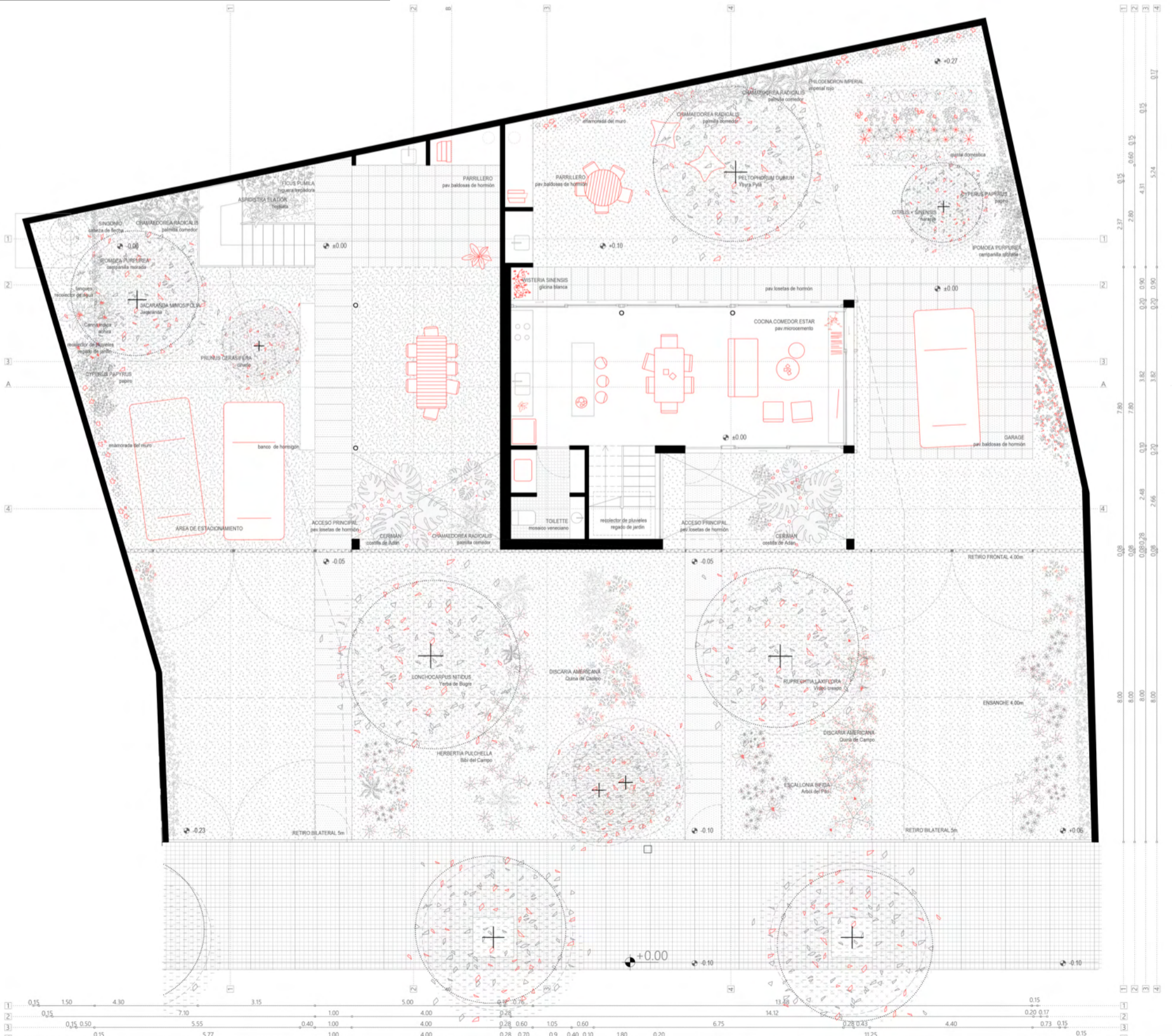

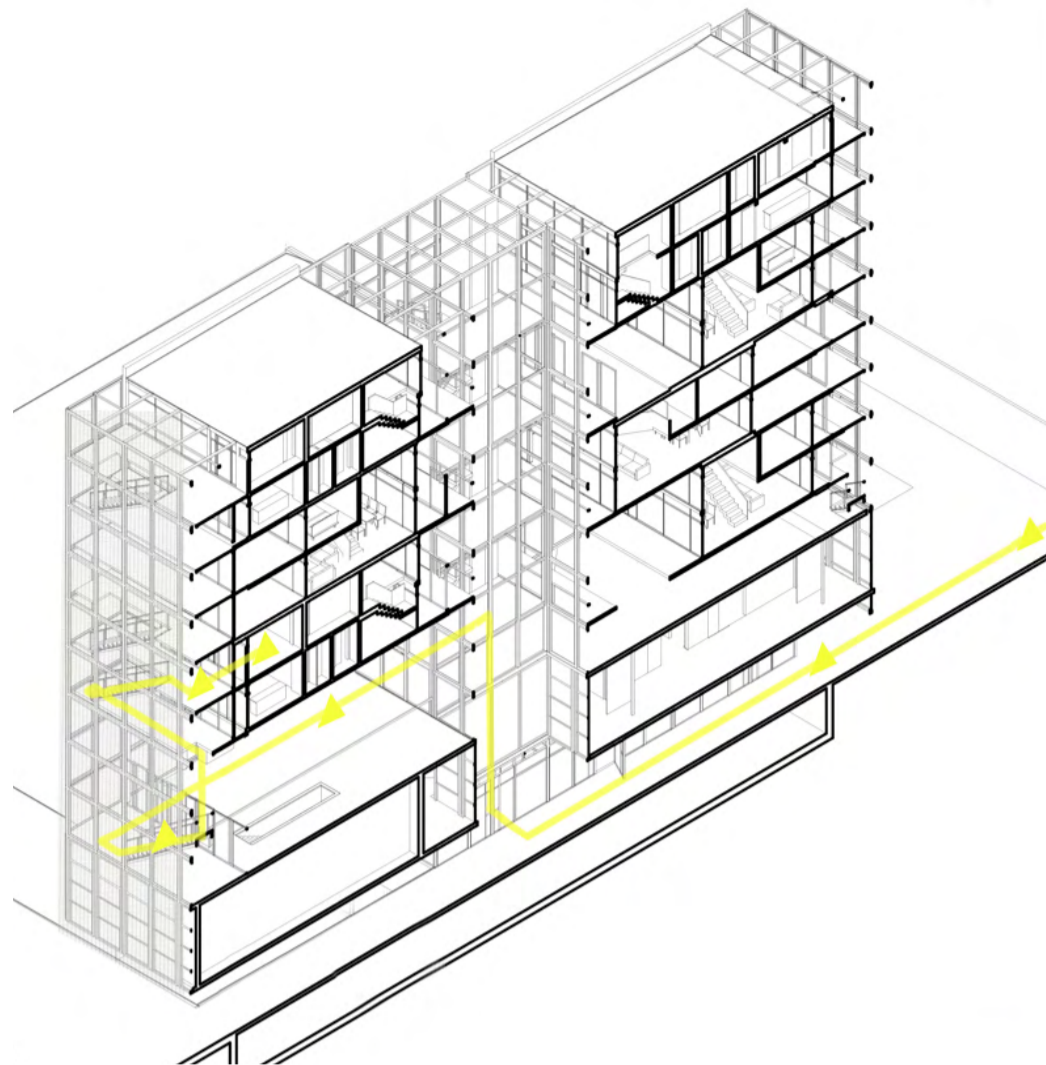
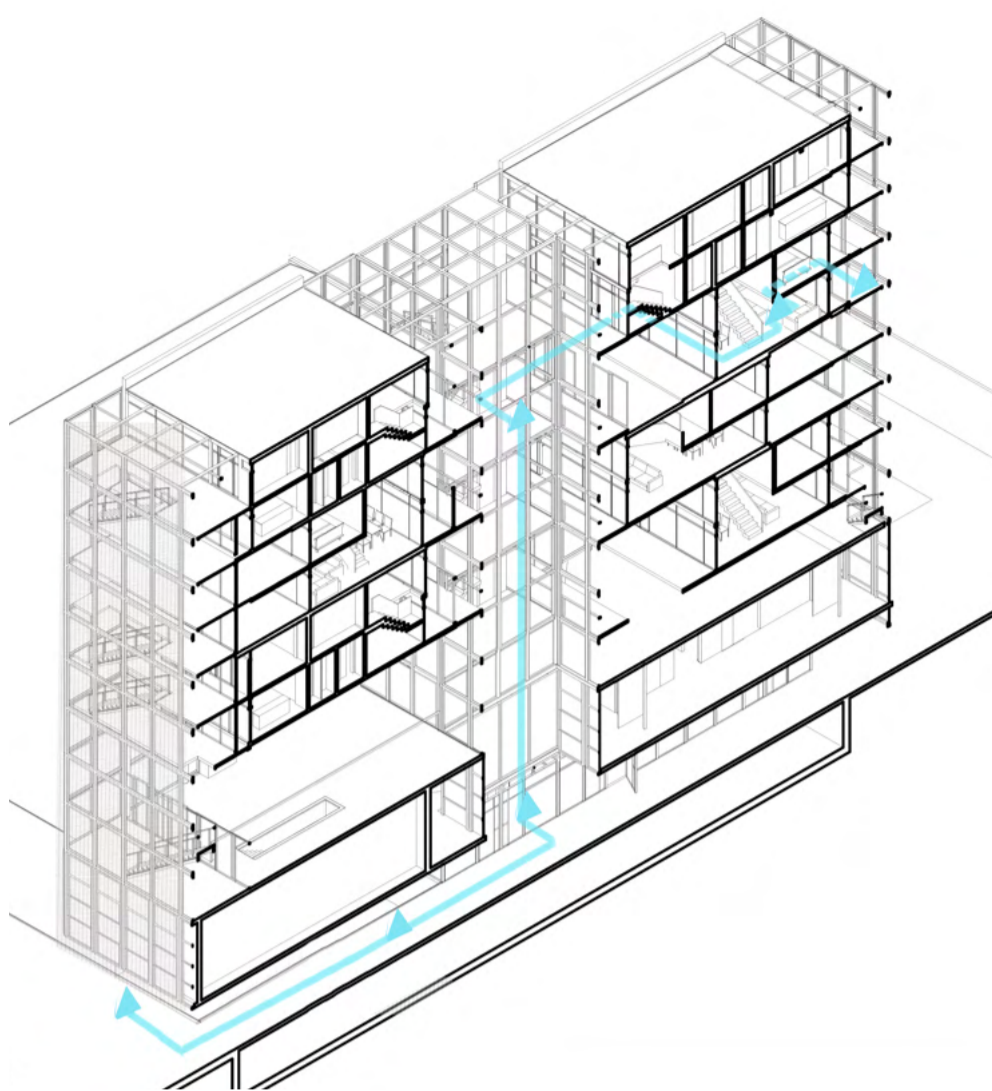

PRIMER PUNTO DE VISTA - INGRESO POR PLANTA BAJA

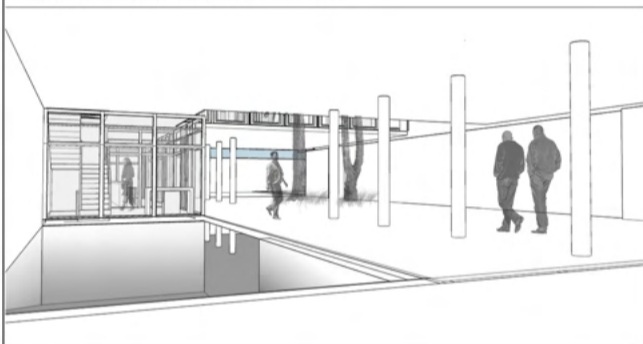

SEGUNDO PUNTO DE VISTA - ACCESO A HALL



TERCER PUNTO DE VISTA - HALL



CUARTO PUNTO DE VISTA - SALIDA ASCENSOR A NIVEL DE VIVIENDAS



QUINTO PUNTO DE VISTA - INTERIOR DE VIVIENDA, PLANTA BAJA SOCIAL



SEXTO PUNTO DE VISTA - EXPANSIÓN EXTERIOR DE VIVIENDA EN FACHADA

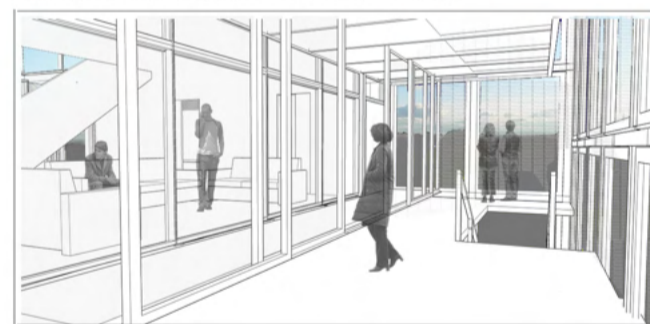

PRIMER PUNTO DE VISTA - INGRESO POR PLANTA BAJA (USPALLATA)

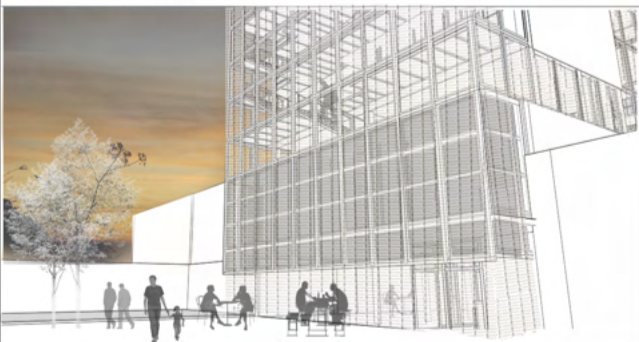

SEGUNDO PUNTO DE VISTA - ACCESO A HALL



TERCER PUNTO DE VISTA - NIVEL 2, PARQUE + PISCINA



CUARTO PUNTO DE VISTA - COMIENZO DE ESCALERAS EN FACHADA

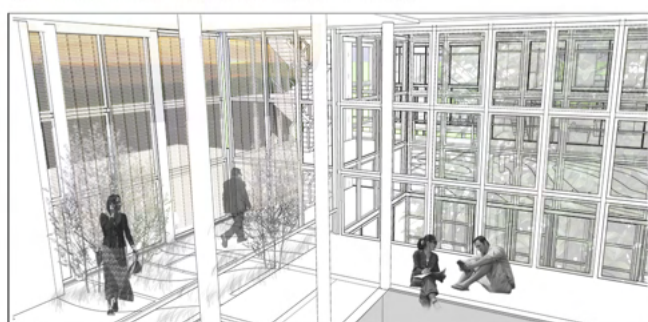

QUINTO PUNTO DE VISTA - ACCESO A VIVIENDA POR ESCALERA EN FACHADA

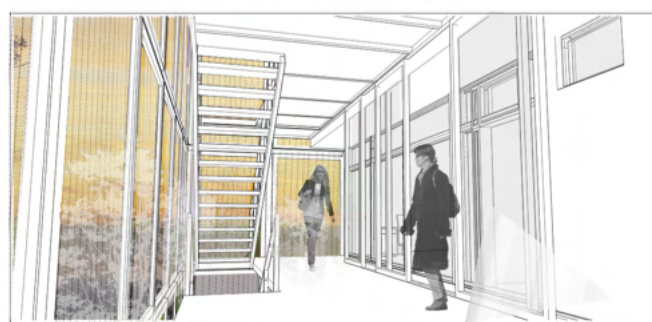

SEXTO PUNTO DE VISTA - INTERIOR VIVIENDA, NIVEL PRIVADO

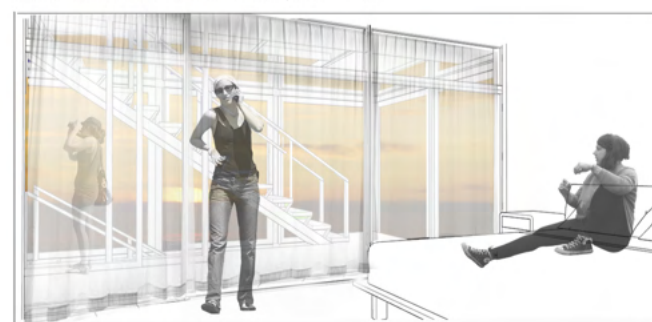

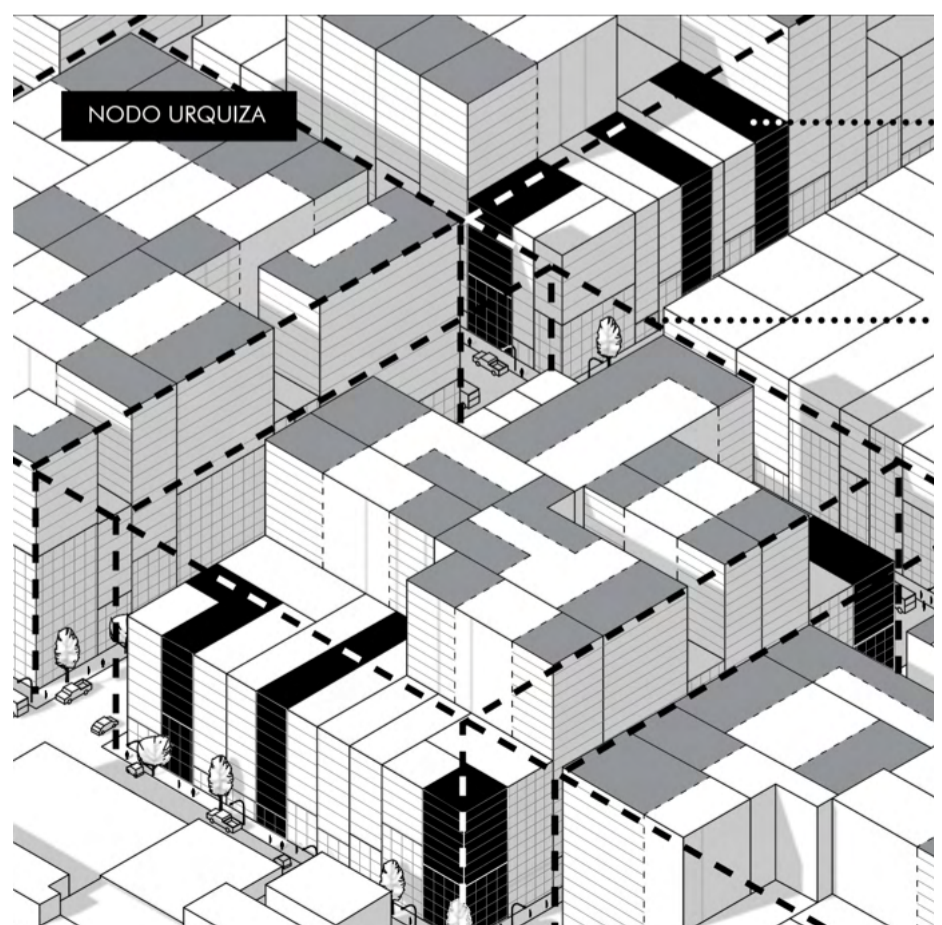
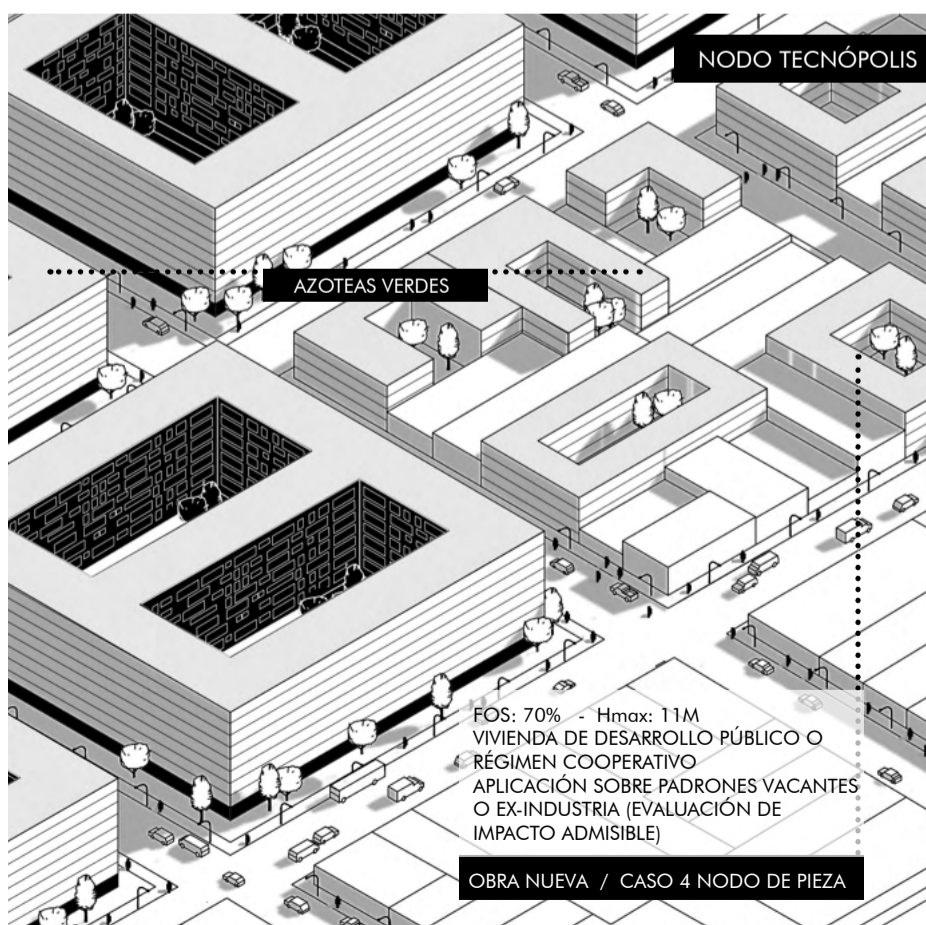
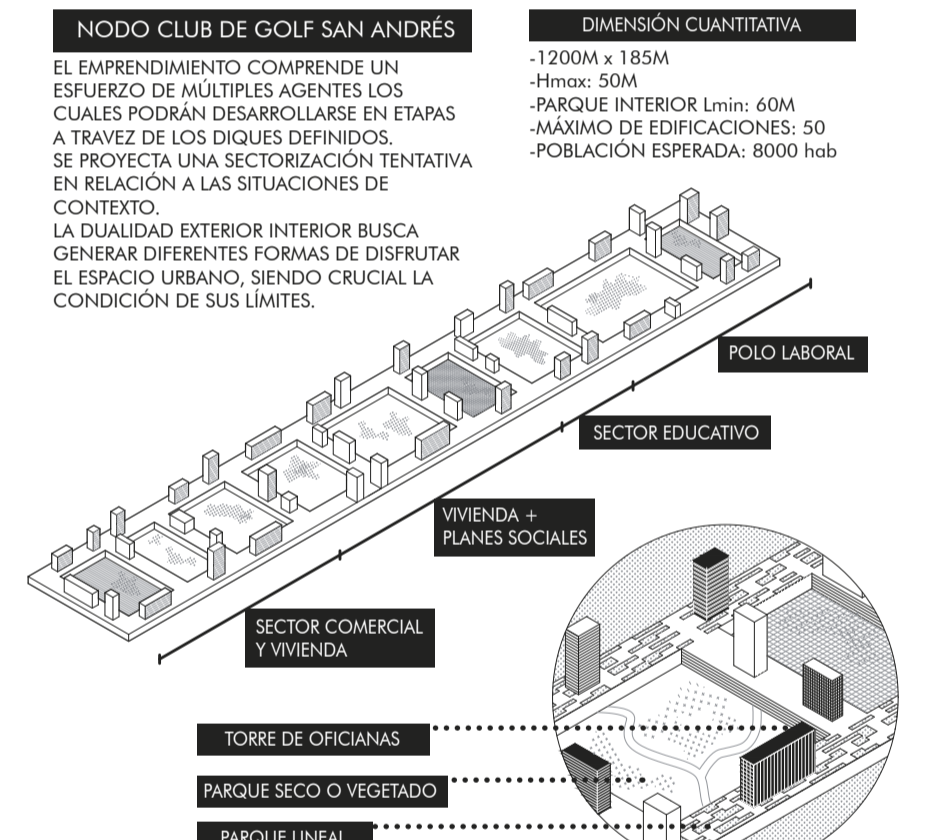
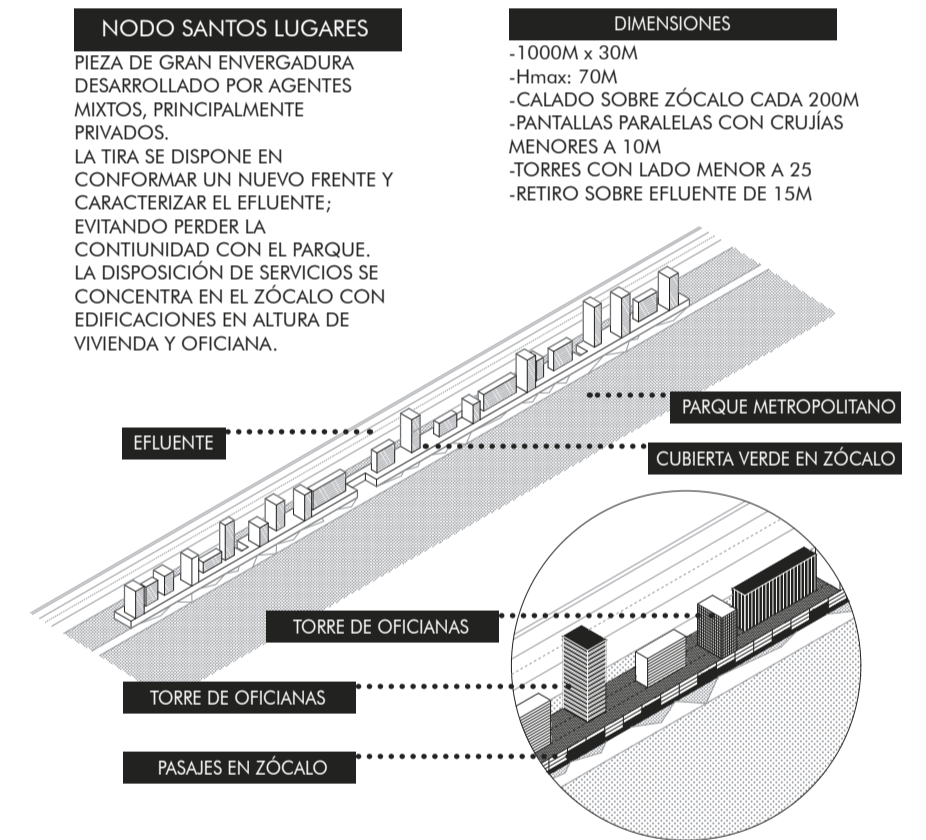
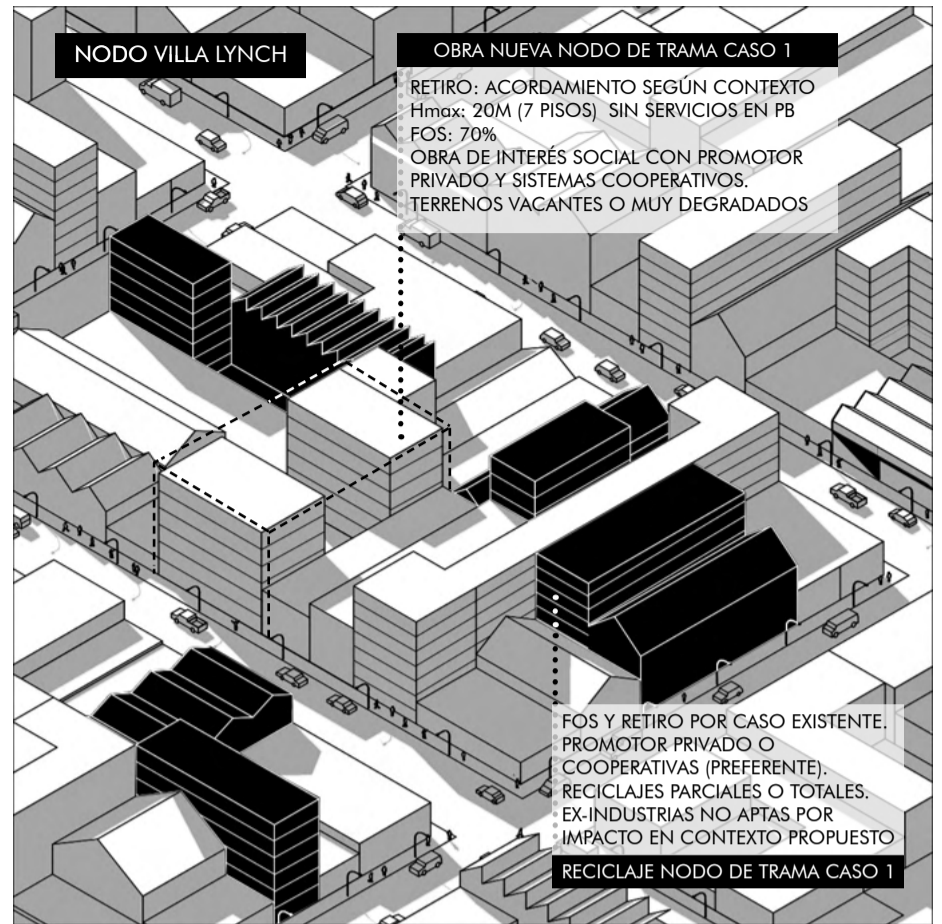
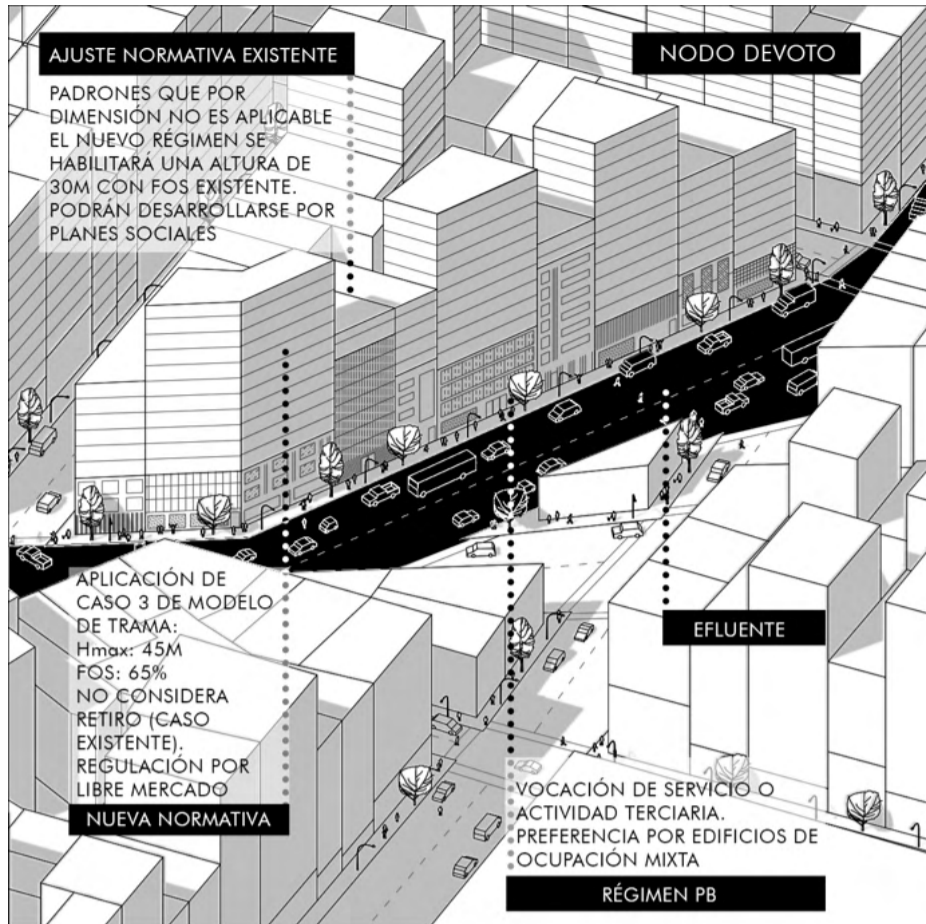

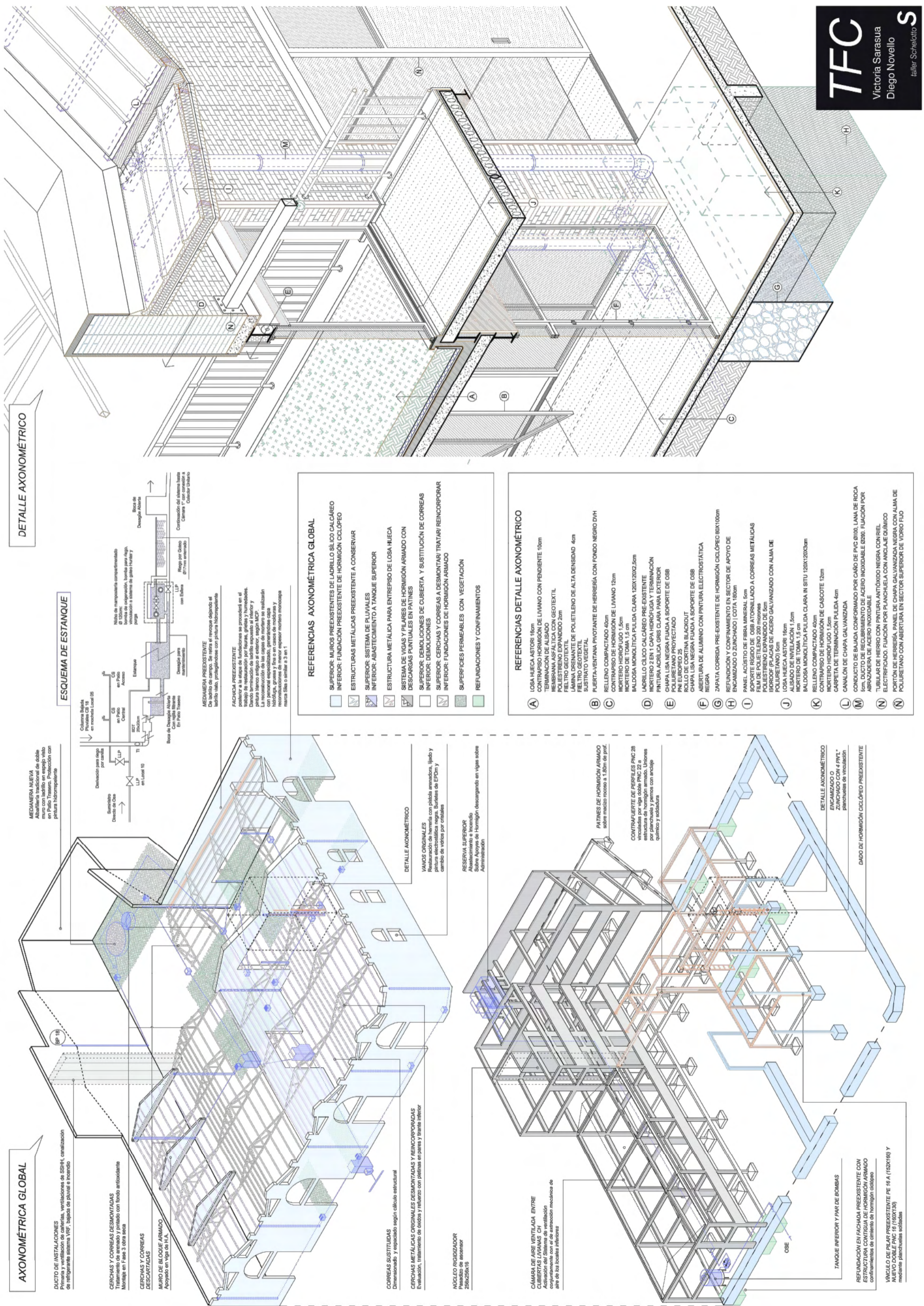

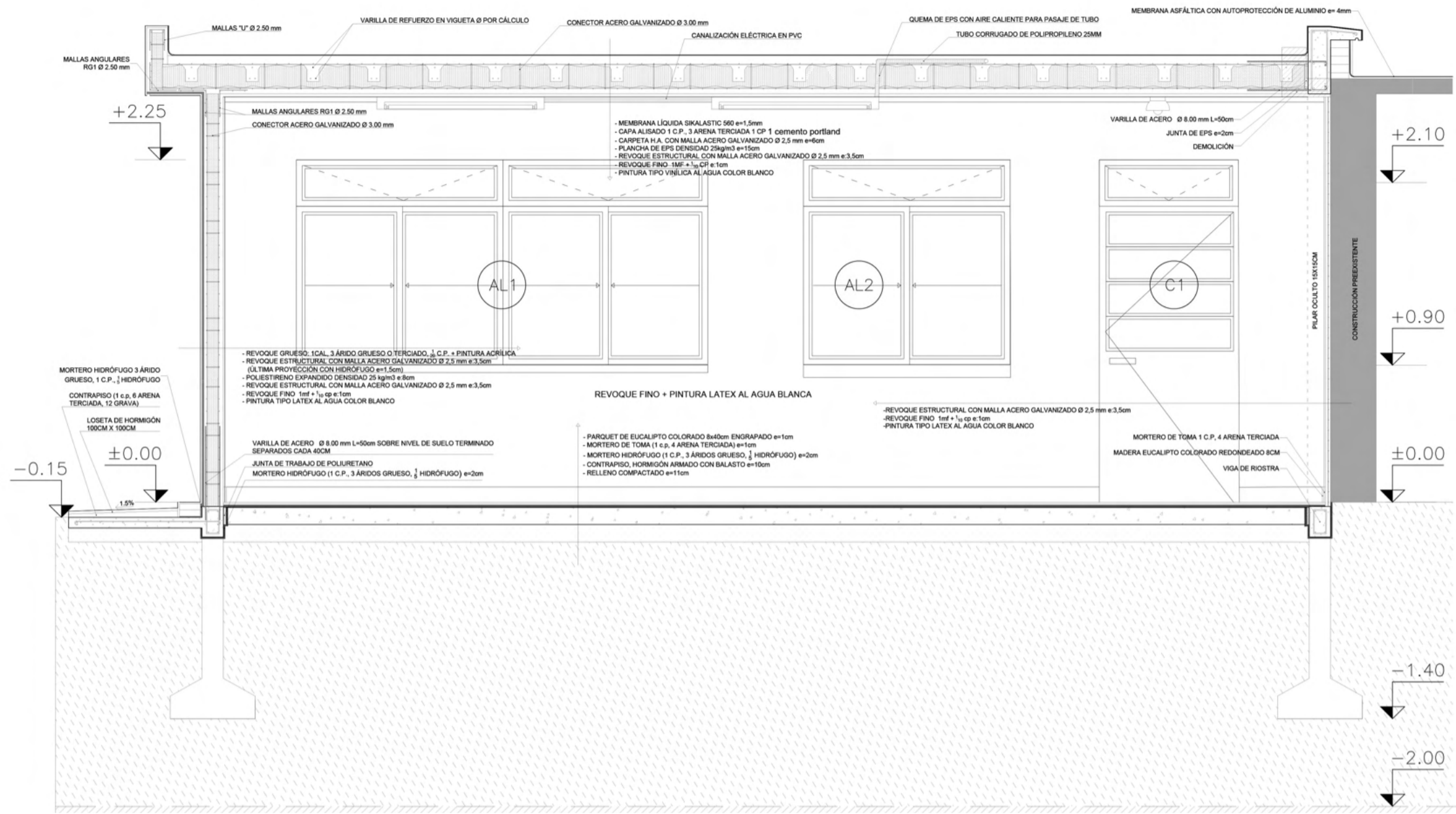

DETALLE CONSTRUCTIVO
CURSO: CONSTRUCCIÓN 3 AÑO: 2017

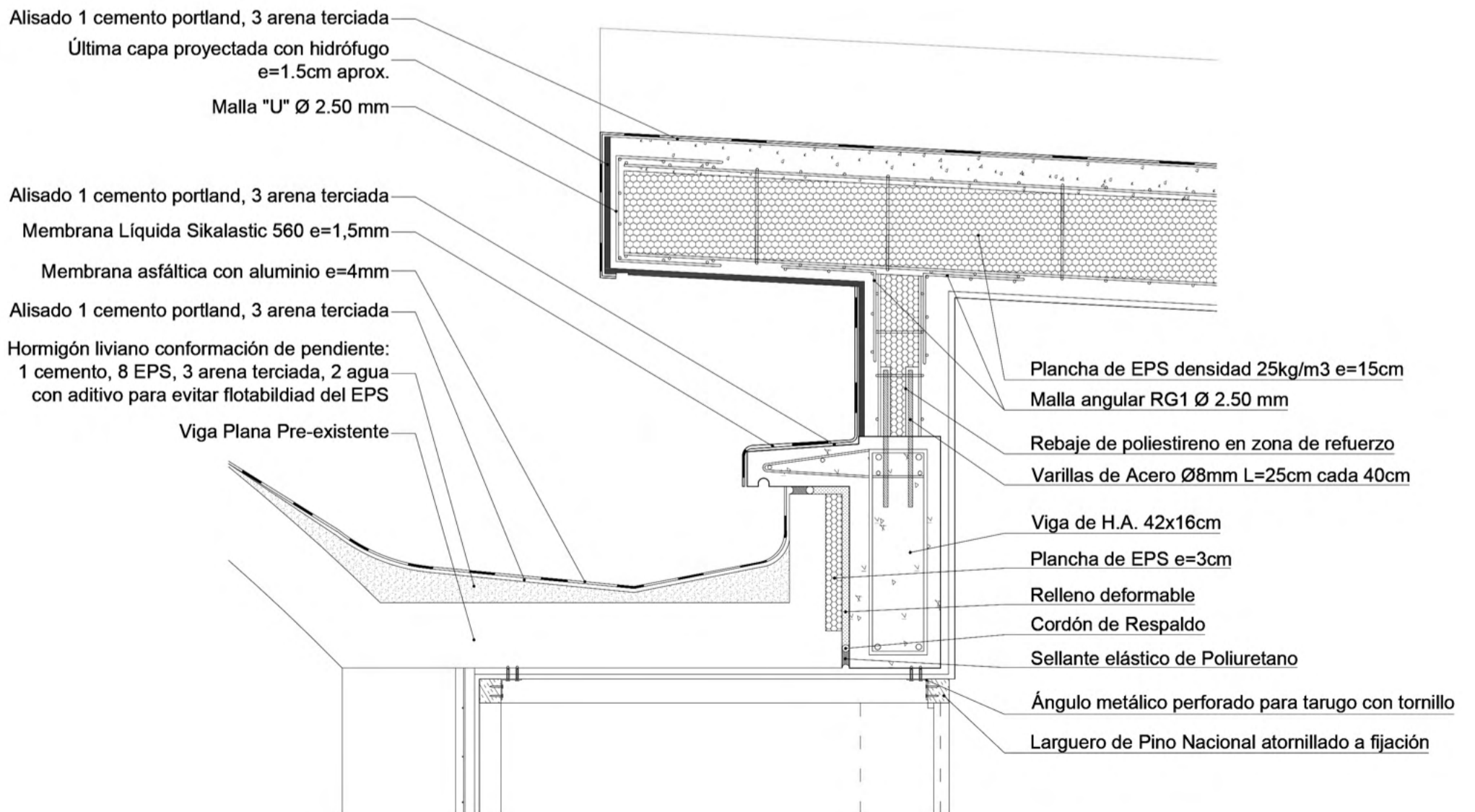

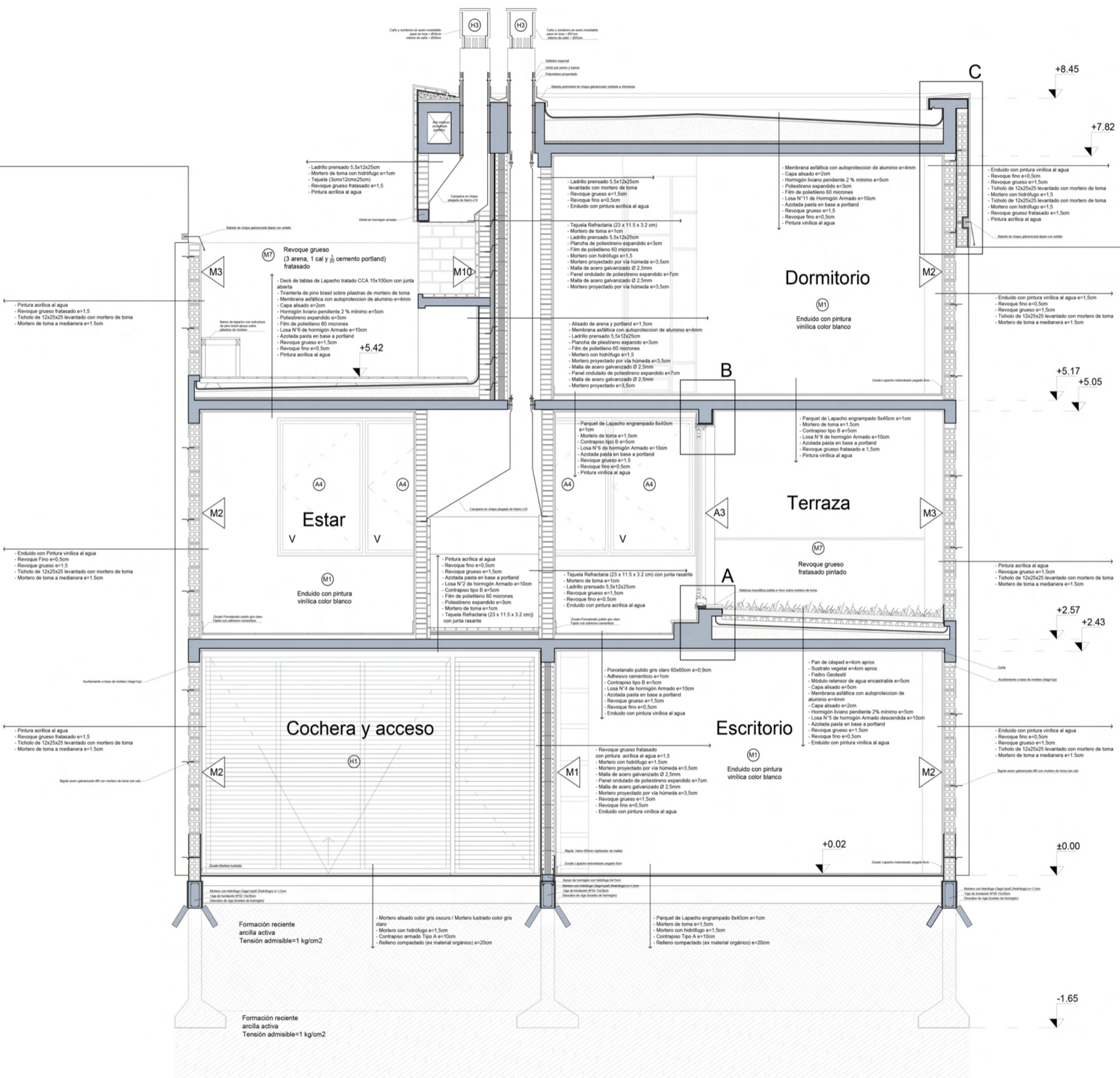

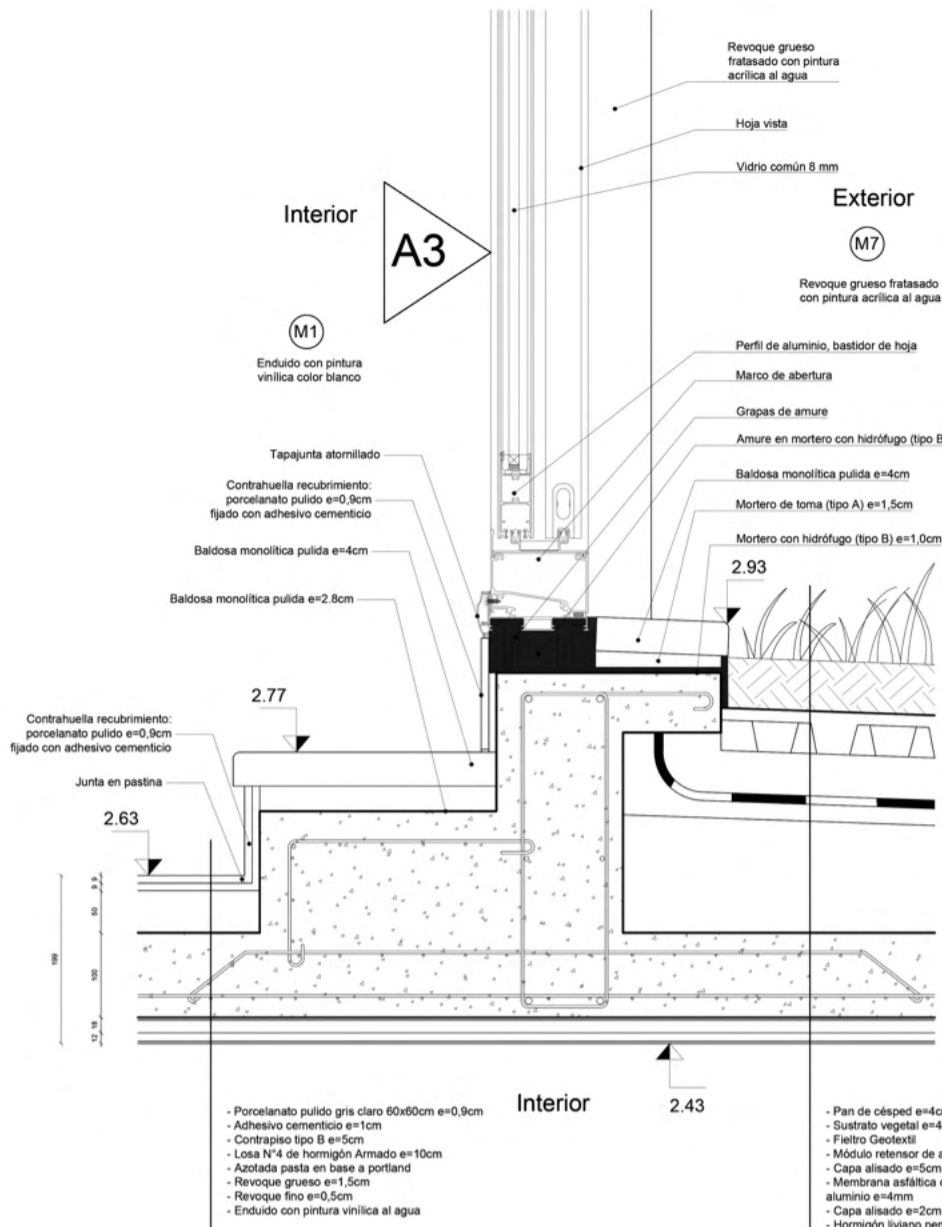

DETALLE A

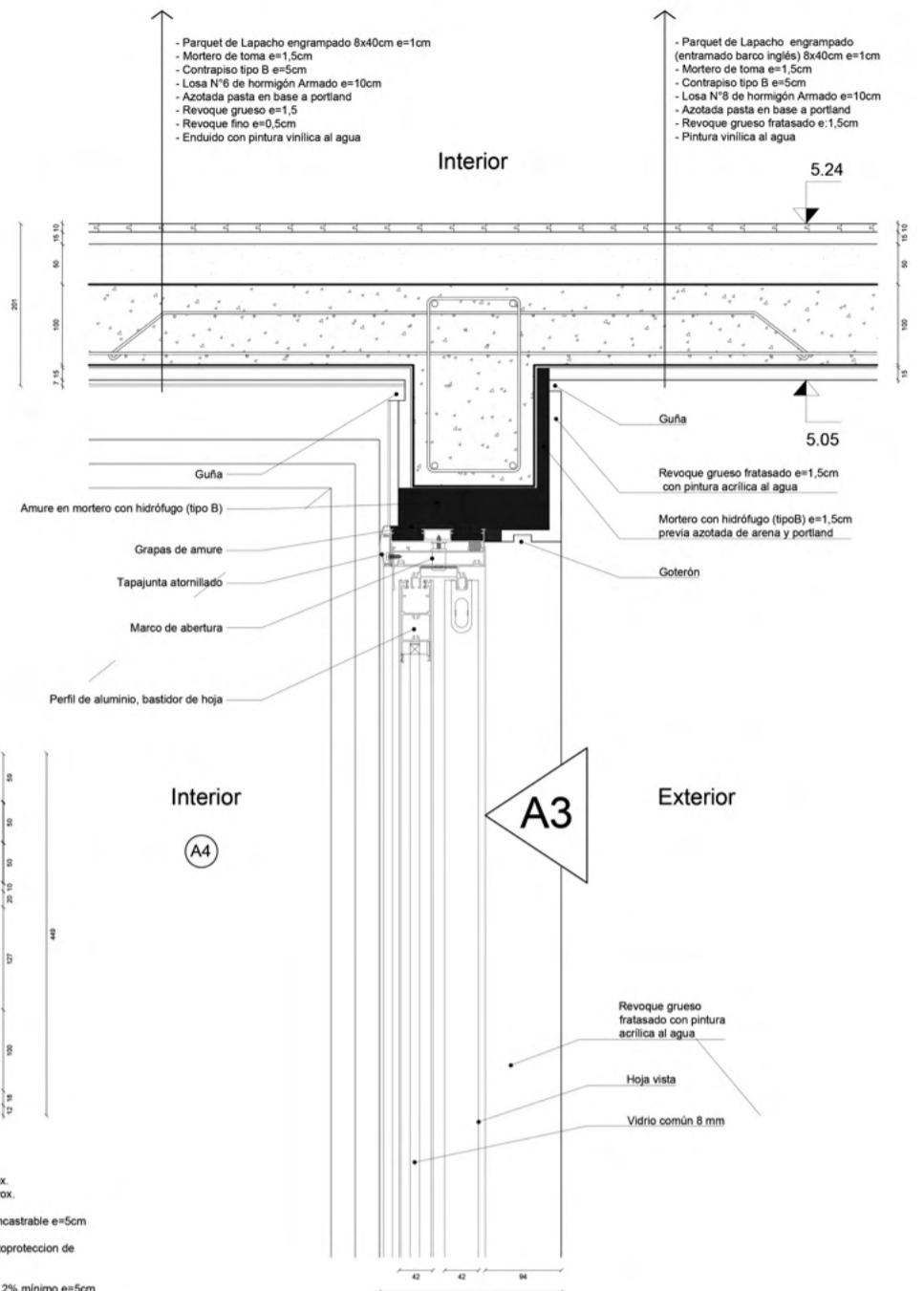

DETALLE B

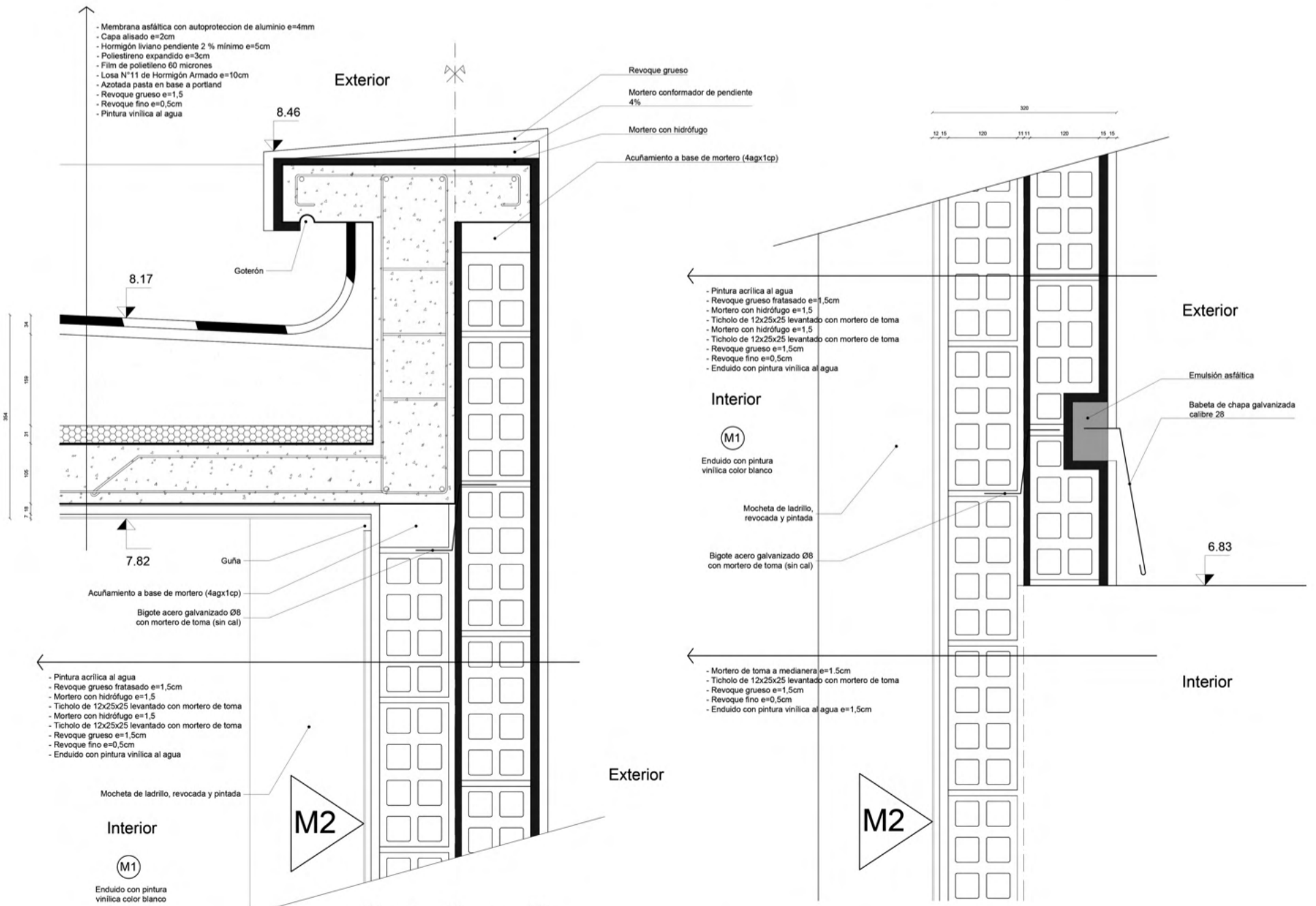

DETALLE C

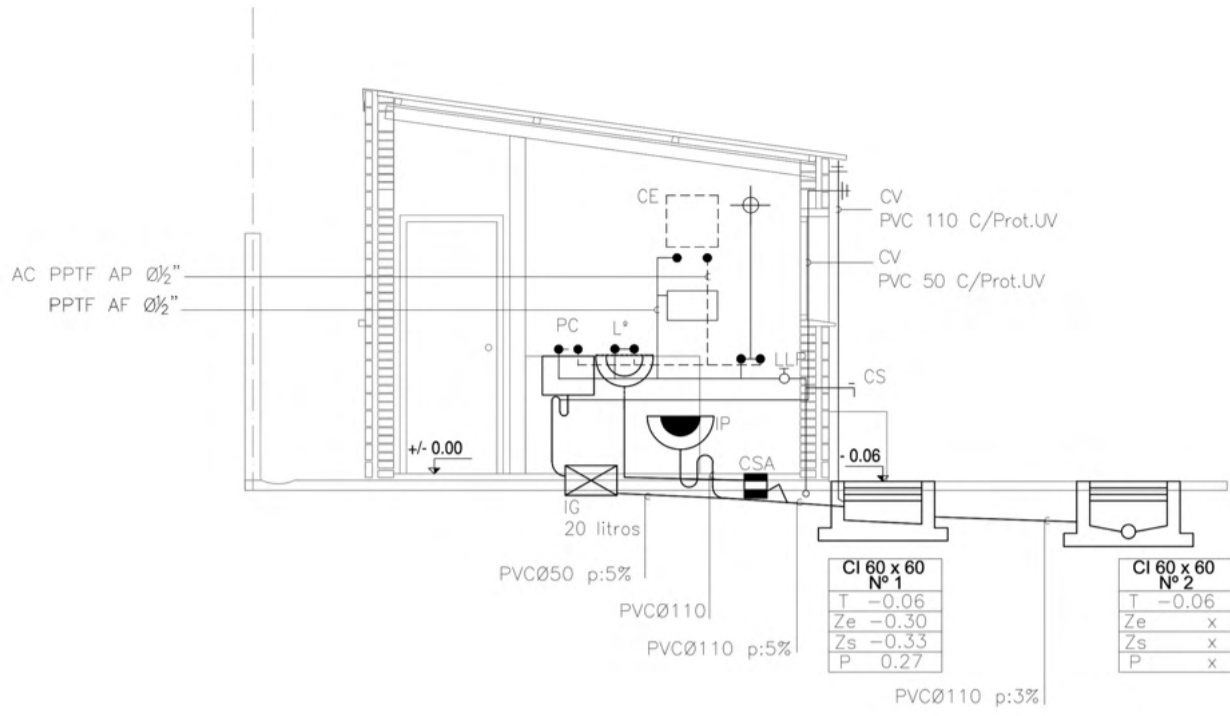

CORTE AA
esc: 1:50

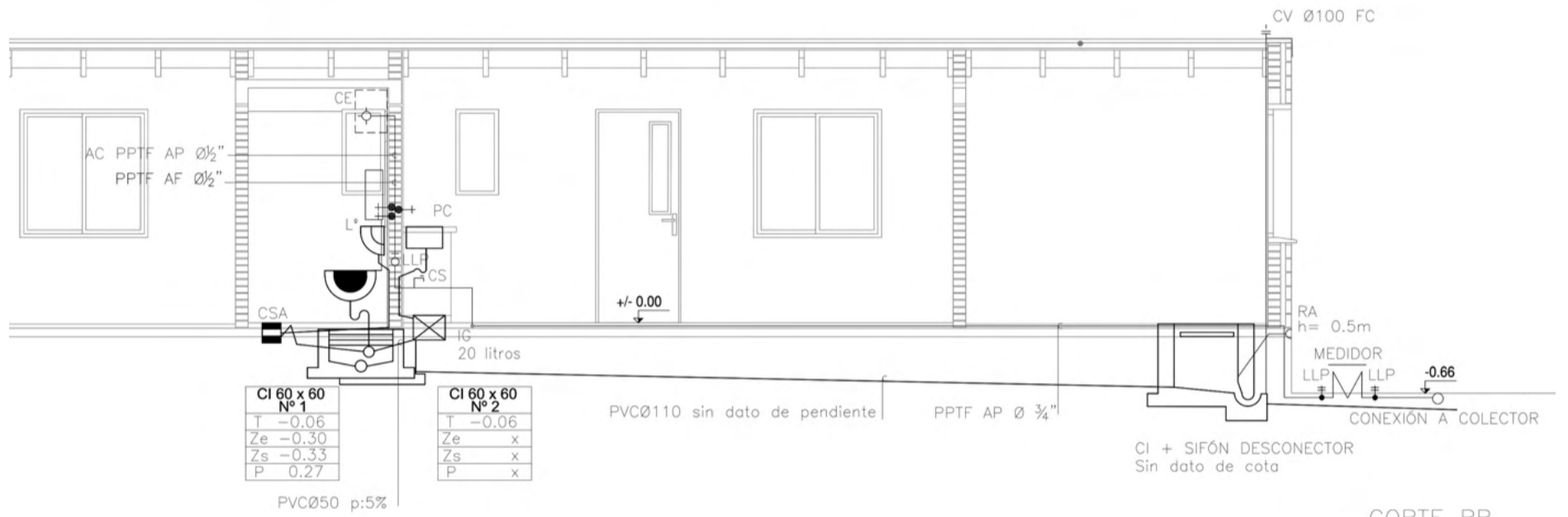

CORTE BB
esc: 1:50

PLANTA DE SANITARIA
CURSO: CONSTRUCCIÓN 3 AÑO: 2017

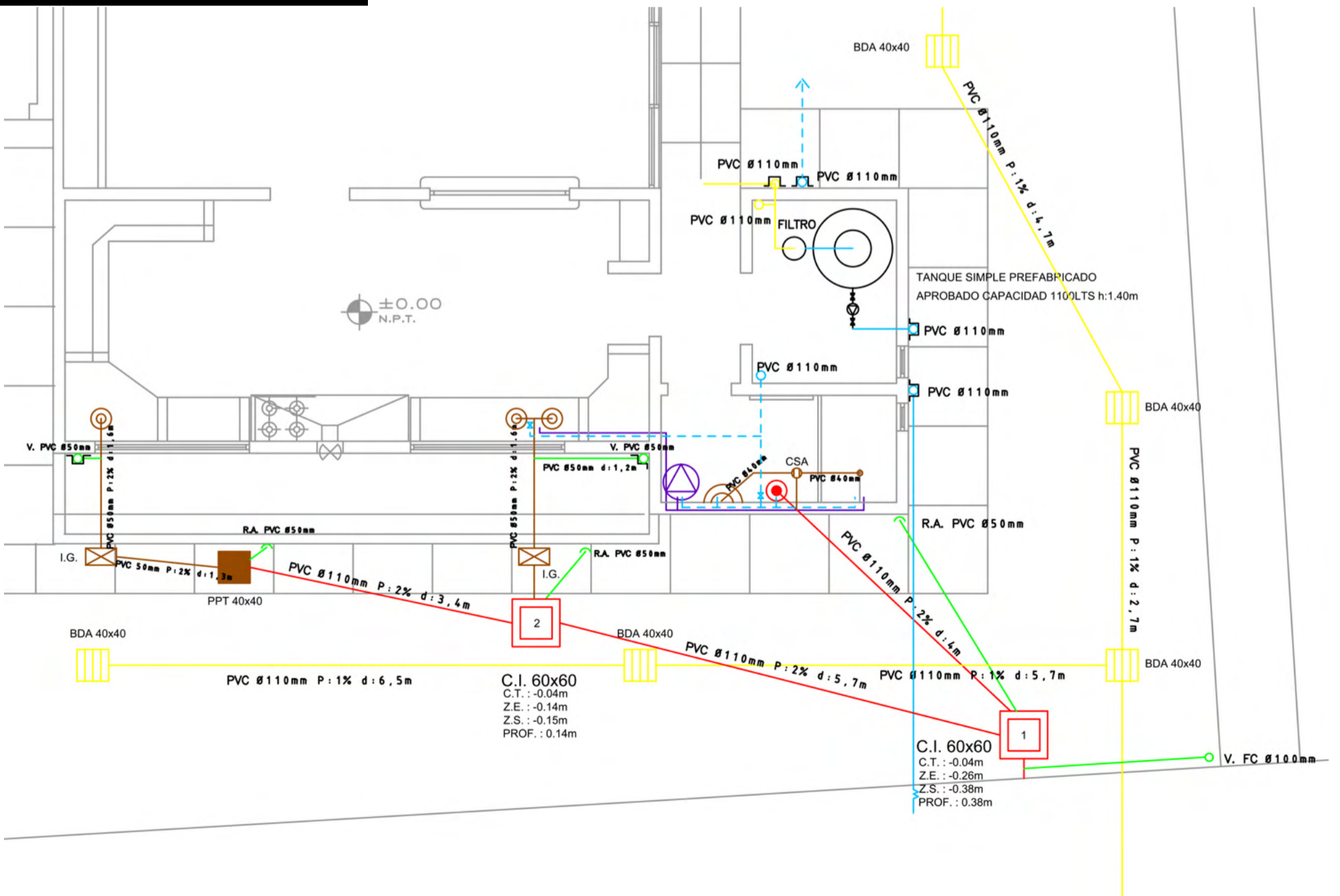

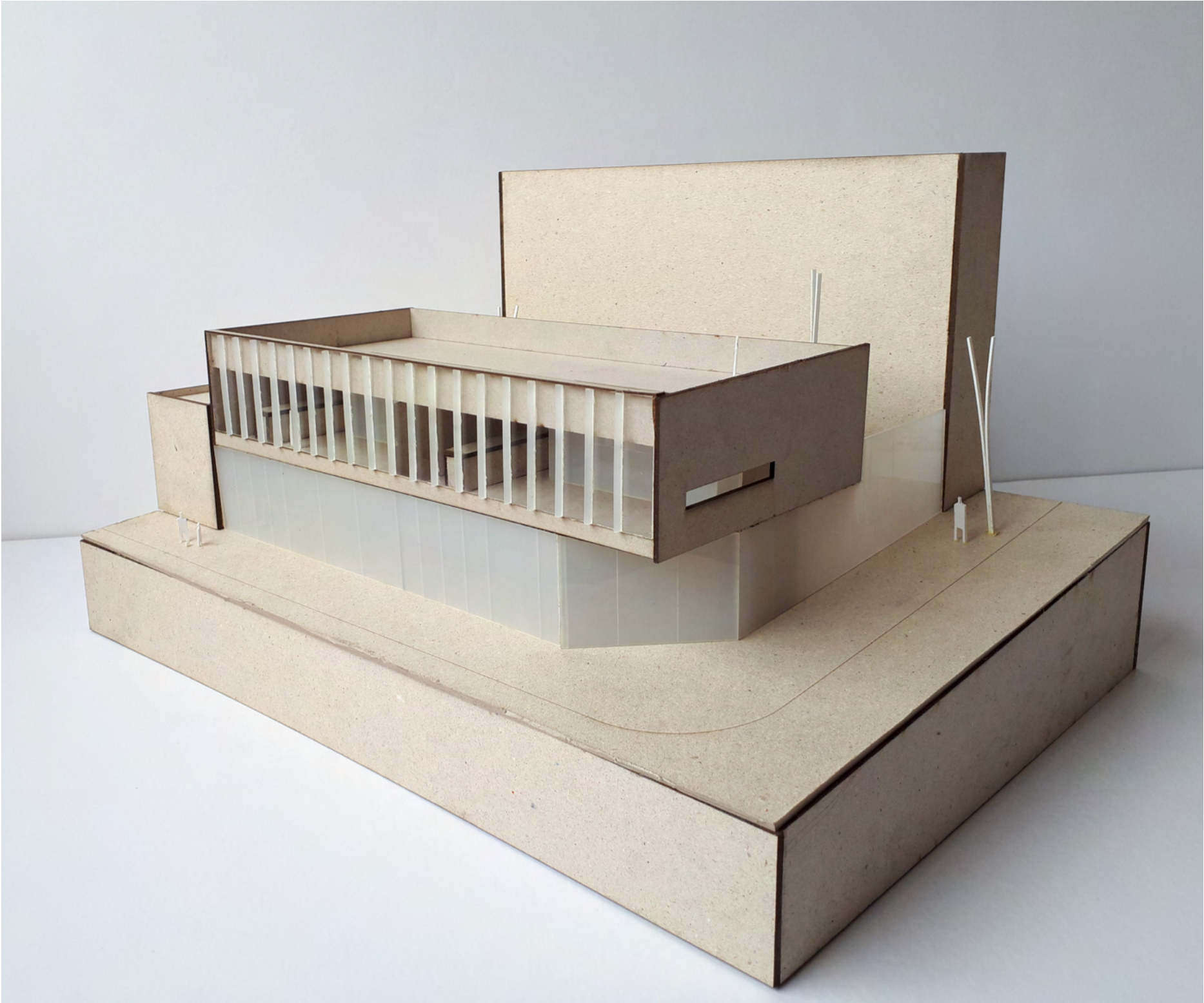

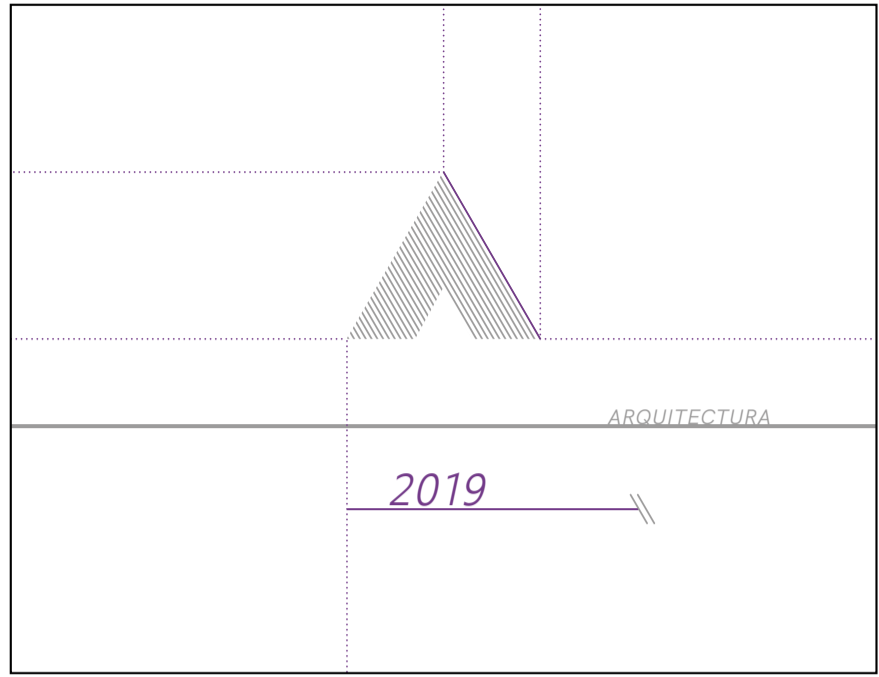
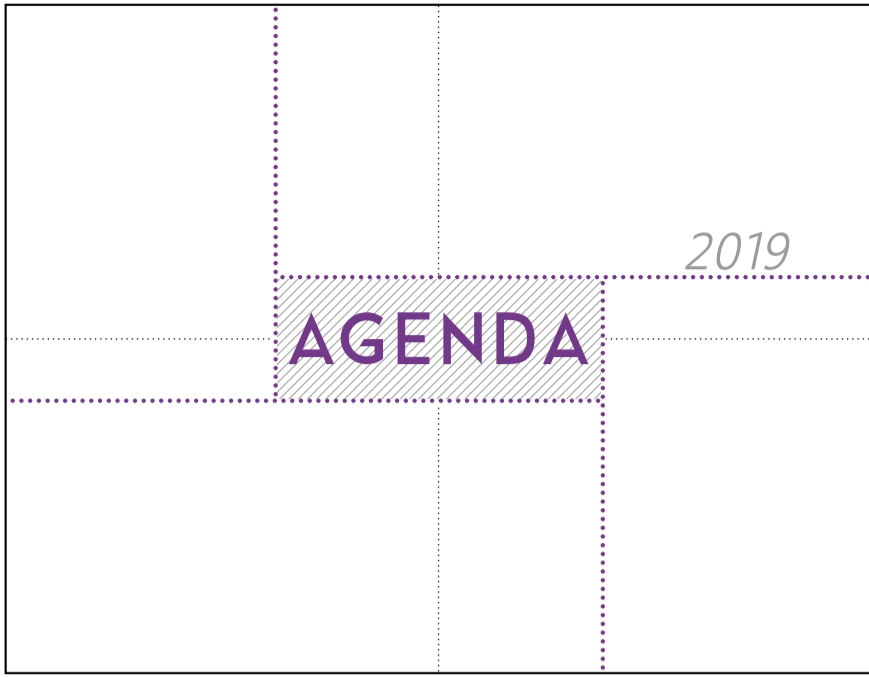

2019	01: ENERO JANUARY L M M J V S D 01 02 03 04 05 06 07 08 09 10 11 12 13 14 15 16 17 18 19 20 21 22 23 24 25 26 27 28 29 30 31 01 AÑO NUEVO 06 DÍA DE REYES	02: FEBRERO FEBRUARY L M M J V S D 01 02 03 04 05 06 07 08 09 10 11 12 13 14 15 16 17 18 19 20 21 22 23 24 25 26 27 28	03: MARZO MARCH L M M J V S D 01 02 03 04 05 06 07 08 09 10 11 12 13 14 15 16 17 18 19 20 21 22 23 24 25 26 27 28 29 30 31	04: ABRIL APRIL L M M J V S D 01 02 03 04 05 06 07 08 09 10 11 12 13 14 15 16 17 18 19 20 21 22 23 24 25 26 27 28 29 30
	05: MAYO MAY L M M J V S D 01 02 03 04 05 06 07 08 09 10 11 12 13 14 15 16 17 18 19 20 21 22 23 24 25 26 27 28 29 30 31 01 DÍA DE LOS TRABAJADORES 18 BATALLA DE LAS PIEDRAS	06: JUNIO JUNE L M M J V S D 01 02 03 04 05 06 07 08 09 10 11 12 13 14 15 16 17 18 19 20 21 22 23 24 25 26 27 28 29 30	07: JULIO JULY L M M J V S D 01 02 03 04 05 06 07 08 09 10 11 12 13 14 15 16 17 18 19 20 21 22 23 24 25 26 27 28 29 30 31	08: AGOSTO AUGUST L M M J V S D 01 02 03 04 05 06 07 08 09 10 11 12 13 14 15 16 17 18 19 20 21 22 23 24 25 26 27 28 29 30 31
2019	09: SETIEMBRE SEPTEMBER L M M J V S D 01 02 03 04 05 06 07 08 09 10 11 12 13 14 15 16 17 18 19 20 21 22 23 24 25 26 27 28 29 30	10: OCTUBRE OCTOBER L M M J V S D 01 02 03 04 05 06 07 08 09 10 11 12 13 14 15 16 17 18 19 20 21 22 23 24 25 26 27 28 29 30 31 13 DÍA DE LA RAZA	11: NOVIEMBRE NOVEMBER L M M J V S D 01 02 03 04 05 06 07 08 09 10 11 12 13 14 15 16 17 18 19 20 21 22 23 24 25 26 27 28 29 30	12: DICIEMBRE DECEMBER L M M J V S D 01 02 03 04 05 06 07 08 09 10 11 12 13 14 15 16 17 18 19 20 21 22 23 24 25 26 27 28 29 30 01 DÍA DE LOS MUERTOS 25 NAVIDAD

SETIEMBRE	09 LUNES MAANANTAI	10 MARTES TIISTAI	11 MIÉRCOLES KESEKIVINKO
L M M J V S D 01 02 03 04 05 06 07 08 09 10 11 12 13 14 15 16 17 18 19 20 21 22 23 24 25 26 27 28 29 30	07.....07	07.....07	07.....07
 NEW YORKERS KEEP NEW YORK SAFE Sin Título Nueva York, Estados Unidos	09.....09	09.....09	09.....09
NOTAS	11.....11	11.....11	11.....11
	13.....13	13.....13	13.....13
	15.....15	15.....15	15.....15
	17.....17	17.....17	17.....17
	19.....19	19.....19	19.....19
	21.....21	21.....21	21.....21
	23.....23	23.....23	23.....23

ENERO	01
L M M J V S D	
01 02 03 04 05 06	
07 08 09 10 11 12 13	
14 15 16 17 18 19 20	
21 22 23 24 25 26 27	
28 29 30 31	
AÑO NUEVO 01	
DÍA DE REYES 06	

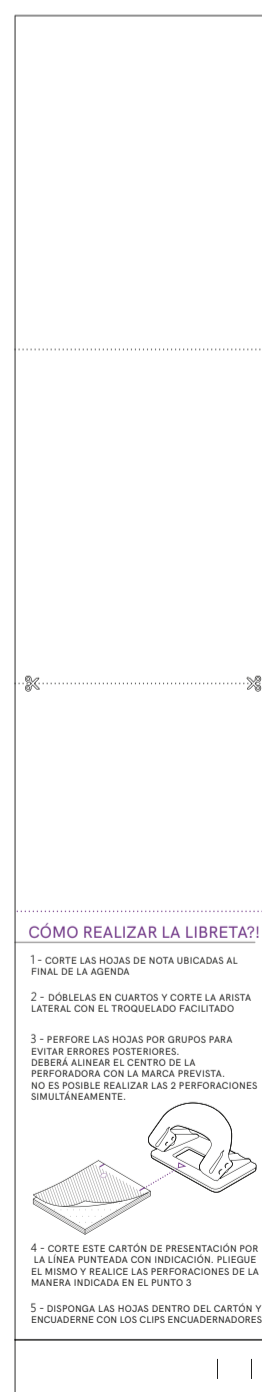
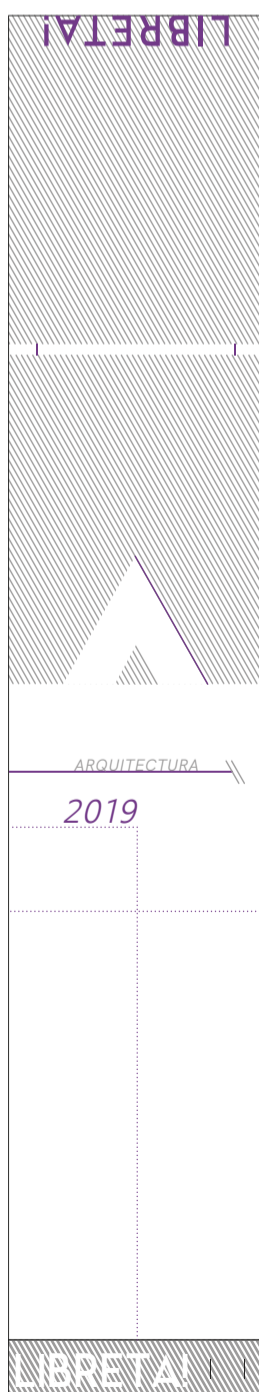

TELEDISCADO NACIONAL			
POR LOCALIDADES			
La Pedrera 4479	Pintado 4354	Santa Teresita 2	
La Tuna 4378	Pirarajá 4448	Sarandí del Yí 4367	
Lagomar 438	Pinópolis 443	Sarandí Grande 4354	
Laguna Marín 4679	Playa Fomento 4587	Semillero 4574	
Laguna del Sauce 42	Playa Verde 443	Soca 437	
Las Cañas 413	Portezuelo 42	Solis Chico 431	
Las Piedras 2	Pueblo Bolívar 431	Solis de Matajojo 4447	
Las Toscas 437	Punta Ballena 42	Solymer 2	
Lascano 4456	Punta Colorada 443	Tacuarembó 463	
Libertad 4345	Punta del Este 42	Tala 4315	
Los Cerrillos 433	Punta del Diablo 447	Tapia 4399	
Los Talaes 446	Punta Fria 443	Tarariras 4574	
Los Titanes 437	Punta Piedras 42	Termas del Arapey 4768	
Maldonado 42	Puntas de Valdez 4345	Termas del Daymán 473	
Mariscala 4449	Quebracho 4754	Toledo 2	
Melo 464	Rafael Peraza 4346	Tomás Gomensoro 4777	
Mendoza 4339	Reboleto 4311	Tranqueras 4656	
Mendoza Chico 4339	Rincón del Pino 434	Treinta y Tres 445	
Mercedes 453	Río Branco 4675	Trinidad 4364	
Migues 4317	Rivera 462	Tropas Viejas 2	
Minas 444	Rocha 447	Velásquez 4457	
Minas de Corrales 4658	Rodríguez 434	Vergara 4458	
Mones Quintela 4778	Rosario 455	Vichadero 4654	
Montes 4317	Salinas 437	Villa Argentina 437	
Montevideo 2	Salto 473	Villa Rodríguez 4368	
Neplunia 437	San Antonio 4313	Young 4567	
Nico Pérez 469	San Bautista 4313	Zapicán 4463	
Nueva Carrara 415	San Carlos 42	18 de Mayo 2	
Nueva Helvecia 455	San Gregorio de Polanco 4369	25 de Agosto 4338	
Nueva Palmira 4544	San Jacinto 4399	25 de Mayo 4339	
Nuevo Berlín 4568	San Javier 4569		
Ombúes de Lavalle 4576	San José de Carrasco 2		
Palmitas 4537	San José de Mayo 434		
Pan de Azúcar 443	San Juan 452		
Pando 2	San Ramón 4312		
Parque del Plata 437	Santa Ana 4588		
Paso de los Toros 4664	Santa Catalina 4538		
Paso Real 43	Santa Clara de Olimar 4464		
Paso Severino 4339	Santa Lucía 433		
Paysandú 472	Santa Lucía del Este 437		
Piedras Coloradas 4747	Santa Rosa 4313		
Piedras de Afilar 4377	Santa Teresa 4477		

- CÓMO REALIZAR LA LIBRETA?!**
- 1 - CORTE LAS HOJAS DE NOTA UBICADAS AL FINAL DE LA AGENDA
 - 2 - DÓBLELAS EN CUARTOS Y CORTE LA ARISTA LATERAL CON EL TROQUELADO FACILITADO
 - 3 - PERFORE LAS HOJAS POR GRUPOS PARA EVITAR ERRORES POSTERIORES. DEBERÁ ALINEAR EL CENTRO DE LA PERFORADORA CON LA MARCA PREVISTA. NO ES POSIBLE REALIZAR LAS 2 PERFORACIONES SIMULTANEAMENTE.
 - 4 - CORTE ESTE CARTÓN DE PRESENTACIÓN POR LA LÍNEA PUNTEADA CON INDICACIÓN. PLEGUE EL MISMO Y REALICE LAS PERFORACIONES DE LA MANERA INDICADA EN EL PUNTO 3
 - 5 - DISPONGA LAS HOJAS DENTRO DEL CARTÓN Y ENCUADERNE CON LOS CLIPS ENCUADERNADORES

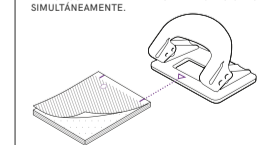

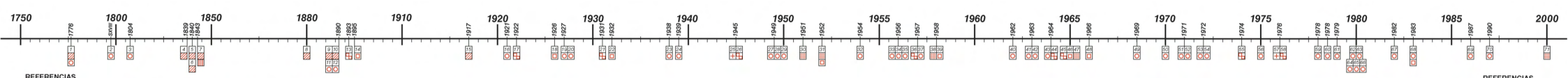

REFERENCIAS

INDUSTRIAL	RESIDENCIAL	RELIGIOSO	Monumento Histórico Nacional	Historiografía
SERVICIOS	MILITAR	HOSPITALARIO	Bien de Interés Departamental	Reconocimiento en Concurso
EDUCATIVO			Grado de Protección Patrimonial	

1750 1800 1850 1880 1910 1920 1930 1940 1950 1955 1960 1965 1970 1975 1980 1985 1990 1995 2000

Atarazana de Montevideo, Casa de Tomás Tomba, Molino de Rialto, Instituto de Química Industrial de ANCAP, Iglesia de Nuestra Señora del Sagrado Corazón, Castillo Pittagórico, Garage Militar de Salud Pública, Sanatorio Americano, Edificio Rambla, Edificio Madrid, Iglesia de Cristo Obrero, Comedor Universitario N°2, VICMAN, COVFI, Edificio Canelones, Misioneras del Sagrado Corazón, Casa de Joaquín de Viana, Molino de Galgo, Finca de Peñarol, Edificio de la Química Industrial de ANCAP, Cuartel de Bomberos, Iglesia de Malvín Nuestra Sra. de Lourdes, Sanatorio Nacional Centro de la Vejez, Casa Leborgne, Edificio Pira, BSE, Liceo Dámaso Antonio Larrañaga, Edificio Niza, Casa Dieste, Iglesia de Malvín Nuestra Sra. de Lourdes, MESA 1 - Cooperativa de Viviendas Nuevo Amanecer, Medica Uruguaya, Edificio Tamesis, Conjunto Habitacional Rambla, Molino de la Lagarera, Saleres ferroviarios de Peñarol, Seminario Nacional Centro de la Vejez, Casa Leborgne, Edificio Pira, BSE, Seminario anglicano de la Vejez, Edificio París, Casa Andraza Torres, Ampliación Colegio Alemán, Conjunto Habitacional CUTCSA I, LATU, Edificio Atanasio Lapido, Edificio Mistral, Molino de Carigila, Casa Jeronima de Peñarol, Vivienda Reboral, Casa de Torres García, Edificio Reconquista BSE, Edificio Vidal y Solano Arturia, Banco de Previsión Social, Casa Gimeno, Iglesia Parroquial S. J. Bosco, Complejo Habitacional Bulevar, Edificio Tacubé, Edificio Libertadores, Liceo Francés de Montevideo, Adiana de Oribe, Casa Médico de Peñarol, Vivienda Sierra Morasí, Edificio Reconquista BSE, Edificio Vidal y Solano Arturia, Banco de Previsión Social, Casa Gimeno, Iglesia Parroquial S. J. Bosco, Complejo Habitacional Bulevar, Edificio Tacubé, Edificio Libertadores, Liceo Francés de Montevideo, Galpones ferroviarios próximos a estación central, Depósitos J. Herrera y Obes - Puerto de Montevideo, Casa Lorente - Mourelle, Edificio Ibia 5, Edificio Tenerife, Conjunto Habitacional CUTCSA IV



REFERENCIAS

INDUSTRIAL	RESIDENCIAL	RELIGIOSO	Monumento Histórico Nacional	Historiografía
SERVICIOS	MILITAR	HOSPITALARIO	Bien de Interés Departamental	Reconocimiento en Concurso
EDUCATIVO			Grado de Protección Patrimonial	













1956 1957 1958 1960 1962 1963 1964 1965 1966 1969 1970 1971 1972 1974 1975 1976 1978 1978 1979 1980 1982 1983 1985 1987 1990 2000

Edificio Madrid, Iglesia de Cristo Obrero, Comedor Universitario N°2, VICMAN, COVFI, Edificio Canelones, Misioneras del Sagrado Corazón, Edificio Niza, Casa Dieste, Iglesia de Malvín Nuestra Sra. de Lourdes, MESA 1 - Cooperativa de Viviendas Nuevo Amanecer, Medica Uruguaya, Edificio Tamesis, Conjunto Habitacional Rambla, Edificio París, Casa Andraza Torres, Ampliación Colegio Alemán, Conjunto Habitacional CUTCSA I, LATU, Edificio Atanasio Lapido, Edificio Mistral, Banco de Previsión Social, Casa Gimeno, Iglesia Parroquial S. J. Bosco, Complejo Habitacional Bulevar, Edificio Tacubé, Edificio Libertadores, Liceo Francés de Montevideo, Edificio Atalaya, Casa Lorieta, COVIMT 1, Depósitos J. Herrera y Obes - Puerto de Montevideo, Casa Lorente - Mourelle, Edificio Ibia 5, Colegio Lamennais, Asociación Bancaria del Uruguay, Edificio empleados de ANCAP, Edificio Tenerife, Conjunto Habitacional CUTCSA IV

LOCALIZACIÓN DE OBRAS

- 1 Atarazana de Montevideo
- 2 Casa de Joaquín de Viana
- 3 Casa de Tomas Toribio
- 4 Molino de Galgo
- 5 Molino de Lagardera
- 6 Molino de Caviglia
- 7 Aduana de Oribe
- 8 Molino de Raífo
- 9 Remesa de Peñarol
- 10 Talleres ferroviarios de Peñarol
- 11 Casa Jerarcas de Peñarol
- 12 Casa Médico de Peñarol
- 13 Galpones ferroviarios próximos a estación central
- 14 Inst. Química ANCAP
- 15 Iglesia del S. Corazón
- 16 Castillo Pittamiglio
- 17 Cuartel de Bomberos
- 18 Santuario Nacional Cerrito de la Victoria
- 19 Vivienda Reborati
- 20 Vivienda Sierra Morató
- 21 Garaje Ministerio de Salud Pública
- 22 Tercera Iglesia de Cristo científico
- 23 Casa Leborgne
- 24 Casa de Torres García
- 25 Sanatorio Americano
- 26 Almacenes Generales de UTE
- 27 Edificio Píera. BSE
- 28 Edificio Reconquista BSE
- 29 Edificio Rambla
- 30 Liceo Dámaso Antonio Larrañaga
- 31 Seminario arquidiocesano de Toledo
- 32 Edificio Vidal y Solano Antuña
- 33 Edificio Madrid
- 34 Edificio Niza
- 35 Edificio París
- 36 Banco de Previsión Social
- 37 Edificio Atalaya
- 38 Colegio Lamennais
- 39 Iglesia de Cristo Obrero
- 40 Casa Dieste
- 41 Casa Andrada Torres
- 42 Casa Gimeno
- 43 Casa Lorieto
- 44 Asociación Bancaria del Uruguay
- 45 Comedor Universitario N°2
- 46 Iglesia de Malvín Nuestra Sra. de Lourdes
- 47 Colegio Alemán, ampliación
- 48 Iglesia Parroquial S. J. Bosco
- 49 COVIMT 1
- 50 Edificio empleados de ANCAP
- 51 VICMAN
- 52 MESA 1 - Cooperativa de Viviendas Nuevo Amanecer
- 53 Conjunto Habitacional CUTCSA I
- 54 Complejo Habitacional Bulvear
- 55 Depósitos J. Herrera y Obes- Puerto de Montevideo
- 56 COVFI
- 57 Medica Uruguaya
- 58 LATU
- 59 Edificio Tacubé
- 60 Casa Lorente - Mourelle
- 61 Edificio Tenerife
- 62 Edificio Canelones
- 63 Edificio Támesis
- 64 Edificio Atanasio Lapido
- 65 Edificio Libertadores
- 66 Edificio Ibia 5
- 67 Conjunto Habitacional CUTCSA IV
- 68 Misioneras del Sagrado Corazón
- 69 Conjunto Habitacional Rambla
- 70 Edificio Mistral
- 71 Liceo Francés de Montevideo

REFERENCIAS

- | | | |
|---|--|---|
|  INDUSTRIAL |  RESIDENCIAL |  Monumento Histórico Nacional |
|  SERVICIOS |  RELIGIOSO |  Bien de Interés Departamental |
|  MILITAR |  HOSPITALARIO |  Historiografía |
| |  EDUCATIVO |  Grado de Protección Patrimonial |
| | |  Reconocimiento en Concurso |

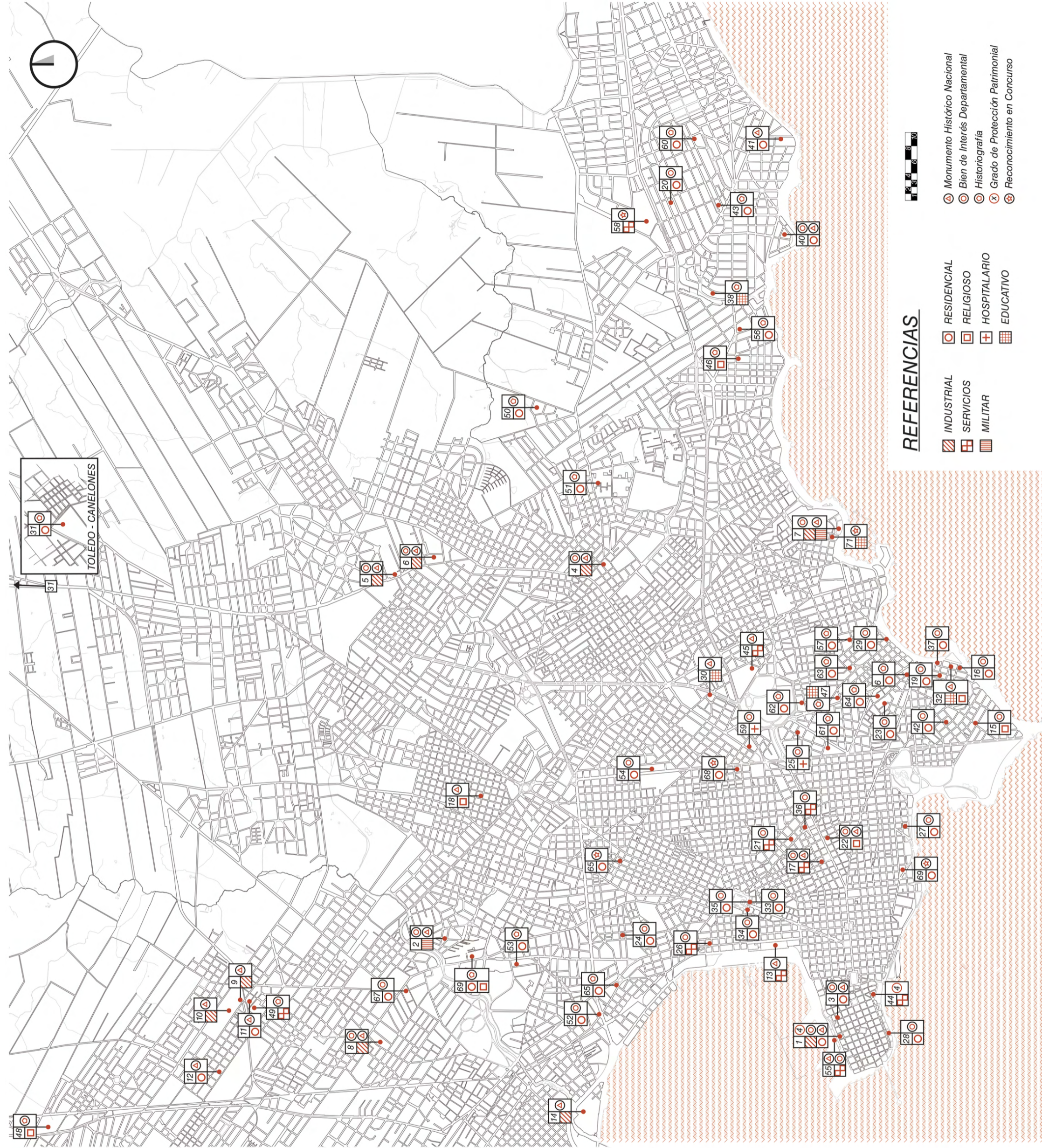

PERIODO DE PUBLICACIÓN	CÓDIGO DE IMAGEN	ENE	FEB	MAR	ABR	MAY	JUN	JUL	AGO	SET	OCT	NOV	DIC
1914		ACOSTA Y LARA & CÍA. // LA URUGUAYA PRODUCTOS DE ARCILLA. EXPOSITORES DEL MUSEO DE MATERIALES DE CONSTRUCCIÓN DE LA SOCIEDAD DE ARQUITECTOS											
1915	LUY01	ACOSTA Y LARA & CÍA. // LA URUGUAYA LADRILLO DE ARCILLA FABRICADO A MÁQUINA. MILLAR \$16,65											
	JN01	JOSÉ NAVONE HORNO DE LADRILLOS MACISOS, TICHOS VACIOS Y TEJUELAS. POR PEDIDOS, DIRIJIRSE A JOSÉ BRANDÓN											
	HE01	HELGUE, VIÑA & CÍA. HORNO DE LADRILLOS PASO DE LA ARENA. DEPÓSITO PERMANENTE EN LA ESTACIÓN DEL FERRO CARRIL DEL NORTE. (ARROYO SECO)											
1916	LUY02	ACOSTA Y LARA & CÍA. // LA URUGUAYA EL MEJOR LADRILLO DE ARCILLA QUE SE FABRICA EN EL PAÍS, SE VENDE AHORA A \$13.30 EL MILLAR.											
	JN02	JUAN CAMA // LA ESPAÑOLA FÁBRICA DE MOSAICOS Y ALFAERÍA A VAPOR. LADRILLOS Y TICHOS DE TODAS CLASES. PRECIOS SUMAMENTE MÓDICOS											
	LE01	LUIS SOLÉ ALFARERÍA Y FÁBRICA DE TICHOS Y LADRILLOS COMPRIMIDOS A VAPOR.											
	LS01	CARLI & SETTIMO ESPECIALIDAD EN TICHOS, TEJUELAS, ETC. CAMINO MALDONADO											
	CS01	MÉNDEZ HNOS - ALFARERÍA COLÓN FÁBRICA A VAPOR. LADRILLOS DE ARCILLA PENSADA (AL PRECIO DE LADRILLO DE CAMPO). VARIEDAD DE PRODUCTOS CERÁMICOS											
1917	LUY03	ACOSTA Y LARA & CÍA.// LA URUGUAYA SI VD. QUIERE COMPRAR EL MEJOR LADRILLO PENSADO Y EL MÁS BARATO PIDA PRECIOS A LA URUGUAYA											
	JN03	ROLANDO & CÍA. HORNO DE LADRILLOS. FABRICACIÓN DE BALDOSAS COMISIONES Y PROVEEDURIAS EN GENERAL											
	LE02	ROLANDO & CÍA.											
1918	LS02	CARLI & SETTIMO											
	CS02	FIRPO METKOWSKI Y CÍA. LADRILLOS PENSADO. PRODUCCIÓN ANUAL DE MÁS DE 6.000.000 DE LADRILLOS - HORNO MÁS MODERNO DE EUROPA, SISTEMA 'ZIG-ZAG'											
	RO01	CARMELO SETTIMO ESPECIALIDAD EN TICHOS, TEJUELAS, ETC.											
	FM01	JOSÉ NAVONE											
1919	LUY03	CARMELO SETTIMO											
	JN03	LA ESPAÑOLA // DE JUAN CAMA.											
1920	LUY04	CARMELO SETTIMO											
	LE02	CARMELO SETTIMO											
1921	LUY04	CARMELO SETTIMO											
	LE02	CARMELO SETTIMO											
1922	LUY05	CARMELO SETTIMO											
	LS03	CARMELO SETTIMO											
1923	LUY05	CARMELO SETTIMO											
	LS04	CARMELO SETTIMO											
1924	LUY05	CARMELO SETTIMO											
	LS05	CARMELO SETTIMO											
1925	LUY05	ACOSTA Y LARA & CÍA. // LA URUGUAYA FABRICA DE LADRILLOS, Y PASTA CERÁMICA											
	LUY06	ACOSTA Y LARA & CÍA. // LA URUGUAYA FABRICA DE LADRILLOS, Y PASTA CERÁMICA											