

2022 **Estadio Multipropósito 8 de Junio, Paysandú**  
Concurso Nacional

Co-autor con Rafael Alanis, Diego Secco, Mariana Antía,  
Gastón Carcavallo, Damián Busquets, Ignacio Rissi y Paula  
Lafranconi

1er premio

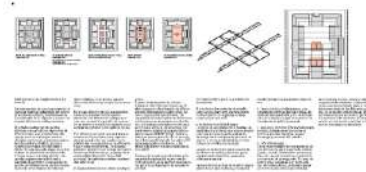

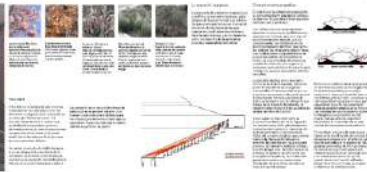
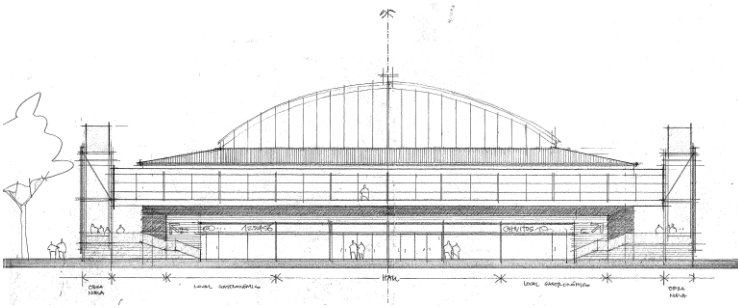

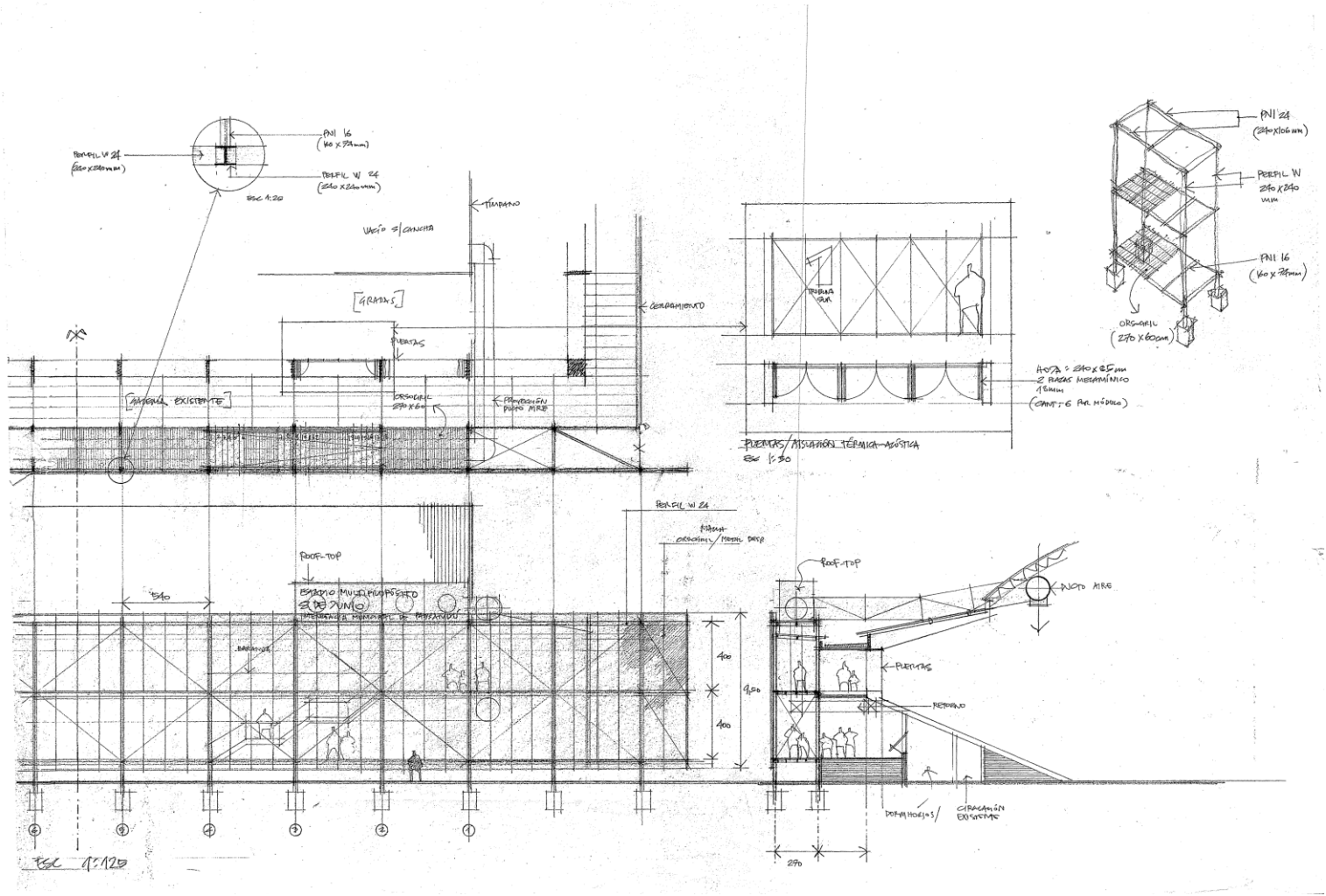

2021 **Mercado de Trinidad**  
Concurso Nacional

Co-autor con Rafael Alanis, Diego Secco, Gastón Carcavallo  
Colaboradores: Ignacio Rissi, Damián Busquets, Juan Manuel Terra

3er premio

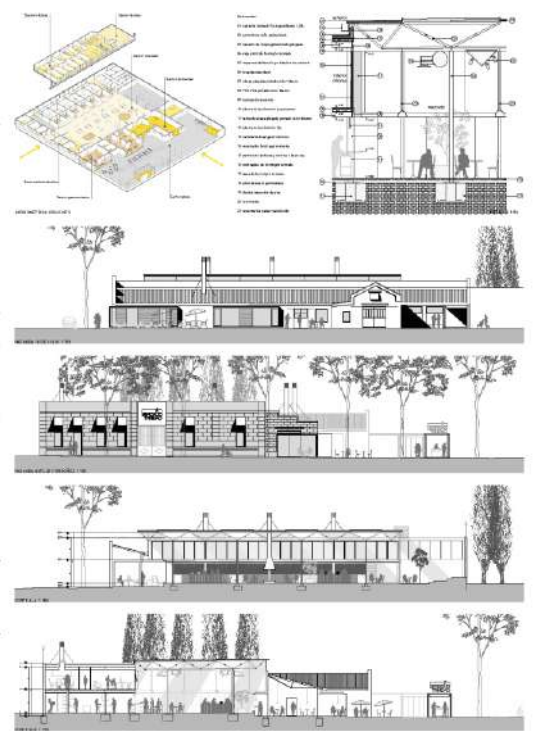
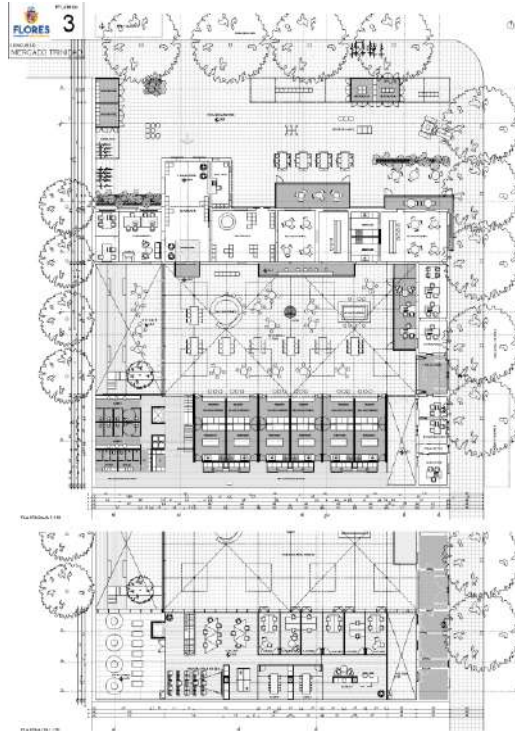
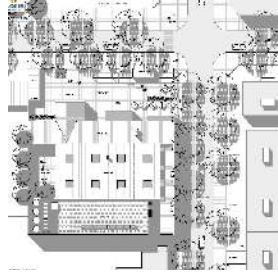

2021 Zona Franca de Colonia  
Concurso Privado por invitación

Co-autor con Rafael Alanis, Diego Secco, Federico Bermúdez, Ernesto Pelayo y Sebastián Parolín  
Colaborador: Lautaro Bozzolasco

1er premio

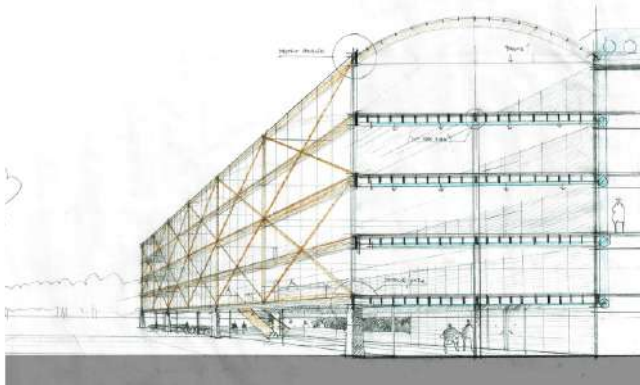

2018-23 Estudio Cesio-Olveira

Proyecto y Dirección de obra  
Obras y proyectos varios

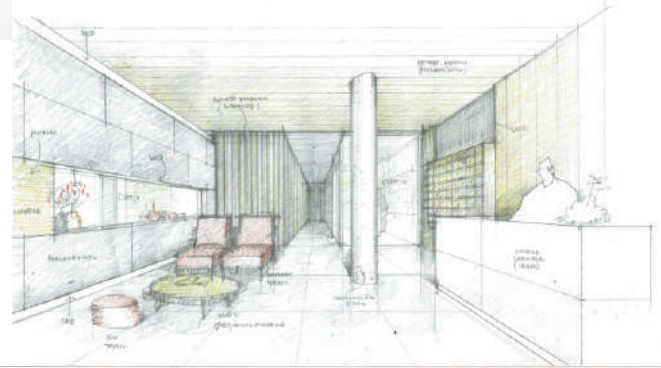
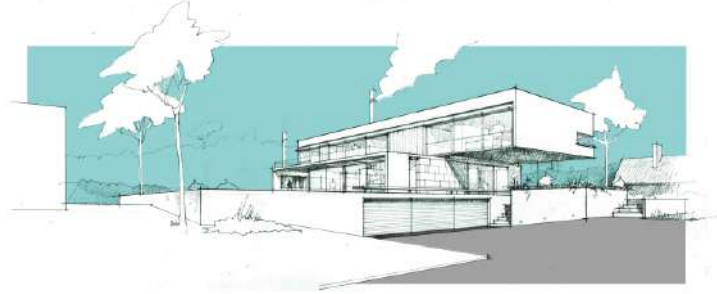
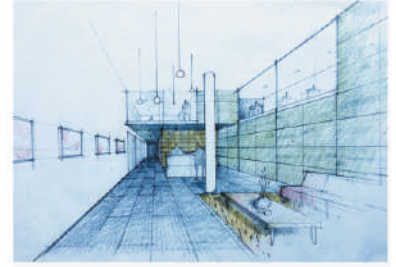

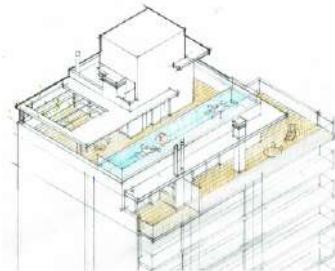
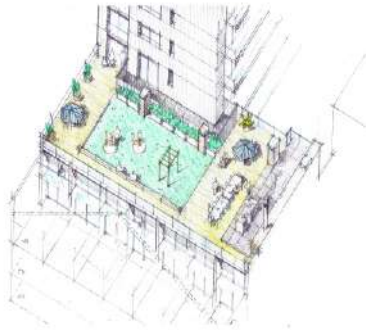
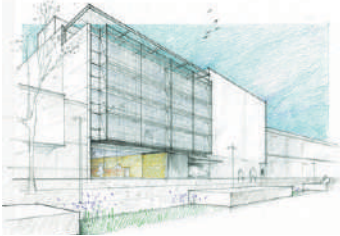
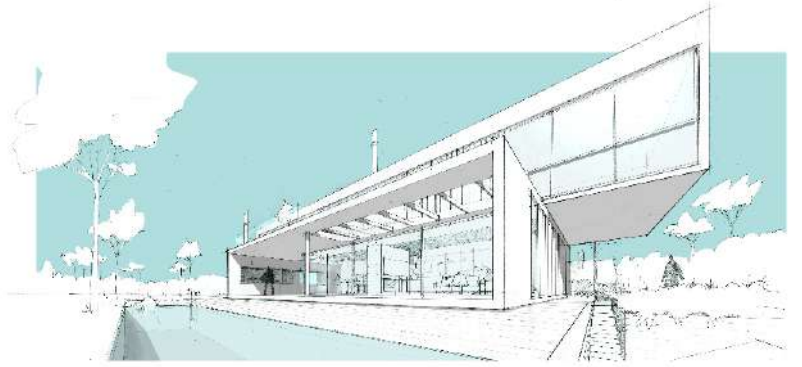

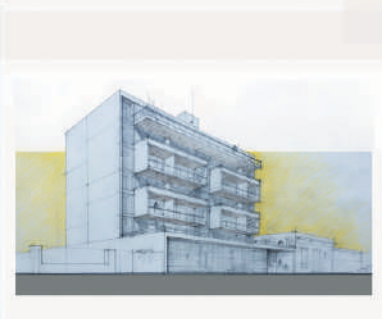
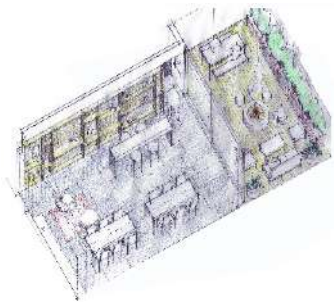
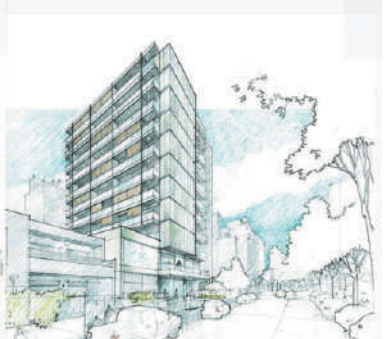
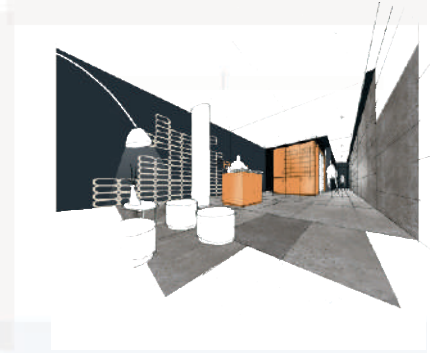
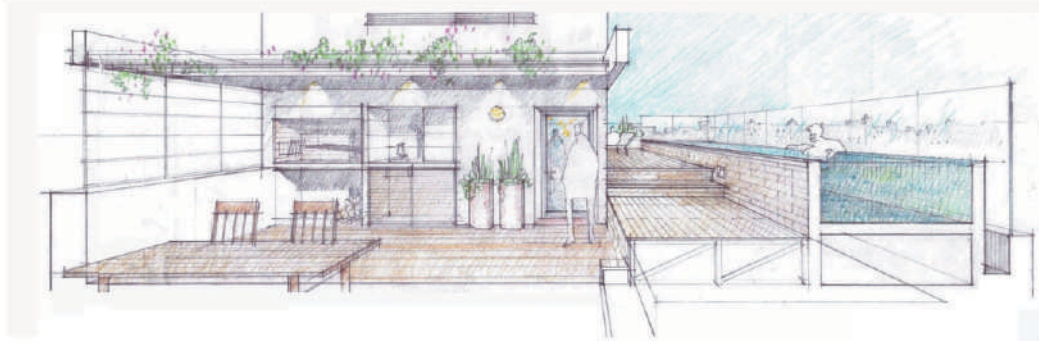



# 2019 Dique Mauá

Concurso Público

Co-autor con Laura Cesio, Alfonso Olveira, Ernesto Pelayo, Elina Rodríguez y Federico Bermúdez.

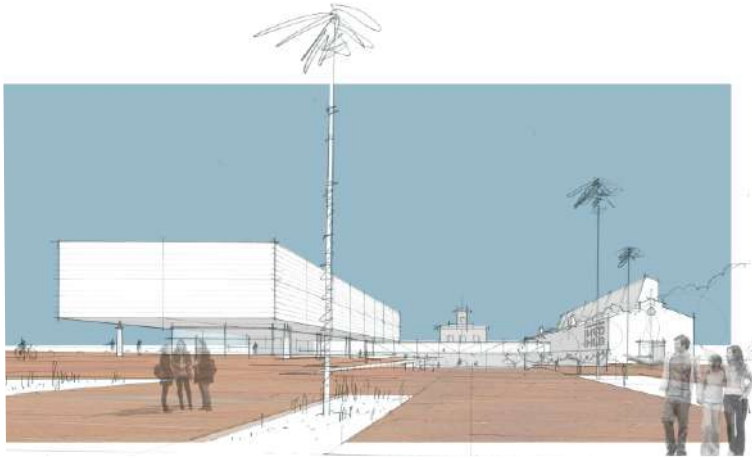

# 2016-17 Natatorio Universitario, Parque Batlle, Montevideo

PFC, Taller Comerci, tutor: Sergio Barreto

Co-autor con René Martínez

**nu** natatorio  
universitario  
Instituto Superior de Educación Física Udelar  
Parque Batlle y Ordóñez, Montevideo

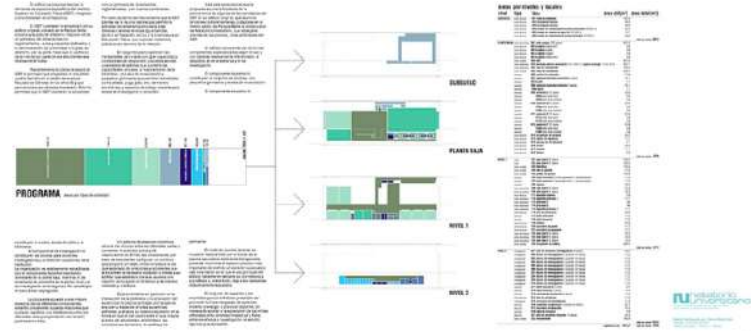
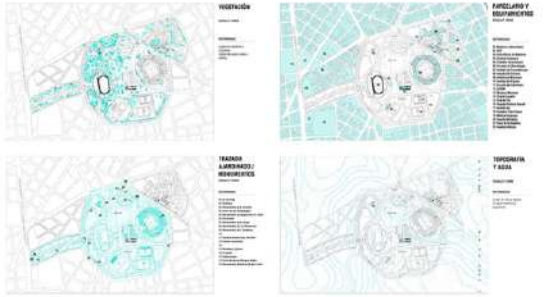

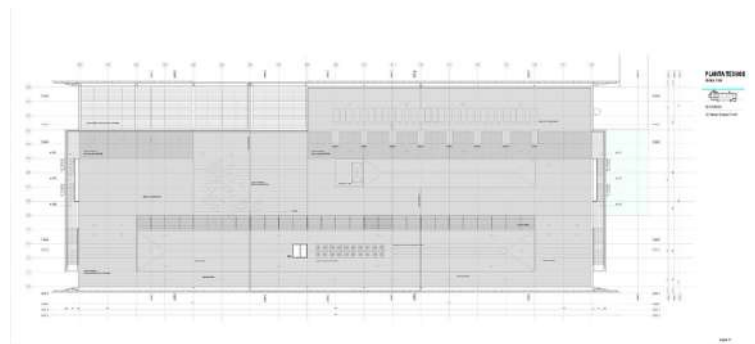
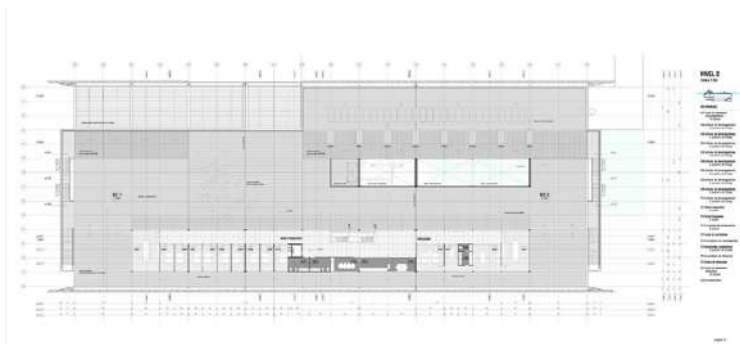
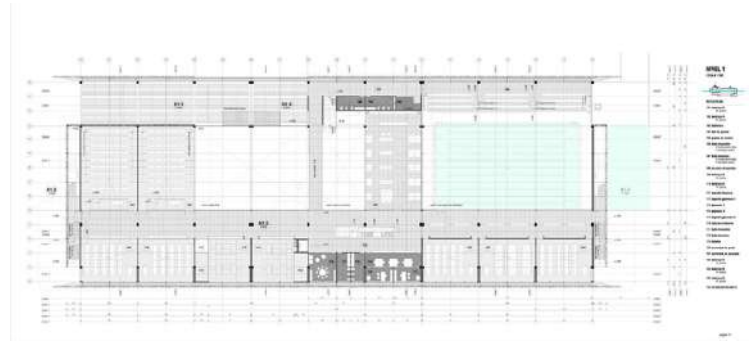
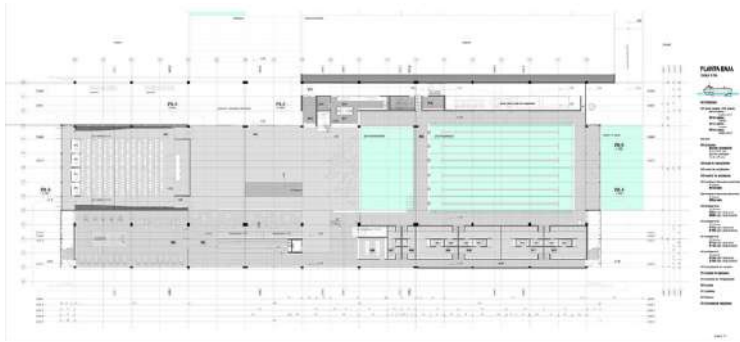

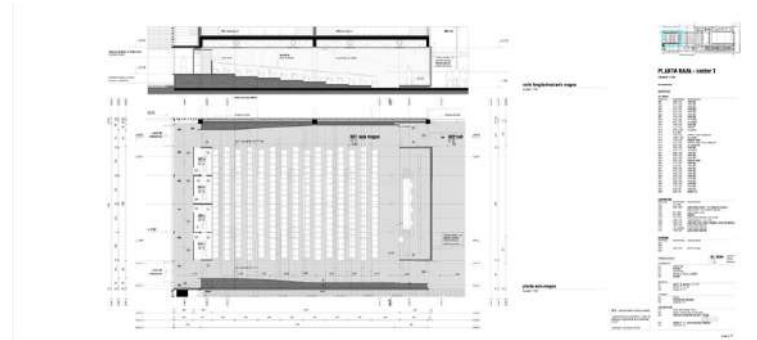
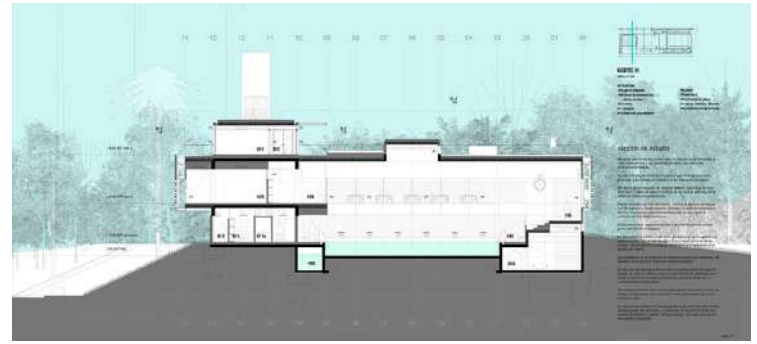
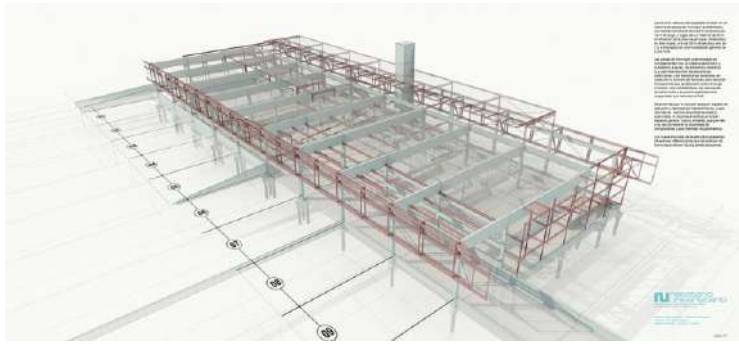

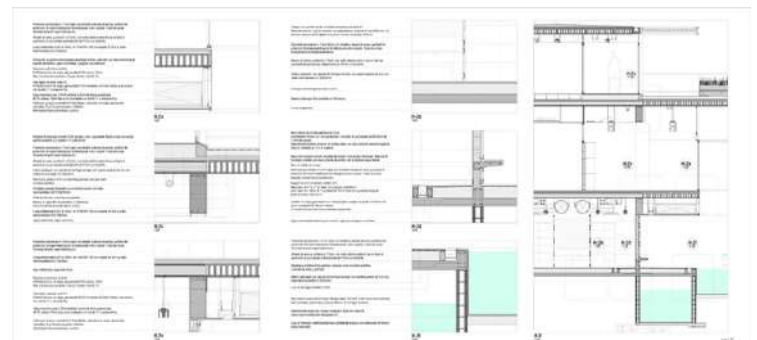
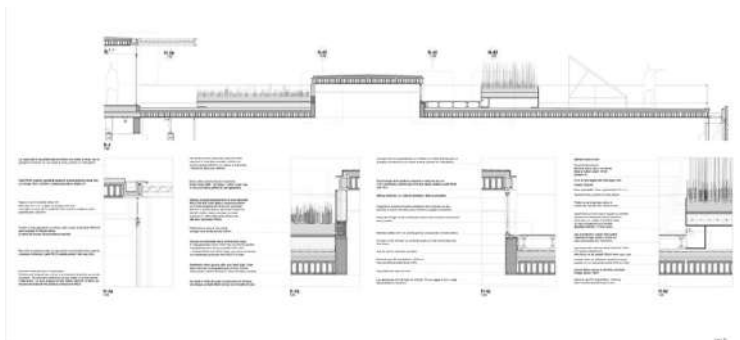
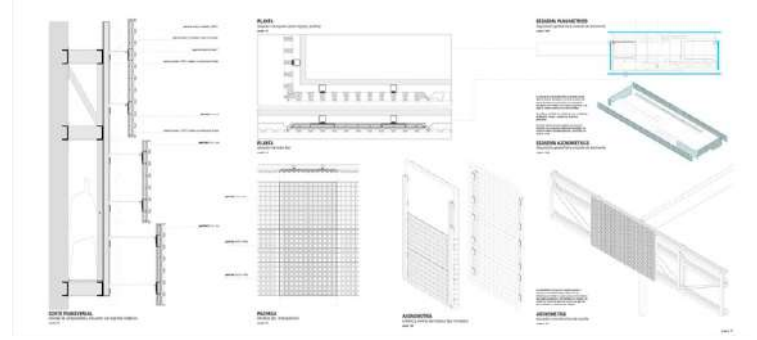
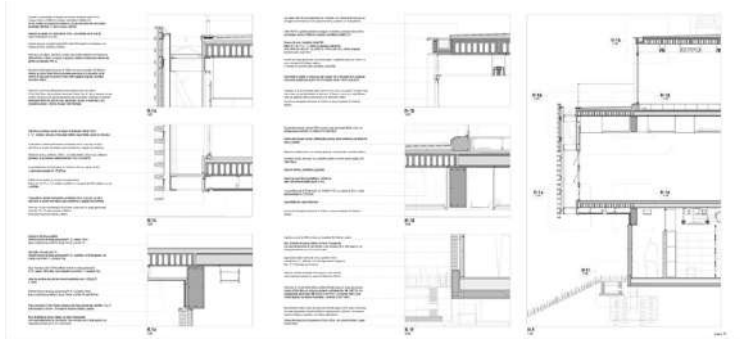
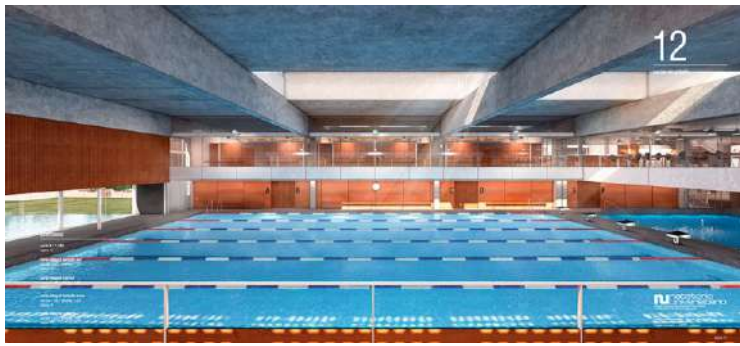

2013 **Universidad Tecnológica, Fray Bentos (UTEC)**

Concurso Público

Co-autor con Rafael Alanís, Alejandro Pagano, René Martínez, Federico Bermúdez, Gastón Carcavallo y Emilio Garateguy.

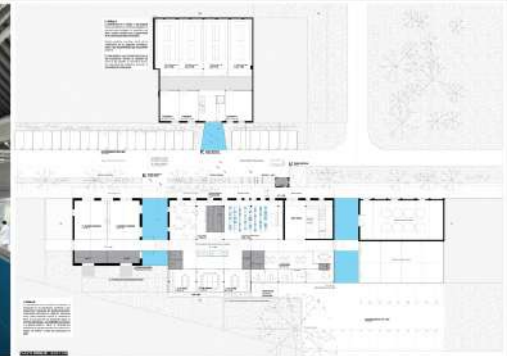
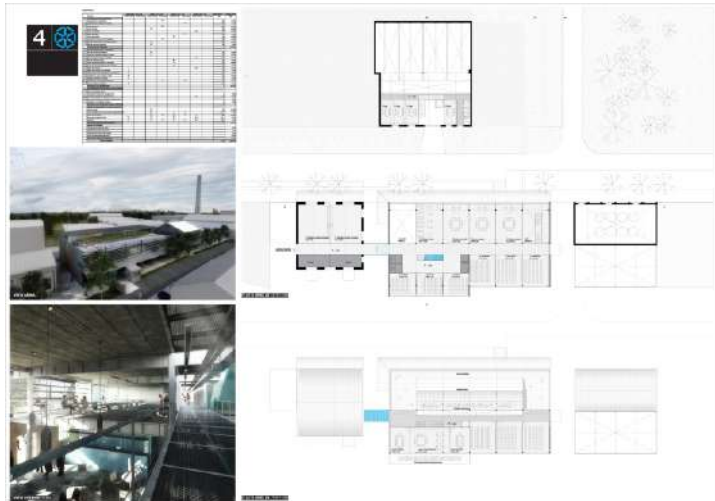

## 2013-15 Anteproyecto para Zona Franca Fray Bentos

Co-autor. Asociado con Gustavo Scheps y Martha Barreira

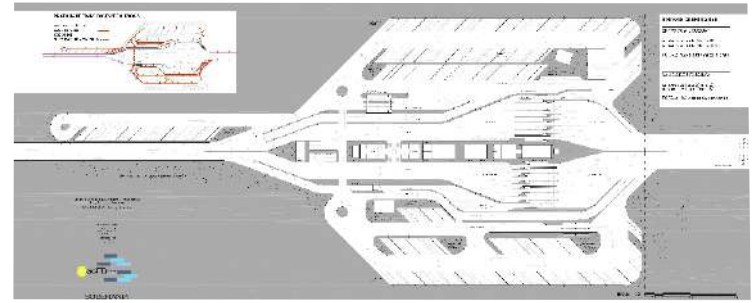

## 2012 Ideas para la transformación peatonal de la Av. 18 de Julio "Seminario 18"

Talleres de proyecto sobre ideas urbanas para la Av. 18 de Julio, en el marco de actividad vertical del Taller Pintos.

Director de equipo de proyecto

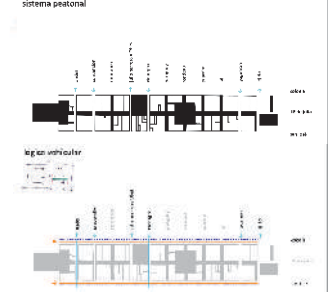
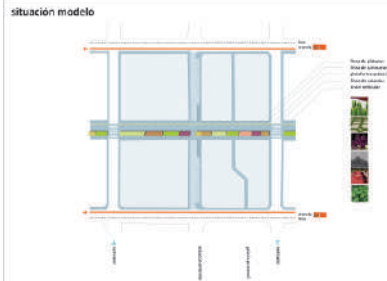

# 2012 Confederación Andina de Fomento (CAF)

Concurso Público

Co-autor con Rafael Alanís, Alejandro Pagano, René Martínez, Federico Bermúdez, Gastón Carcavallo, Adolfo Seguí y Emiliano Hernández

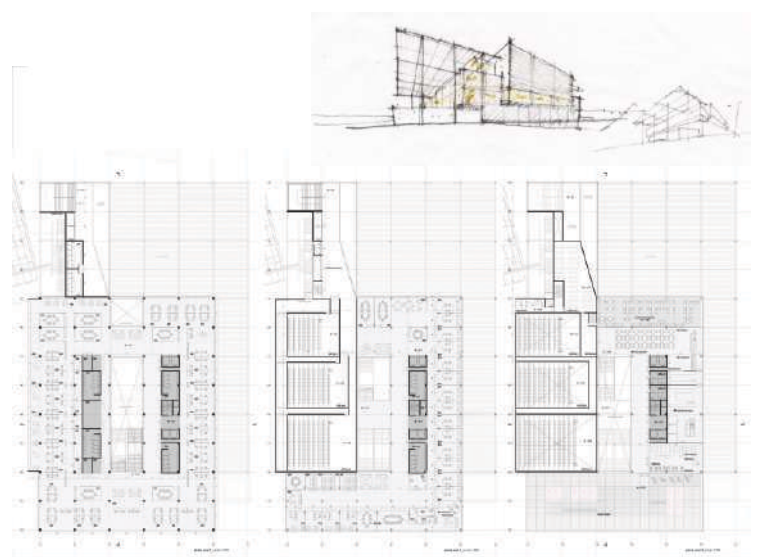
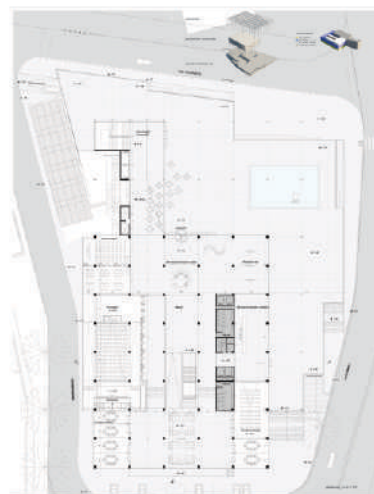
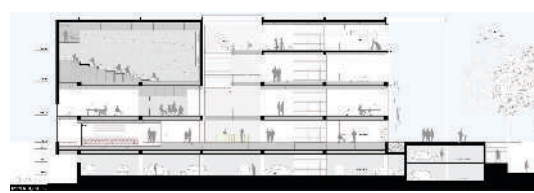
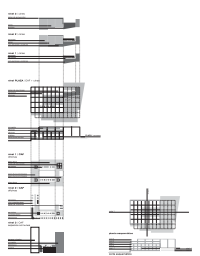
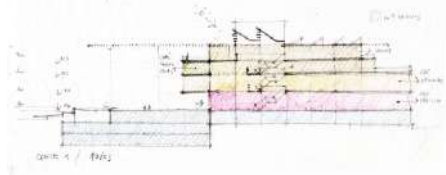



2008 Centro Cultural Solar de Artigas

Concurso Nacional

Co-autor con Conrado Pintos

Colaboradores: René Martínez, Gastón Carcavallo

2do premio (1er premio desierto) **Construido**



2008 Centro Universitario Regional Este (CURE), Maldonado

Concurso Nacional

Co-autor. Con Conrado Pintos, Víctor Lorio y Luis Santillán

Colaboradores: René Martínez, Gastón Carcavallo

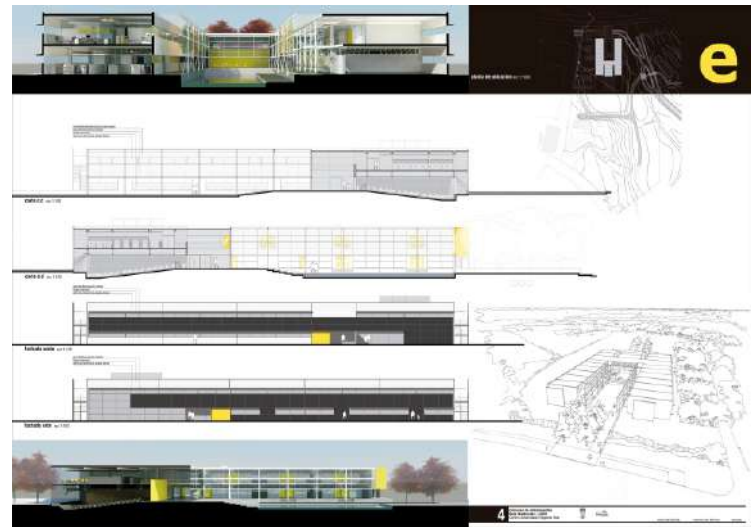
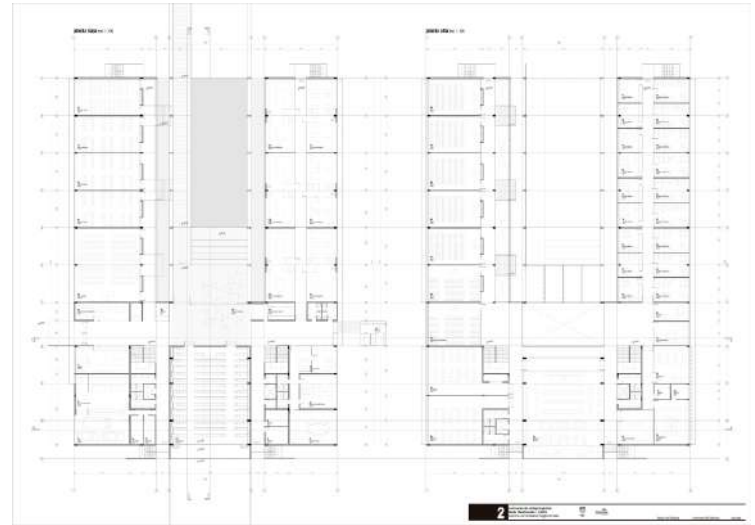

Concurso privado abierto

Co-autor. Con Conrado Pintos, Luis Santellán

Mención honorífica

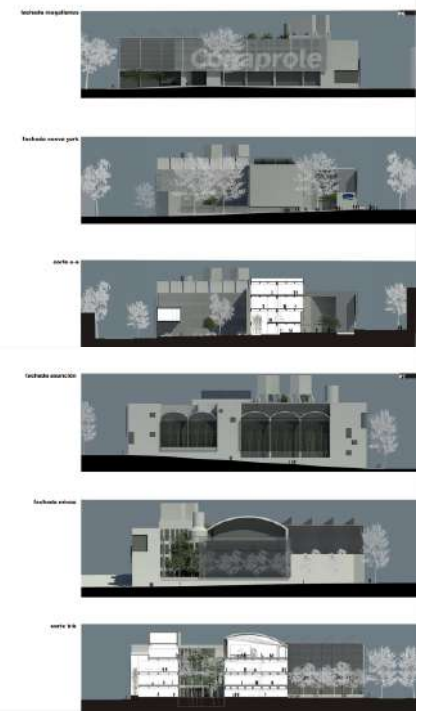
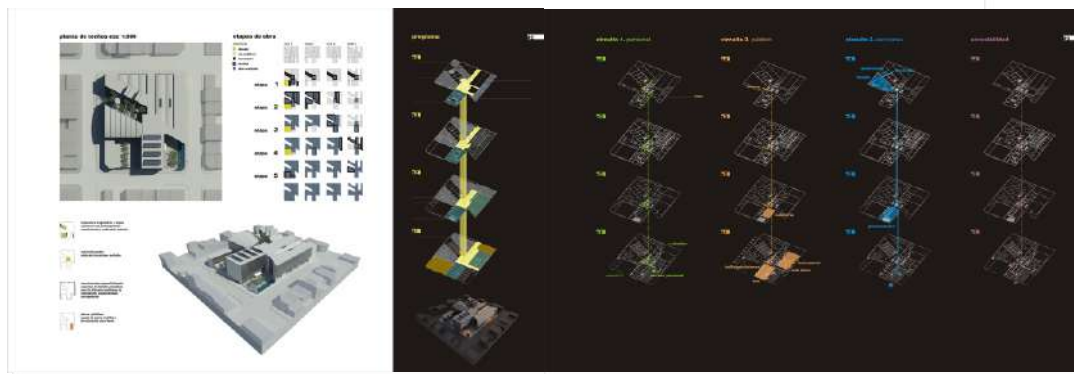
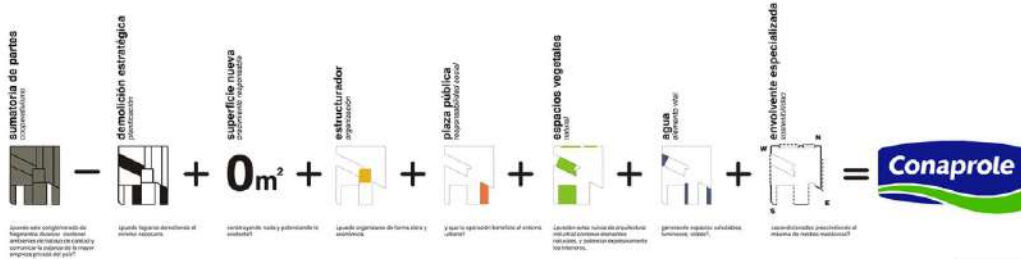

Concurso Nacional

Co-autor. Con Conrado Pintos, Víctor Larieto, Luis Santillán  
Colaboradores: Luis Ardanche, Javier Márquez

3er premio

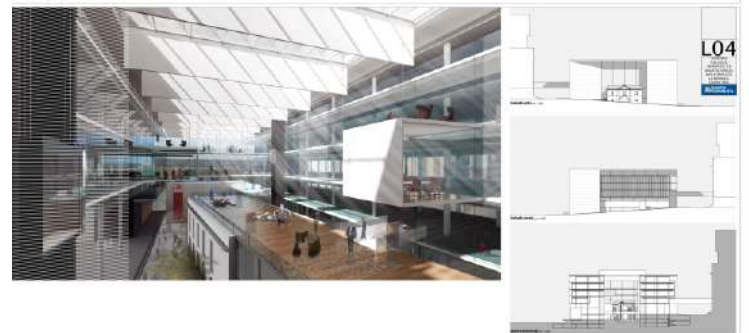
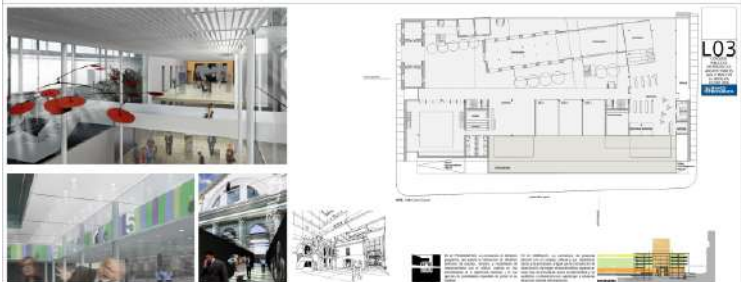
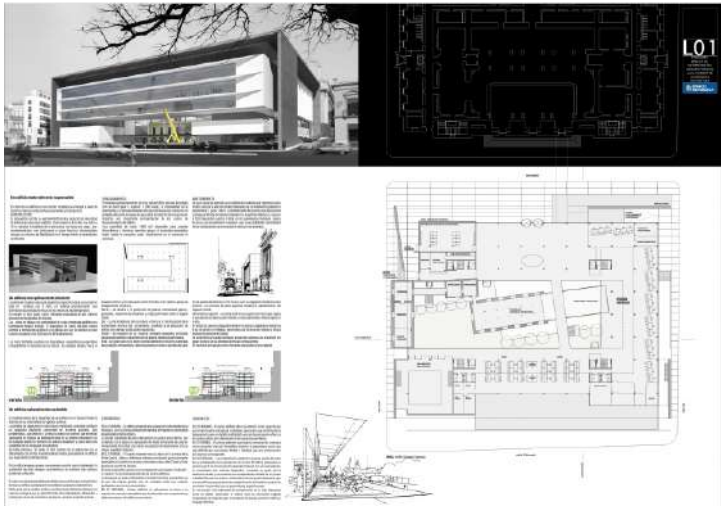

**2006 Parque Artigas de Las Piedras**

Concurso Nacional

Co-autor. Con Conrado Pintos. Colaboradores: Elena Roland, Federico Bergamino

**Mención honorífica**

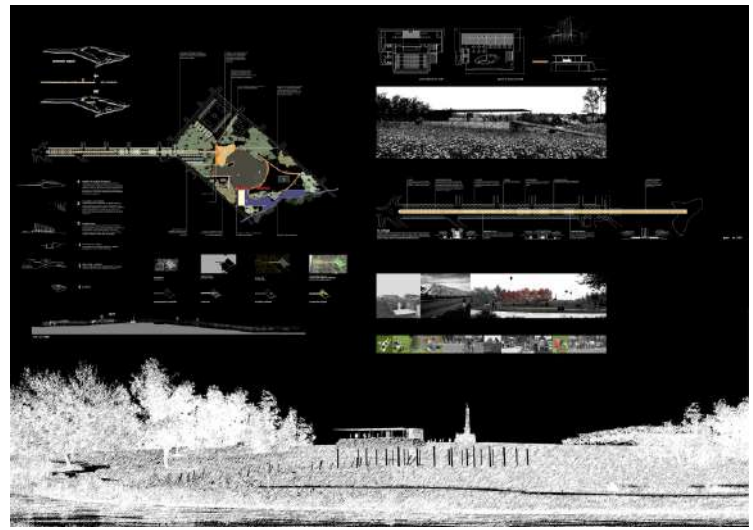

**2000 El Modelo Europeo de Ciudad**

Concurso Internacional (en dos etapas)

Co-autor. Con Conrado Pintos, Ulises Torrado, Arturo Silva Montero, Alberto Valenti y Arturo de los Santos

**1er premio**

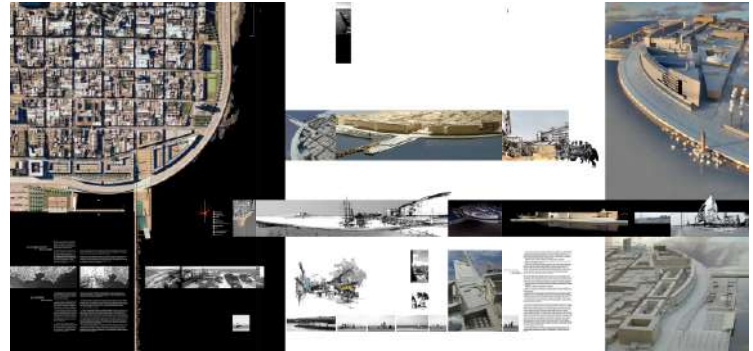

2003 **Concurso de Vivienda Gen 96**

Concurso de estudiantes de la Facultad de Arquitectura,  
Udelar

Autor  
Colaborador: Lucía Martins

**Mención**

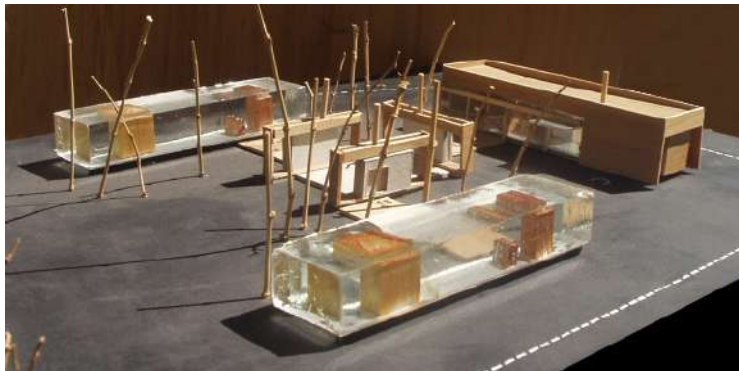
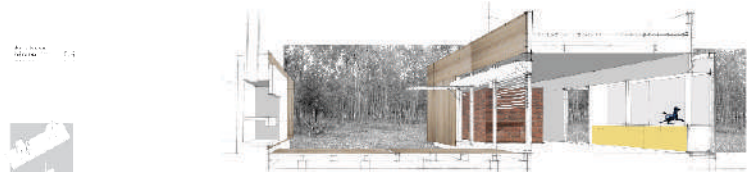
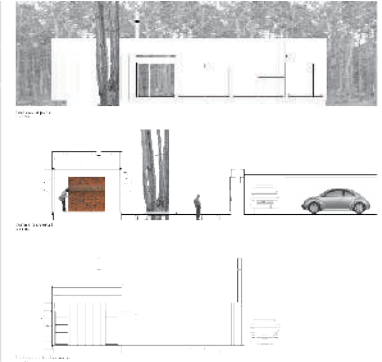
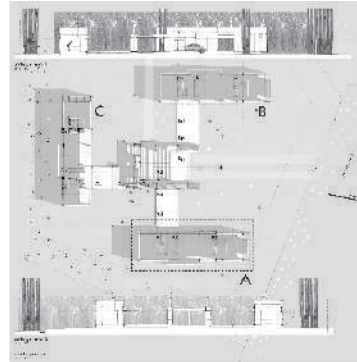
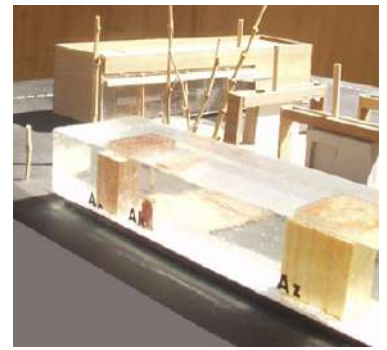
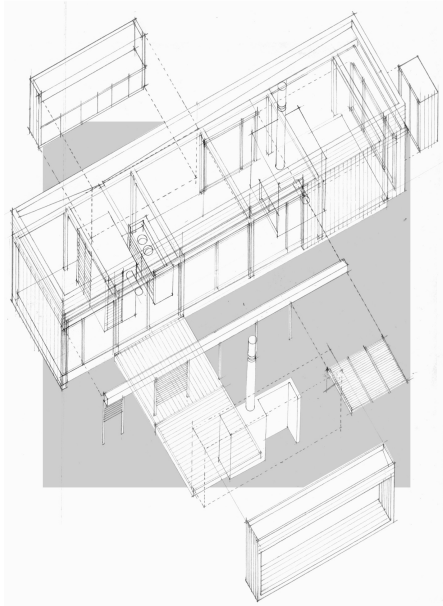
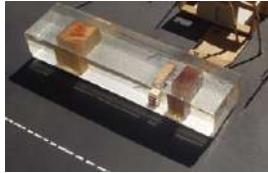

**ANEXO**

**Visitas de obra**  
*Materiales didácticos*

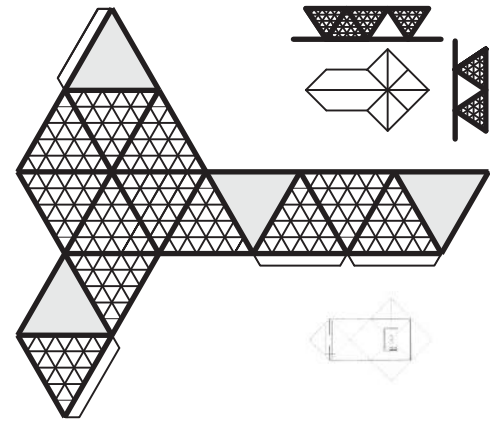
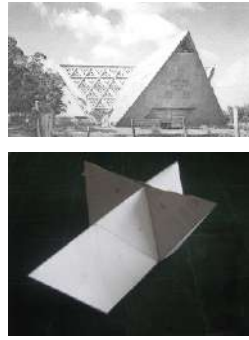

**Abecedario**  
*El campo de conocimiento*



**Variables de proyecto**  
*Decisiones e intenciones*

<b>programa</b>	uniforme	fragmentado	disperso	lineal	fusionado	
<b>entorno</b>	minimalista	continuo	separado	apoyado	transicional	anclado
<b>geometría</b>	regular	irregular	axial	familiar	fortificado	
<b>estructura</b>	puntual	laminar	masivo			
<b>cerramiento</b>	continuo	fragmentado	dispuesto	escalonado	opaco	transparente
<b>instalaciones</b>	disperso	concentrado				
<b>material</b>	homogéneo	heterogéneo				

**Dimensión material**  
*El desarrollo del proyecto*

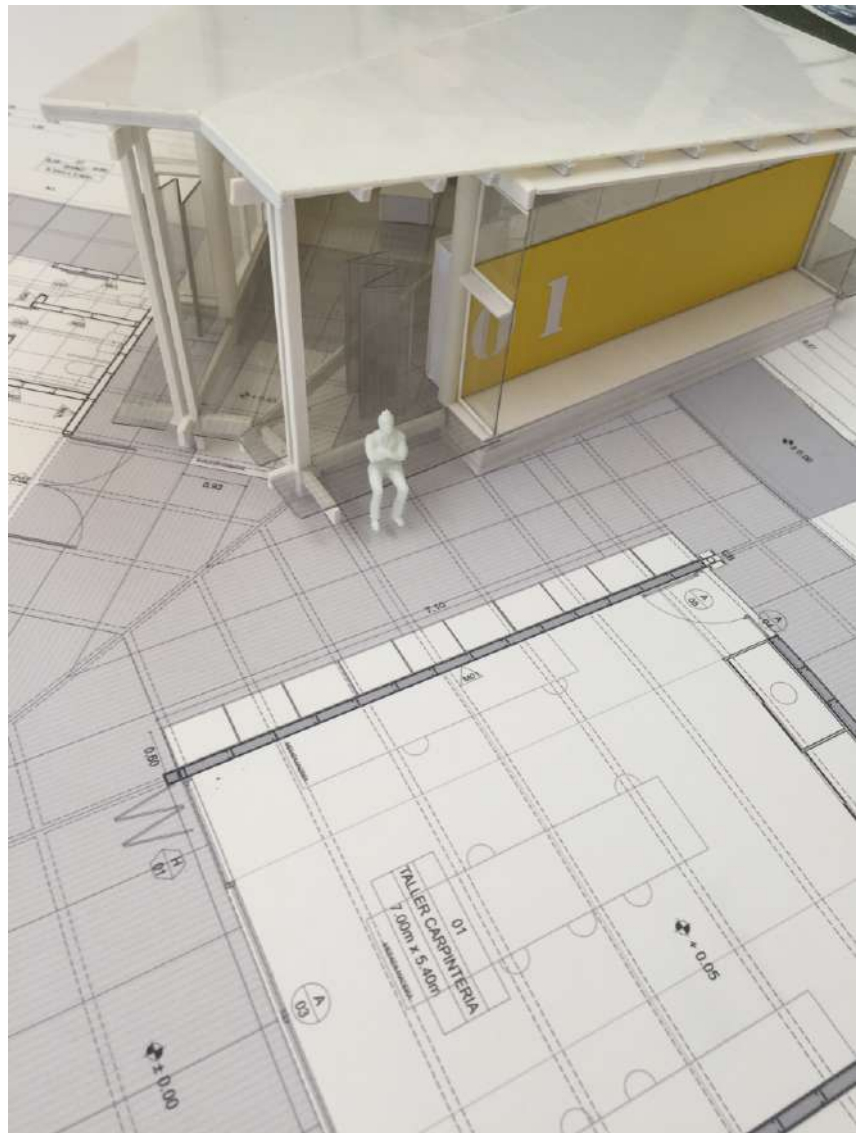



# El proyecto se estudia

## Casos comparados

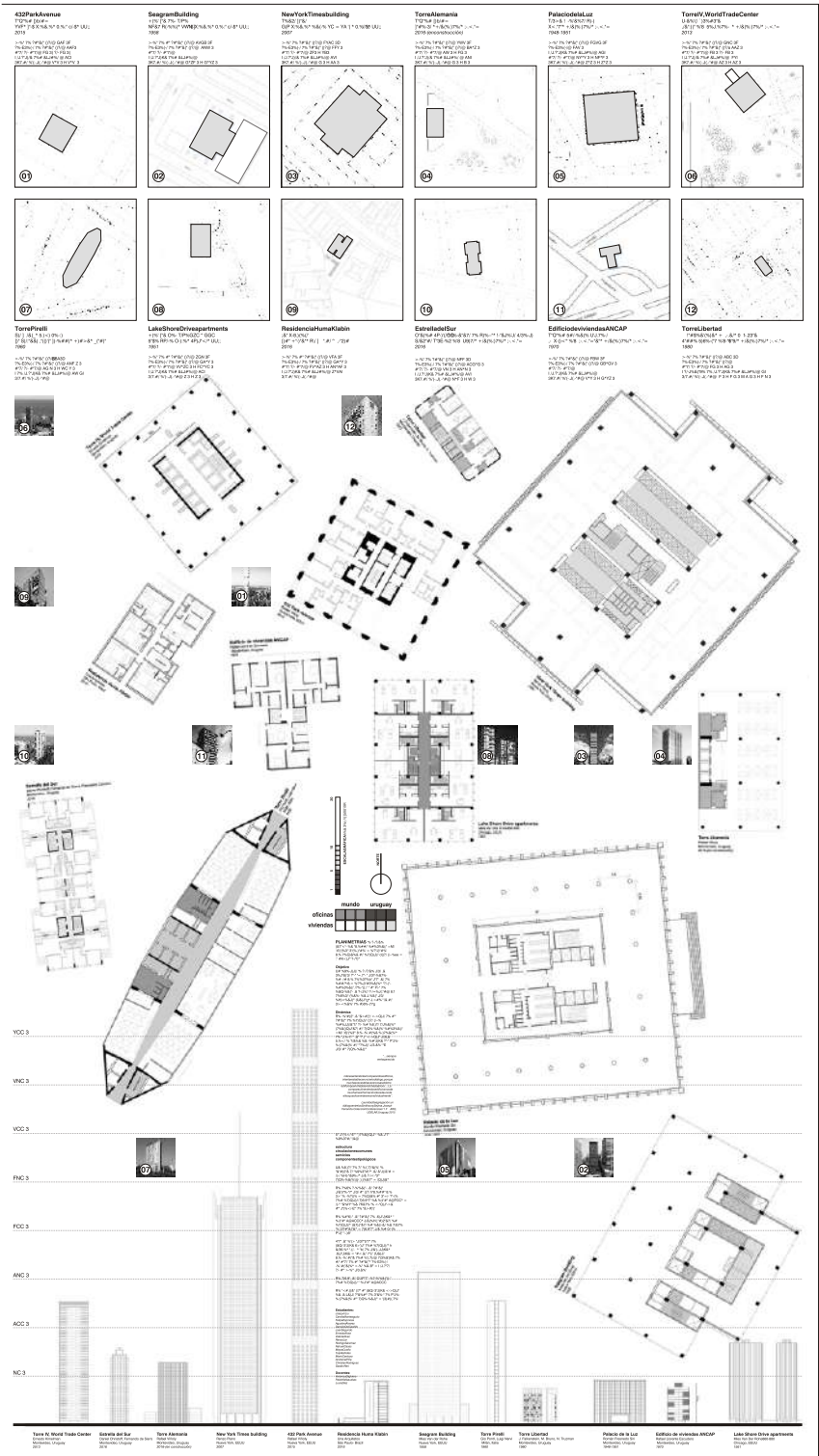

**Ready made**  
 La restricción como estímulo

# READY MADE

(estos no son ganchitos)

+S& .-.)&3)05 &1 .-2!# 3! 1& 4)1S3& 8%-5.83& & #-8.46' 3! / 3!1 " #-)3)1(S) S&1! 3! ST 19)U) '7  
 +S& 1.-)15#&2)05 3! 1& -!#-1)05 #6S) & / !#9)5! -!&#4 7  
 +S& !'5'& .&-& 'S' #-5)- 7

**micro-exposición**  
 salón4

**P**curso de Proyecto  
 #&11- 7!) VL-V+311&-

docentes:VerónicaDighiero, PabloKilbauskas,GustavoHiriart  
 1#53)83#<

1#53)83#<  
 H&1&1S 1%&J& 8G  
 88' F 5)11  
 D#1&S 53'&-&  
 B)1)A&A E&A(Y  
 3!% E5211  
 D&G E5-#)  
 K&2)12 E)(&4G  
 L1'53& 21'1&  
 M&#&S&S&N&S1G  
 N&#&S&A L159#  
 O-3!% B01G  
 P11)1& B 80N1G  
 L1'53& 21'1&  
 E&-11& 842  
 P#9& H&-#2&1G  
 Q1'16& H&-#5)11  
 E)11) & H&#(A&S1  
 L&S2' 91G  
 D)1)S&S -)1G  
 O)1&A 0019-1G  
 H&.)1)1&S 0&#&  
 E&11) 0)A1  
 L&S 0)1  
 O)1&S1) 0)11  
 S#&111& 0-3!9&S1G  
 B) 4&8) R&7)55'7  
 K) 11 R)1&A  
 E&11& 111  
 85) R)1- &  
 P&1&S R&N1G  
 P&1)A&S&M13G

L # < 80'2&4 0)3&-#

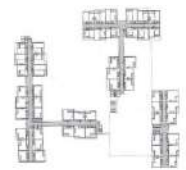

**UCONI**  
 Benich, Inda, Singer, Waini  
 Montevideo, Uruguay  
 1972-77



Agudina Fuentes  
 Cecilia Mellucci



**TJETGEN DORMITORY**  
 Lungaard & Tranberg Arch.  
 Copenhagen, Dinamarca  
 2005

Carriù Riel  
 Maximiliano Pello

CURSO PROYECTO DEBEN: TALLERES DE FACIL LECTURA

CURSO PROYECTO DEBEN: TALLERES DE FACIL LECTURA

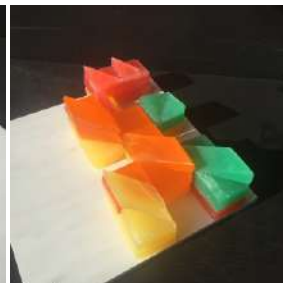
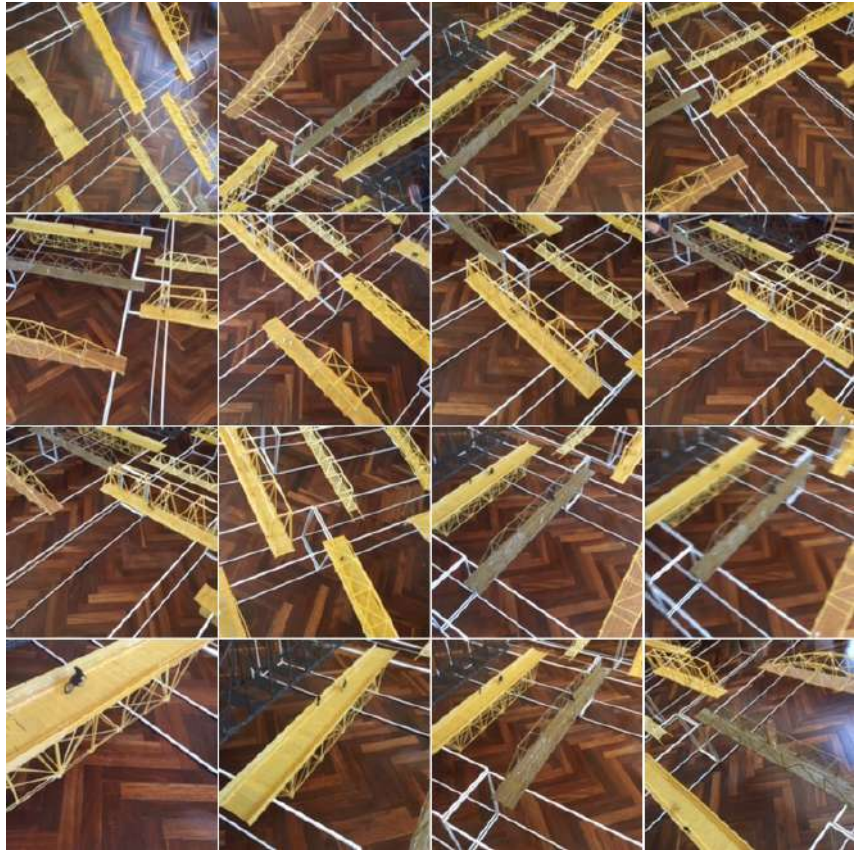

# Trazos y Señas

La enseñanza del proyecto

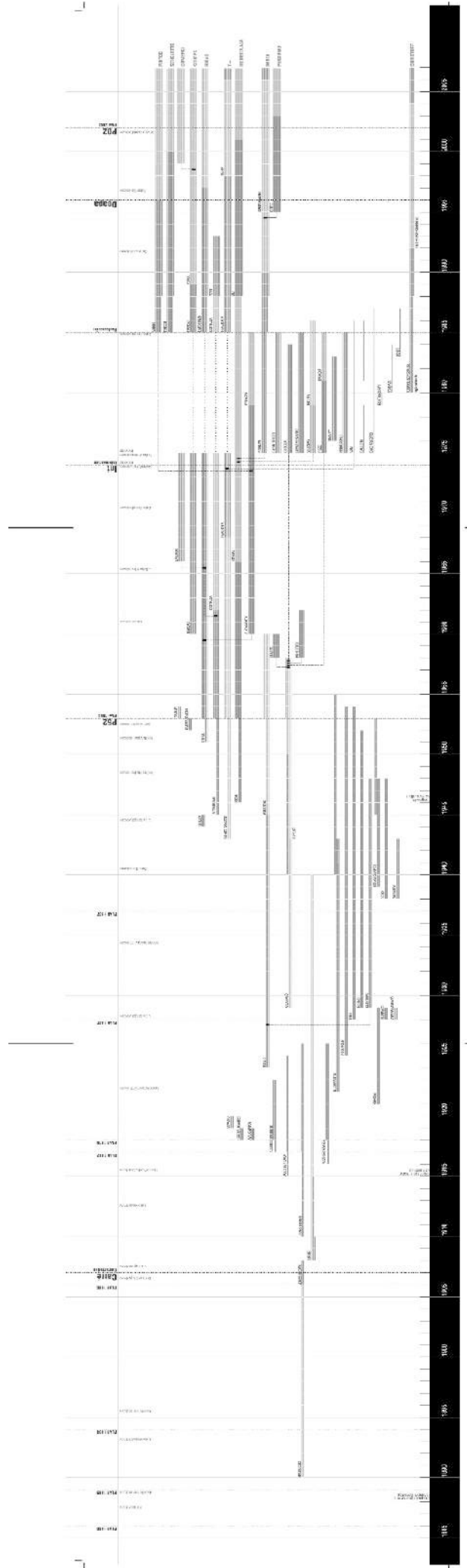
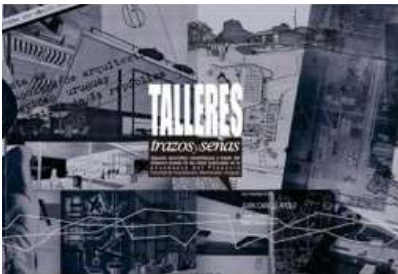

# La vivienda colectiva

## Transformación urbana

### Las formas de la densidad

Cuadro 1. Densidad por barrios en Montevideo.  
Año: Censo 2011.  
Fuente: INEC

Barrio	Población	Superficie	Densidad
	(hab.)	(ha)	(habit./ha)
1 Ciudad Vieja	12.020	1.110	10.829
2 Centro	12.500	1.930	6.477
3 Barrio Sur	12.490	200,26	61.869
4 Pocitos	10.200	1.000	10.200
5 Florida	12.900	1.000	12.900
6 Parque Frías	12.900	210,00	61.429
7 Punta Carretera	27.500	210,00	130.952
8 Bateado	12.900	1.000	12.900
9 Batao	29.000	410,00	70.732
10 Piedad, Batao, Villa Ochoa	10.200	200,26	50.931
11 Villa Morán	12.900	100,00	12.900
12 Centro Sur	10.200	100,00	10.200
13 Carrasco Sur	12.900	100,00	12.900
14 Carrasco Norte	12.900	100,00	12.900
15 Maldonado	10.200	100,00	10.200
16 Punta del Este	12.900	100,00	12.900
17 Punta del Este	12.900	100,00	12.900
18 Punta del Este	12.900	100,00	12.900
19 Punta del Este	12.900	100,00	12.900
20 Punta del Este	12.900	100,00	12.900
21 Punta del Este	12.900	100,00	12.900
22 Punta del Este	12.900	100,00	12.900
23 Punta del Este	12.900	100,00	12.900
24 Punta del Este	12.900	100,00	12.900
25 Punta del Este	12.900	100,00	12.900
26 Punta del Este	12.900	100,00	12.900
27 Punta del Este	12.900	100,00	12.900
28 Punta del Este	12.900	100,00	12.900
29 Punta del Este	12.900	100,00	12.900
30 Punta del Este	12.900	100,00	12.900
31 Punta del Este	12.900	100,00	12.900
32 Punta del Este	12.900	100,00	12.900
33 Punta del Este	12.900	100,00	12.900
34 Punta del Este	12.900	100,00	12.900
35 Punta del Este	12.900	100,00	12.900
36 Punta del Este	12.900	100,00	12.900
37 Punta del Este	12.900	100,00	12.900
38 Punta del Este	12.900	100,00	12.900
39 Punta del Este	12.900	100,00	12.900
40 Punta del Este	12.900	100,00	12.900
41 Punta del Este	12.900	100,00	12.900
42 Punta del Este	12.900	100,00	12.900
43 Punta del Este	12.900	100,00	12.900
44 Punta del Este	12.900	100,00	12.900
45 Punta del Este	12.900	100,00	12.900
46 Punta del Este	12.900	100,00	12.900
47 Punta del Este	12.900	100,00	12.900
48 Punta del Este	12.900	100,00	12.900
49 Punta del Este	12.900	100,00	12.900
50 Punta del Este	12.900	100,00	12.900
51 Punta del Este	12.900	100,00	12.900
52 Punta del Este	12.900	100,00	12.900
53 Punta del Este	12.900	100,00	12.900
54 Punta del Este	12.900	100,00	12.900
55 Punta del Este	12.900	100,00	12.900
56 Punta del Este	12.900	100,00	12.900
57 Punta del Este	12.900	100,00	12.900
58 Punta del Este	12.900	100,00	12.900
59 Punta del Este	12.900	100,00	12.900
60 Punta del Este	12.900	100,00	12.900
61 Punta del Este	12.900	100,00	12.900
62 Punta del Este	12.900	100,00	12.900
63 Punta del Este	12.900	100,00	12.900
64 Punta del Este	12.900	100,00	12.900
65 Punta del Este	12.900	100,00	12.900
66 Punta del Este	12.900	100,00	12.900
67 Punta del Este	12.900	100,00	12.900
68 Punta del Este	12.900	100,00	12.900
69 Punta del Este	12.900	100,00	12.900
70 Punta del Este	12.900	100,00	12.900
71 Punta del Este	12.900	100,00	12.900
72 Punta del Este	12.900	100,00	12.900
73 Punta del Este	12.900	100,00	12.900
74 Punta del Este	12.900	100,00	12.900
75 Punta del Este	12.900	100,00	12.900
76 Punta del Este	12.900	100,00	12.900
77 Punta del Este	12.900	100,00	12.900
78 Punta del Este	12.900	100,00	12.900
79 Punta del Este	12.900	100,00	12.900
80 Punta del Este	12.900	100,00	12.900
81 Punta del Este	12.900	100,00	12.900
82 Punta del Este	12.900	100,00	12.900
83 Punta del Este	12.900	100,00	12.900
84 Punta del Este	12.900	100,00	12.900
85 Punta del Este	12.900	100,00	12.900
86 Punta del Este	12.900	100,00	12.900
87 Punta del Este	12.900	100,00	12.900
88 Punta del Este	12.900	100,00	12.900
89 Punta del Este	12.900	100,00	12.900
90 Punta del Este	12.900	100,00	12.900
91 Punta del Este	12.900	100,00	12.900
92 Punta del Este	12.900	100,00	12.900
93 Punta del Este	12.900	100,00	12.900
94 Punta del Este	12.900	100,00	12.900
95 Punta del Este	12.900	100,00	12.900
96 Punta del Este	12.900	100,00	12.900
97 Punta del Este	12.900	100,00	12.900
98 Punta del Este	12.900	100,00	12.900
99 Punta del Este	12.900	100,00	12.900
100 Punta del Este	12.900	100,00	12.900
Totales	1.218.726	84.867	14.361



### Las formas de la densidad

Cuadro 2. Densidades en Montevideo.  
Año: Censo 2011.  
Fuente: INEC

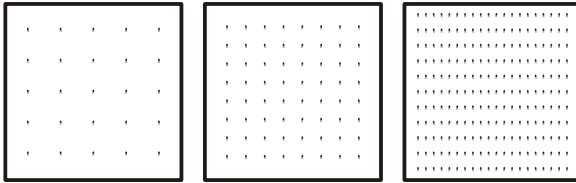

Densidad media del Departamento: 20,3 hab/há  
 Densidad media área urbana: 65,1 hab/há  
 Densidad máxima: 213,4 hab/há (Pocitos)

### Las formas de la densidad

Cuadro 3. Impacto Ley 18.795 por barrios de Montevideo hasta julio 2009 por departamento.  
Fuente: INEC

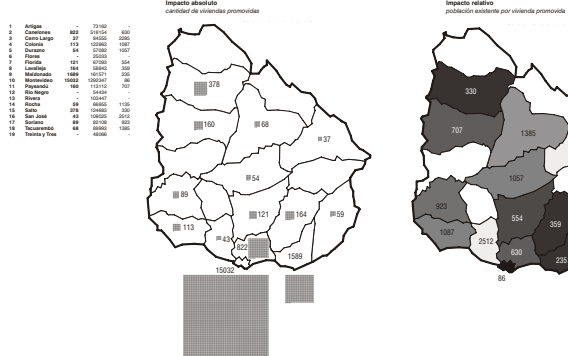

### Las formas de la densidad

Cuadro 3. Impacto Ley 18.795 por barrios de Montevideo / Impacto absoluto: cantidad de viviendas promovidas por barrio.  
Fuente: INEC

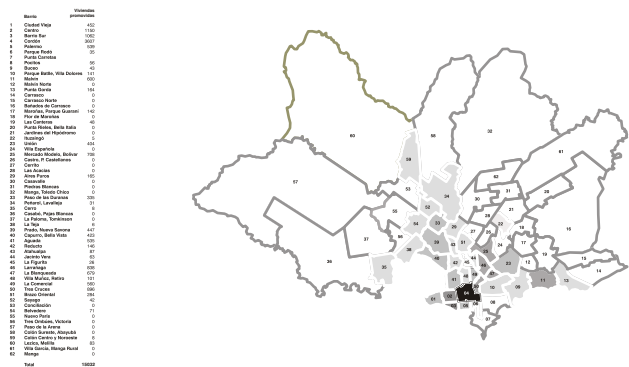

### Las formas de la densidad

Cuadro 4. Impacto Ley 18.795 por barrios de Montevideo / Impacto relativo: población asistente por vivienda promovida por barrio.  
Fuente: INEC

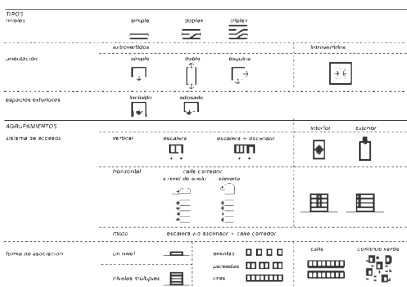

# Geometría monomaterial

## El dibujo de la Rambla Sur

