

VIVIENDA AGRUPADA

12 VIVIENDAS EN CALLE 25 DE AGOSTO

CONSTRUCCIONES SUR S.R.L I12 // PROPIETARIO: CONSTRUCCIÓN SUR S.R.L // AÑO: 2023 // DESTINO: 12 VIVIENDAS // ESTADO: EN CONSTRUCCIÓN OBRA NUEVA //
UBICACIÓN: 25 DE AGOSTO 2961 // DEPARTAMENTO: FLORIDA // AUTORES: BOGGIA-CABRERA ARQS. SC

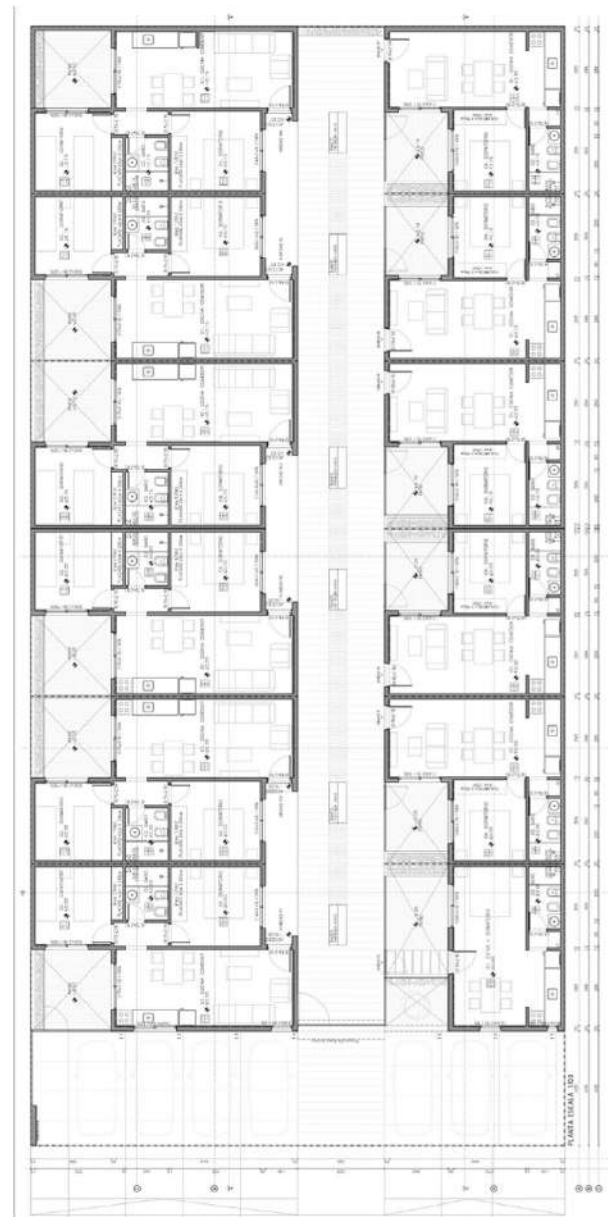
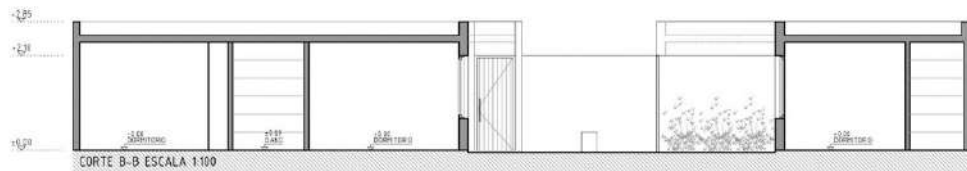

8 VIVIENDAS EN CALLE URSINO BARREIRO

DENOMINACIÓN: CONSTRUCCIÓN SUR S.R.L I9 // PROPIETARIO: CONSTRUCCIÓN SUR S.R.L I9 // AÑO: 2019 // DESTINO: 8 VIVIENDAS // ESTADO: CONSTRUIDA OBRA NUEVA
UBICACIÓN: URSINO BARREIRO S/N, ESQ. FIGUEREDO // DEPARTAMENTO: FLORIDA // AUTORES: BOGGIA-CABRERA ARQS. SC



5 VIVIENDAS DUPLEX EN CALLE CONT. A. GALLINAL

DENOMINACIÓN: **CONSTRUCCIÓN SUR S.R.L I7** // PROPIETARIO: **CONSTRUCCIÓN SUR S.R.L I7** // AÑO: **2018** // DESTINO: **5 VIVIENDAS** // ESTADO: **CONSTRUIDA OBRA NUEVA** //////////////////////////////////////
UBICACIÓN: **CALLE PÚBLICA S/N** // DEPARTAMENTO: **FLORIDA** // AUTORES: **BOGGIA-CABRERA ARQS. SC** //////////////////////////////////////

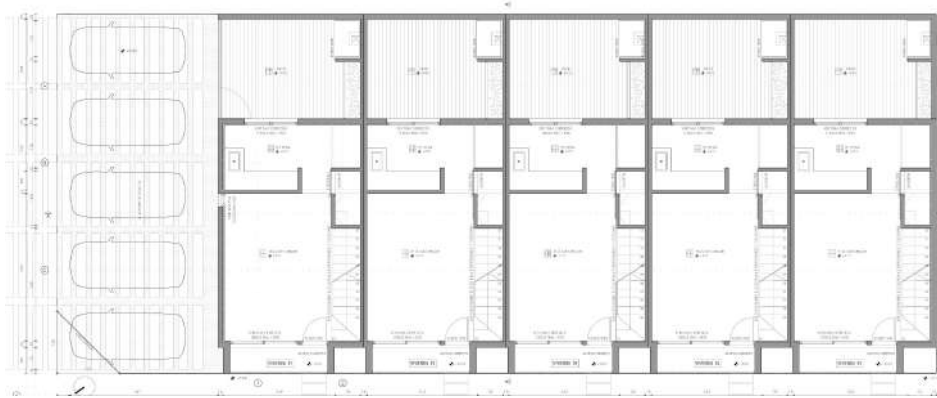

4 VIVIENDAS EN CALLE LARROBLA

DENOMINACIÓN: **CONSTRUCCIÓN SUR S.R.L I6** // PROPIETARIO: **CONSTRUCCIÓN SUR S.R.L I6** // AÑO: **2018** // DESTINO: **4 VIVIENDAS** // ESTADO: **CONSTRUIDA OBRA NUEVA** //
UBICACIÓN: **LARROBLA S/N** // DEPARTAMENTO: **FLORIDA** // AUTORES: **BOGGIA-CABRERA ARQS. SC**



FACHADA LATERAL, ESCALA 1:50



27 VIVIENDAS EN EX FABRICA Y UN CENTRO CULTURAL

DENOMINACIÓN: CONSTRUCCIONES SUR S.R.L EN EX. FÁBRICA AYÓN // PROPIETARIO: INTENDENCIA DE FLORIDA -EXP. DE INTERÉS // AÑO: 2016 // DESTINO: 28 VIVIENDAS
ESTADO: PROYECTO REFORMA + AMPLIACIÓN // UBICACIÓN: MANUEL CALLEROS esq. I. BATLLE BERRES // DEPARTAMENTO: FLORIDA // AUTORES: BOGGIA-CABRERA ARQS. SC



FACHADA SOBRE MANUEL CALLEROS ECS. 1/150

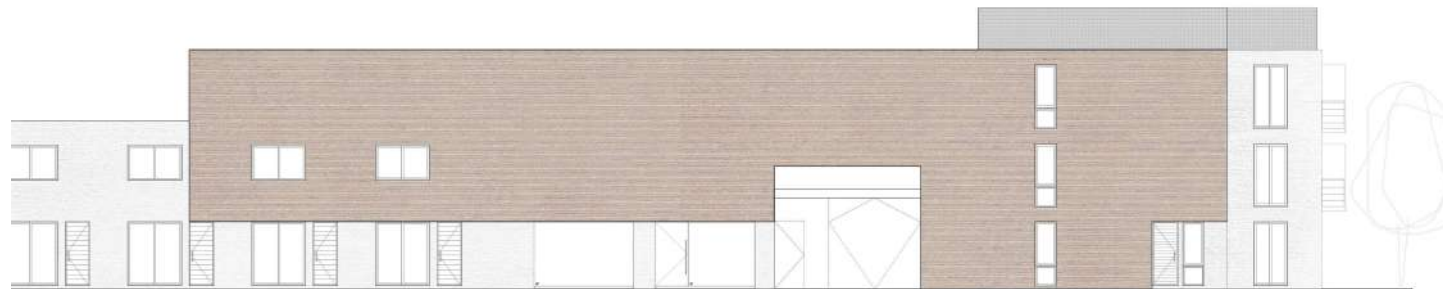

FACHADA SOBRE LUIS BATLLE BERRES ECS. 1/150



CORTE A-A ECS. 1/150



26 VIVIENDAS COMPLEJO “LAS MORAS”

DENOMINACIÓN: **CONSTRUCCIÓN SUR S.R.L I4** // PROPIETARIO: **CONSTRUCCIÓN SUR S.R.L I4** // AÑO: **2016** // DESTINO: **27 VIVIENDAS** // ESTADO: **CONSTRUIDA OBRA NUEVA** //
UBICACIÓN: **JUAN I. CARDOZO** // DEPARTAMENTO: **FLORIDA** // AUTORES: **BOGGIA-CABRERA ARQS. SC**

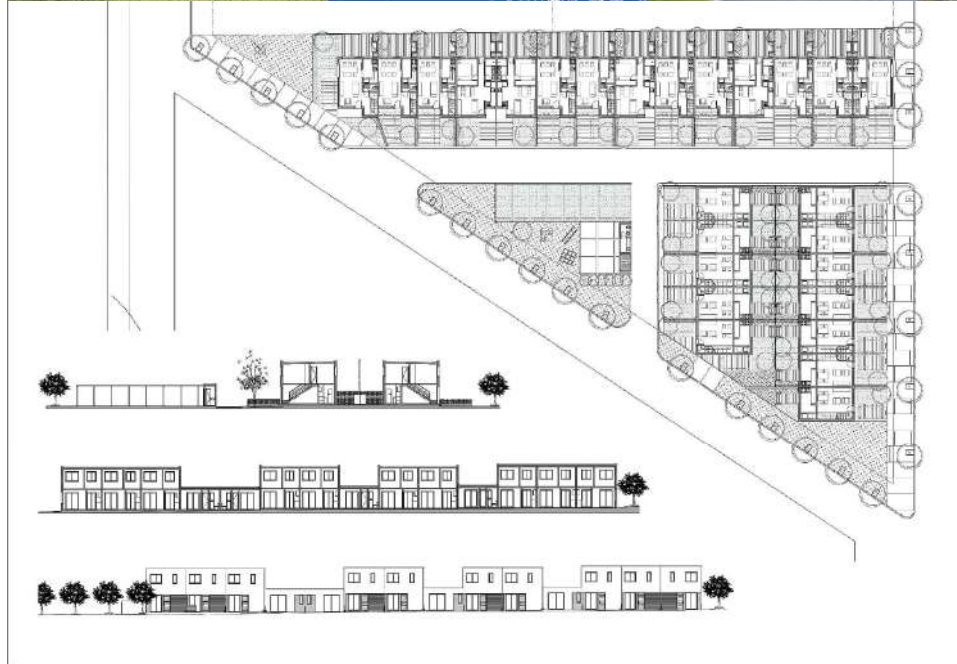

6 VIVIENDAS EN CALLE LARROBLA

DENOMINACIÓN: **CONSTRUCCIONES SUR S.R.L I3** // PROPIETARIO: **CONSTRUCCIÓN SUR S.R.L I3** // AÑO: **2014** // DESTINO: **6 VIVIENDAS** // ESTADO: **CONSTRUIDA REFORMA** //
UBICACIÓN: **CALLE LARROBLA 305** // DEPARTAMENTO: **FLORIDA** // AUTORES: **BOGGIA-CABRERA ARQS. SC**

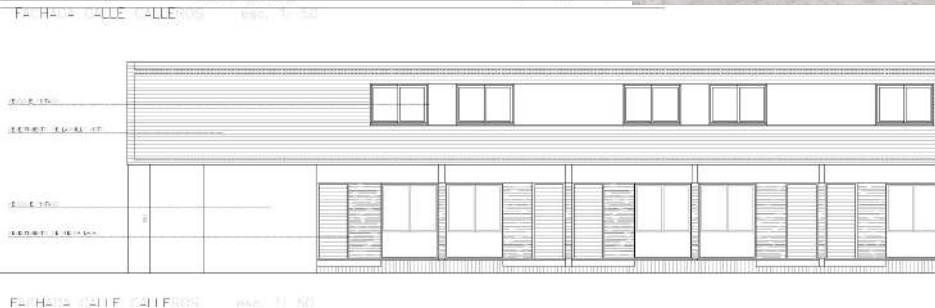

6 VIVIENDAS EN CALLE MISIONES

DENOMINACIÓN: **TU VIVIENDA S.R.L I2** // PROPIETARIO: **TU VIVIENDA S.R.L** // AÑO: **2013** // DESTINO: **6 VIVIENDAS** // ESTADO: **CONSTRUIDA OBRA NUEVA** // UBICACIÓN: **CALLE MISIONES S/N** // DEPARTAMENTO: **FLORIDA** // AUTORES: **CDB ARQUITECTOS**

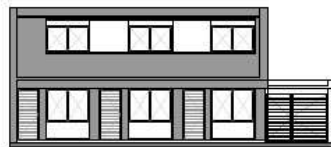
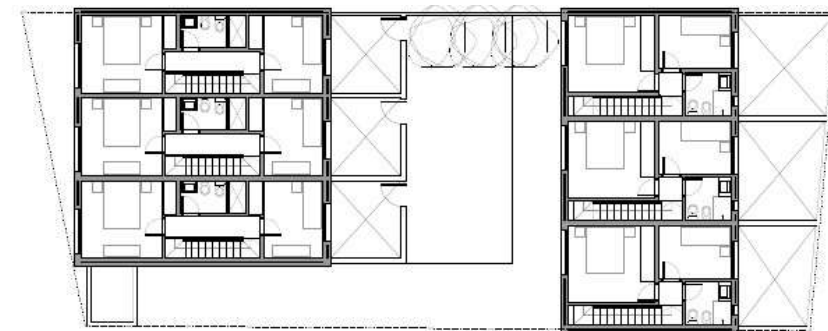
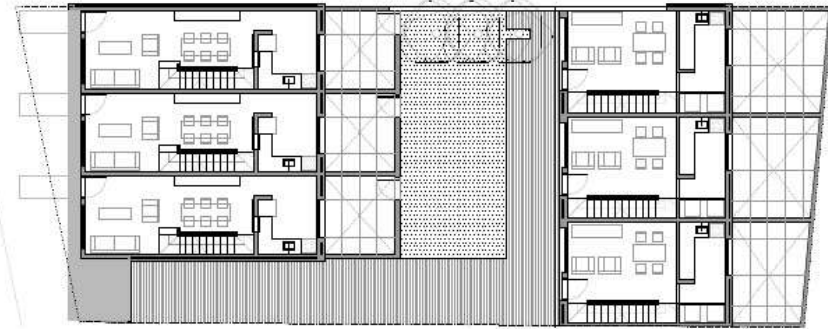

PLANTA 044 - ESCALA 1:200

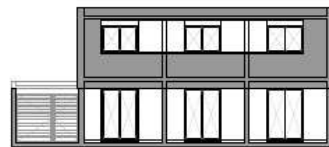

PLANTA 403 - ESCALA 1:200



PLANTA 044 - ESCALA 1:200

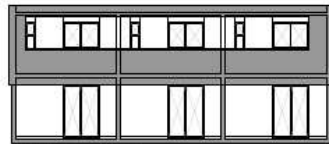

PLANTA 403 - ESCALA 1:200

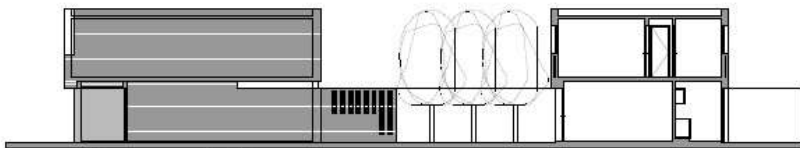

SECCION - ESCALA 1:200



8 VIVIENDAS EN CALLE FAUSTINO LÓPEZ

DENOMINACIÓN: IRLAND-VARELA-IRLAND // PROPIETARIO: IRLAND-VARELA-IRLAND // AÑO: 2012 // DESTINO: 8 VIVIENDAS // ESTADO: CONSTRUIDA OBRA NUEVA
UBICACIÓN: FAUSTINO LOPEZ, ESQ. CALLE 19 DE ABRIL // DEPARTAMENTO: FLORIDA // AUTORES: CDB ARQUITECTOS

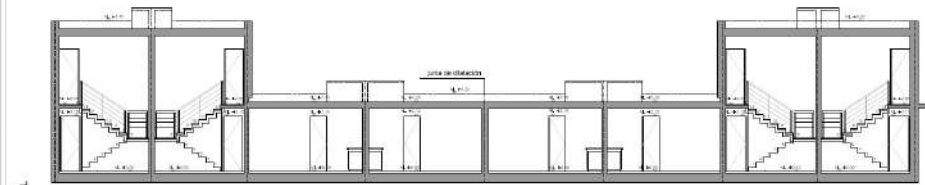
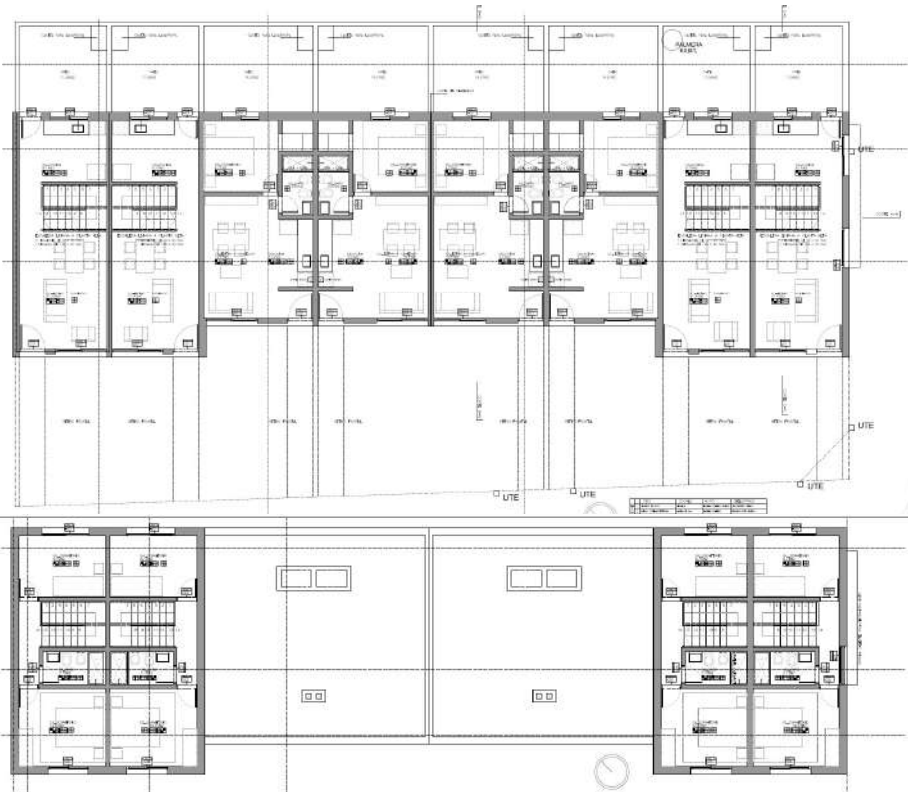

CORTE A - A escala 1:50

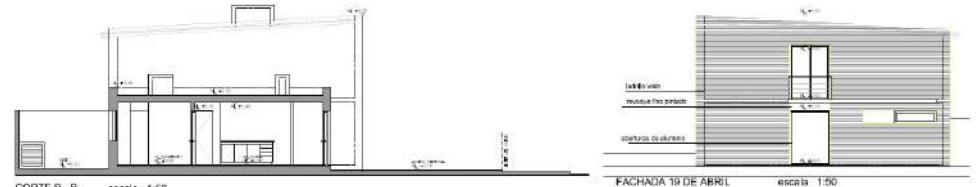

CORTE B - B escala 1:50

FACHADA 19 DE ABRIL escala 1:50

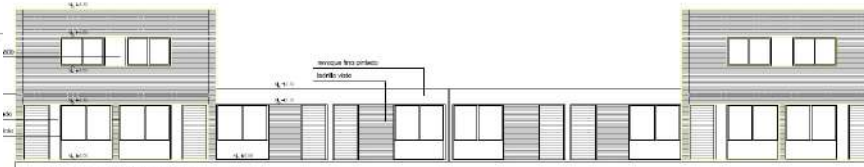

FACHADA FAUSTINO LÓPEZ escala 1:50



VIVIENDAS ANA MORENO MARIZCURRENA 4 VIVIENDAS EN CALLE F. RIVERA

DENOMINACIÓN: ANA MORENO MARIZCURRENA // PROPIETARIO: ANA MORENO MARIZCURRENA // AÑO: 2014 // DESTINO: 4 VIVIENDAS // ESTADO: CONSTRUIDA OBRA NUEVA
UBICACIÓN: RIVERA ESQ. FIGUEROA // DEPARTAMENTO: FLORIDA // AUTORES: BOGGIA-CABRERA ARQS. SC

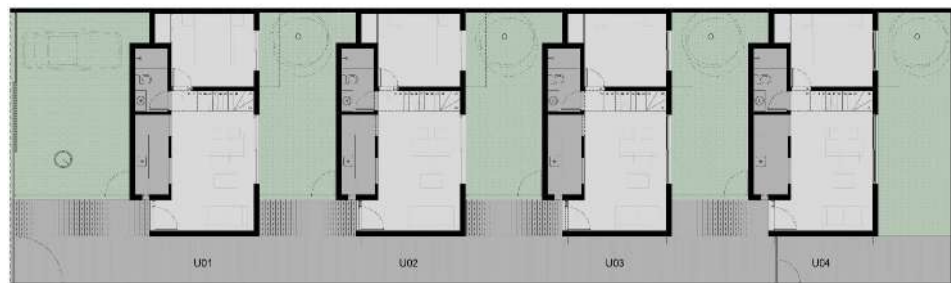
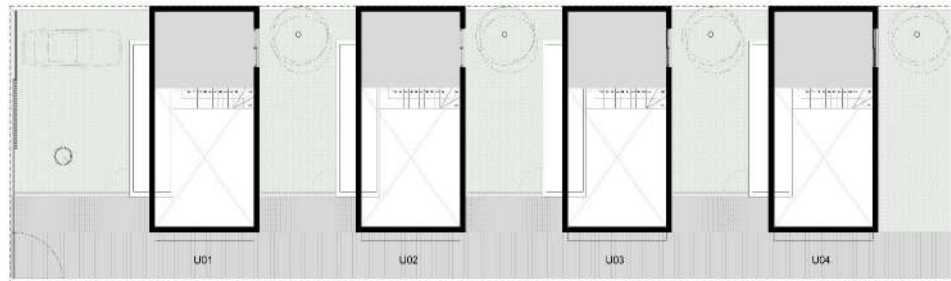
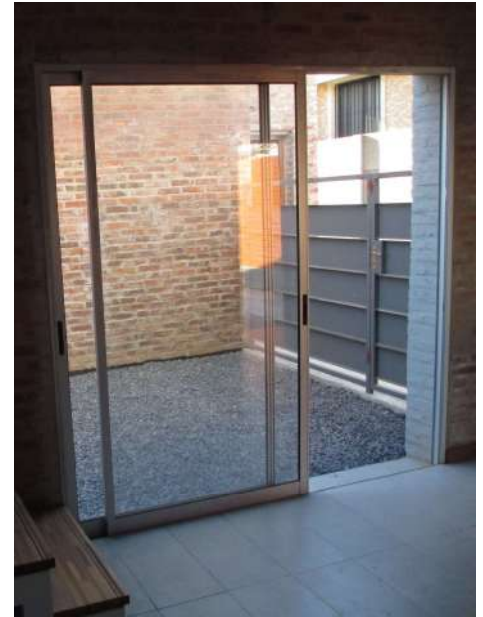
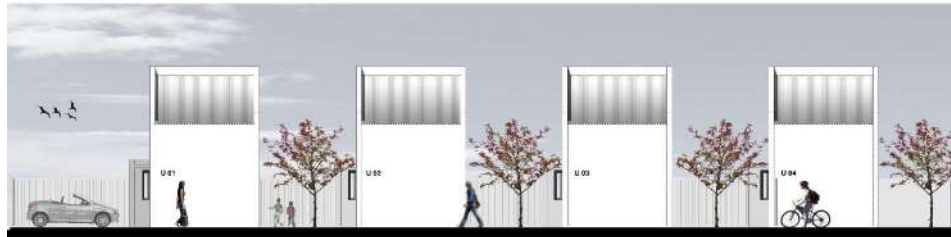
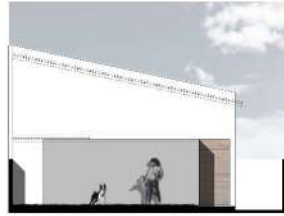
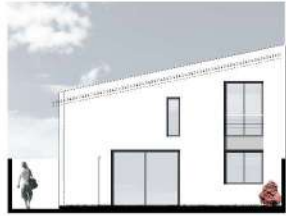

VIVIENDAS LAURA ADIB 3 VIVIENDAS DUPLEX Y COCHERAS EN CALLE SARANDÍ

DENOMINACIÓN: VIVIENDAS LAURA ADIB // PROPIETARIO: LAURA ADIB // AÑO: 2011 // DESTINO: 3 VIVIENDAS // ESTADO: CONSTRUIDA REFORMA
UBICACIÓN: MANUEL CALLEROS Y SARANDÍ // DEPARTAMENTO: FLORIDA // AUTORES: BOGGIA-CABRERA ARQS. SC

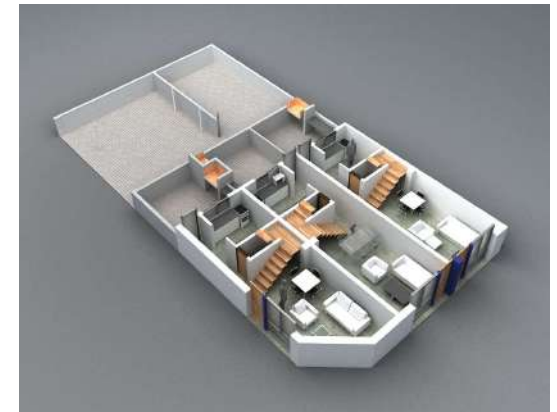

EDIFICIO DE VIVIENDAS PARA LICITACIÓN PÚBLICA CON EMPRESA SABYL

DENOMINACIÓN: PPT / CON EMPRESA SABYL S.A. // PROPIETARIO: PPT / CON EMPRESA SABYL S.A. // AÑO: 2013 // DESTINO: 20 VIVIENDAS // ESTADO: PROYECTO OBRA NUEVA //
 UBICACIÓN: CALLE CARDEILLAC // DEPARTAMENTO: FLORIDA // AUTORES: BOGGIA-CABRERA ARQS. SC



VISTA GENERAL DE CONJUNTO | AEREA



VISTA GENERAL DE CONJUNTO | HORIZONTE NORMAL



VIVIENDA INDIVIDUAL_ OBRA NUEVA

VIVIENDA BOYARO - SENCION

DENOMINACIÓN: VIVIENDA BOYARO - SENCION // PROPIETARIO: CASA DE PLAYA BOYARO - SENCION // AÑO: 2023 // DESTINO: VIVIENDA // ESTADO: PROYECTO // TIPO DE OBRA: OBRA NUEVA // UBICACIÓN: AVDA. AMELIA DE LAPPY Y CALLE DE LOS FRESNOS // DEPARTAMENTO: MALDONADO // AUTORES: DOGLIO + BOGGIA-CABRERA ARQS. SC



terrazza abierta exterior
 nucleo de circulacion
 barbacoa exterior
 zocalo h: 0.95 cm

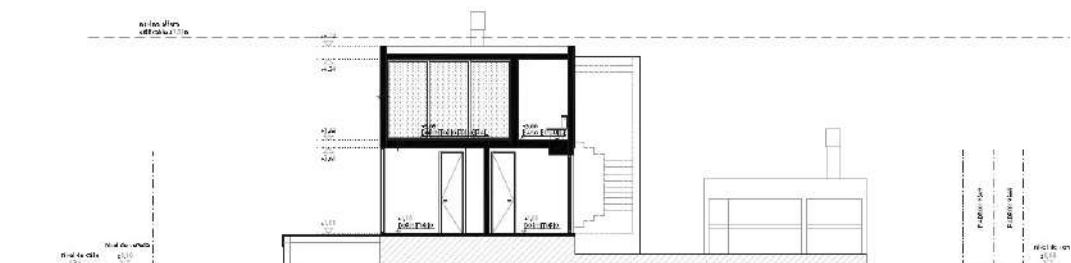
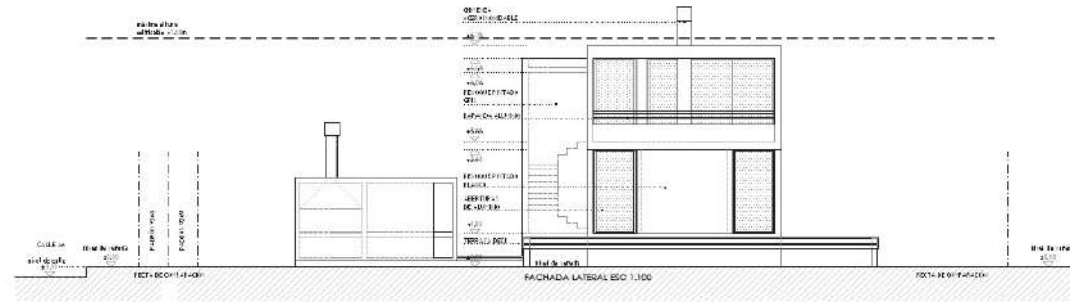
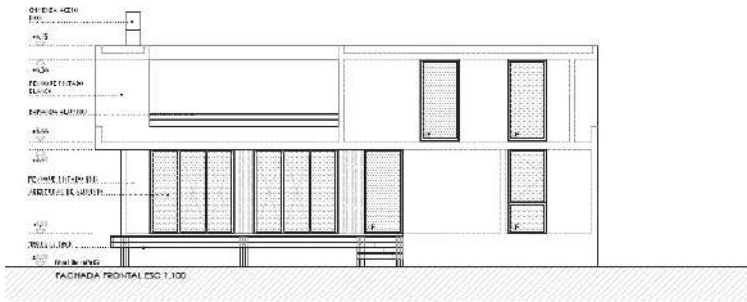
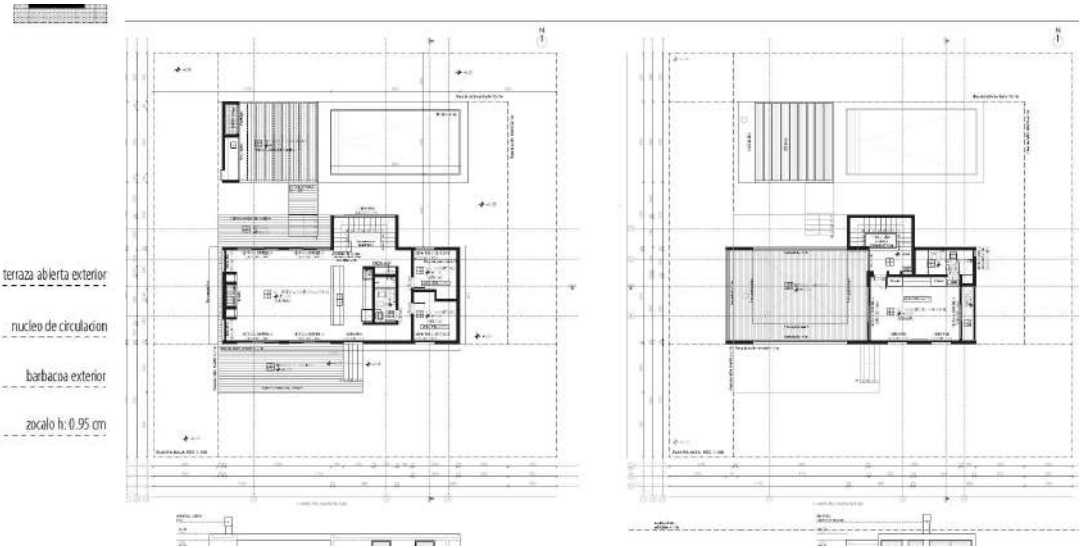

VIVIENDA JOSÉ SIERRA – LUISINA RODRIGUEZ

DENOMINACIÓN: VIVIENDA SIERRA-RODRIGUEZ // PROPIETARIO: SIERRA-RODRIGUEZ // AÑO: 2022 // DESTINO: VIVIENDA // ESTADO: CONSTRUIDA // TIPO DE OBRA: OBRA NUEVA
UBICACIÓN: CAMINO DE LAS HOLANDEAS S/N // DEPARTAMENTO: FLORIDA // AUTORES: BOGGIA-CABRERA ARQS. SC

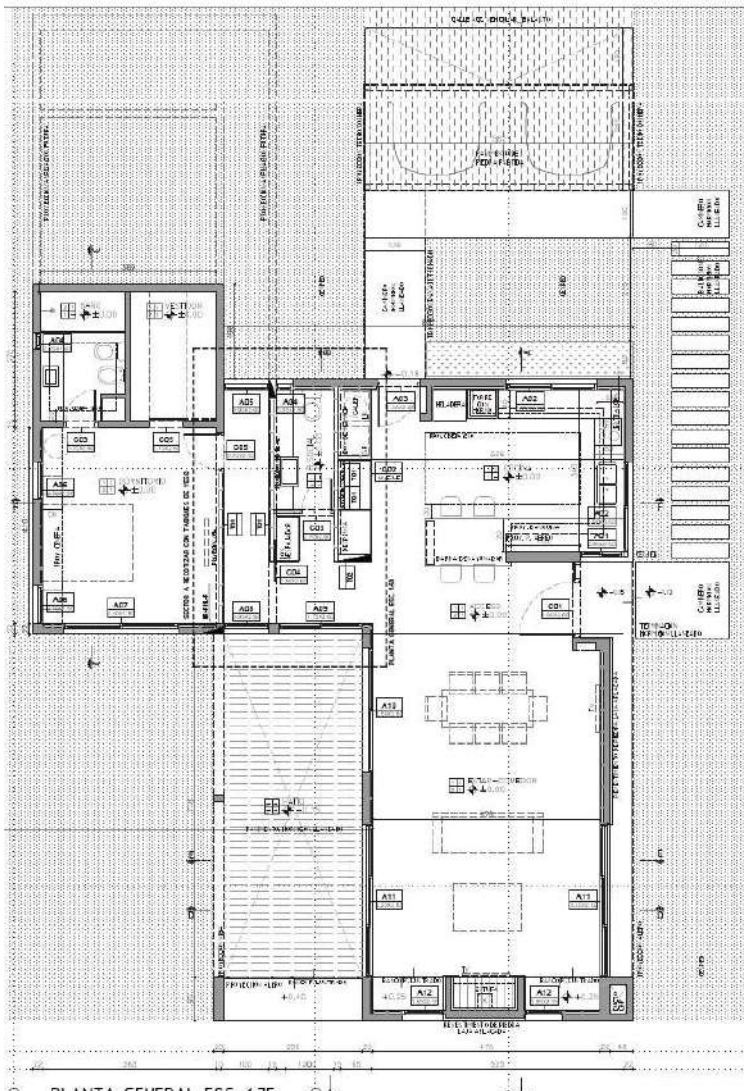

VIVIENDA FACUNDO BARCELÓ

DENOMINACIÓN: VIVIENDA FACUNDO BARCELO // PROPIETARIO: FACUNDO BARCELO // AÑO: 2019 // DESTINO: VIVIENDA // ESTADO: EN OBRA // TIPO DE OBRA: OBRA NUEVA
UBICACIÓN: CALLE PÚBLICA S/N Y RAÚL RODRIGUEZ DE VECCHI // DEPARTAMENTO: FLORIDA // AUTORES: BOGGIA-CABRERA ARQS. SC

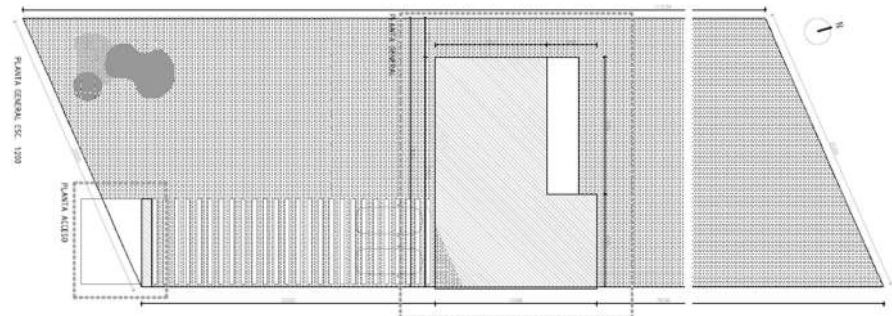
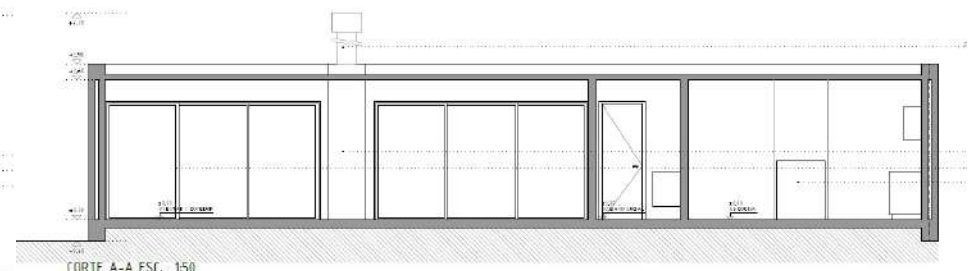
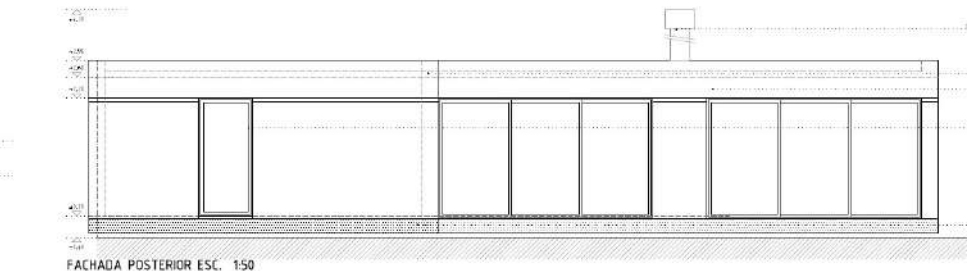
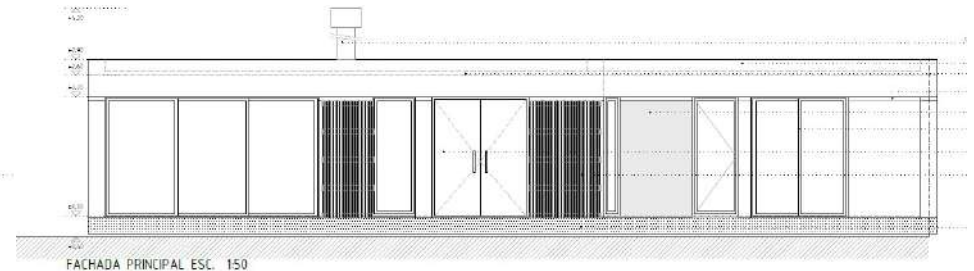
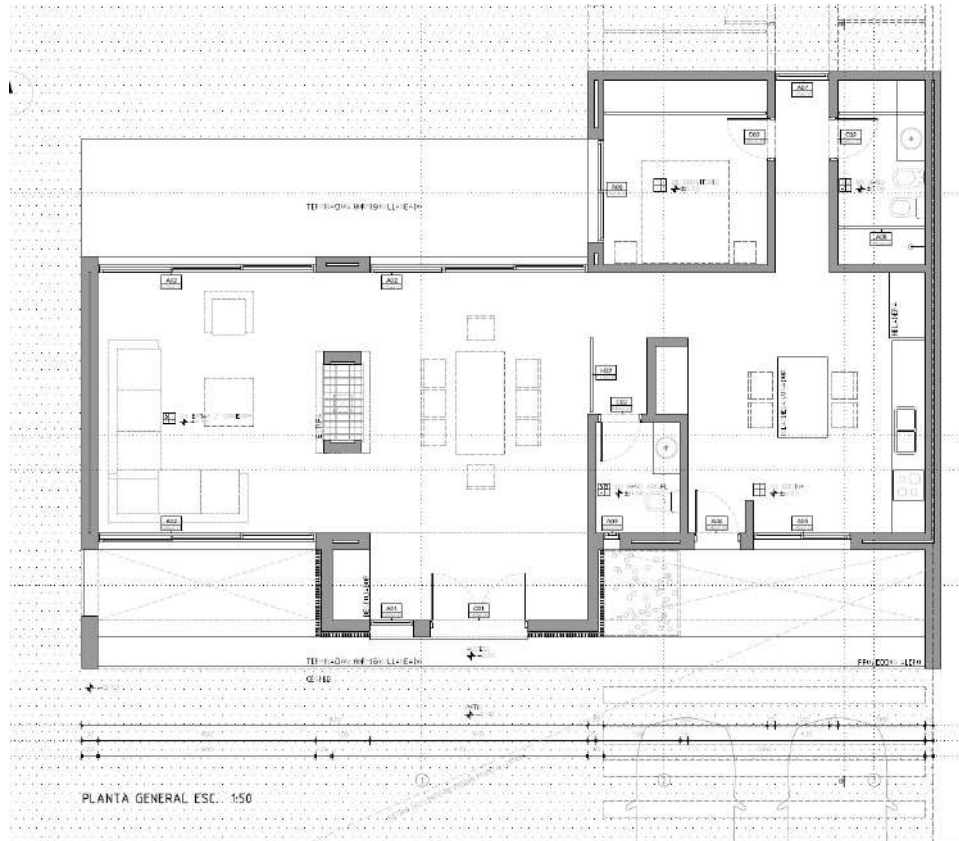

VIVIENDA DE CAMPO IBARBURU-GIL

DENOMINACIÓN: VIVIENDA IBARBURU - GIL // PROPIETARIO: IBARBURU - GIL // AÑO: 2022 // DESTINO: CASA DE CAMPO // ESTADO: CONSTRUIDA // TIPO DE OBRA: OBRA NUEVA // UBICACIÓN: ESTANCIA "LA CUEVA" // DEPARTAMENTO: FLORIDA // AUTORES: BOGGIA-CABRERA ARQS. SC

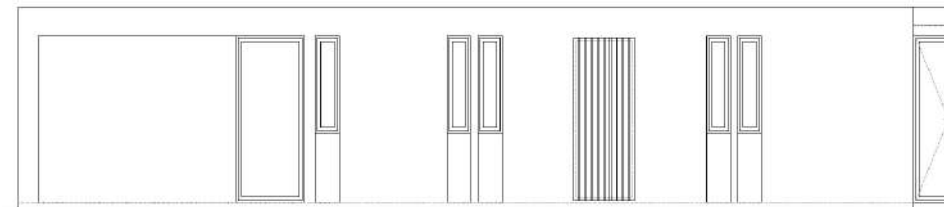
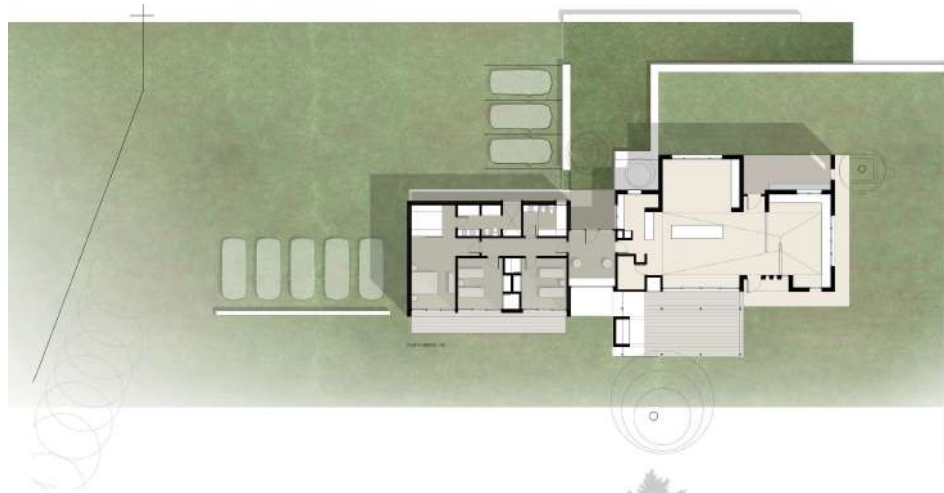

FACHADA POSTERIOR ESCALA 1.50

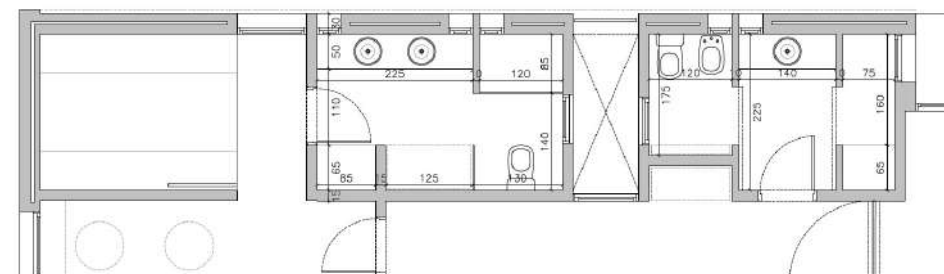

VIVIENDA ROMERO - ACHA

DENOMINACIÓN: **VIVIENDA ROMERO ACHA** // PROPIETARIO: **ROMERO ACHA** // AÑO: **2019** // DESTINO: **VIVIENDA** // ESTADO: **CONSTRUIDA** // TIPO DE OBRA: **OBRA NUEVA** //
UBICACIÓN: **MISIONES S/N, ESQ. A. GALLINAL** // DEPARTAMENTO: **FLORIDA** // AUTORES: **BOGGIA-CABRERA ARQS. SC**

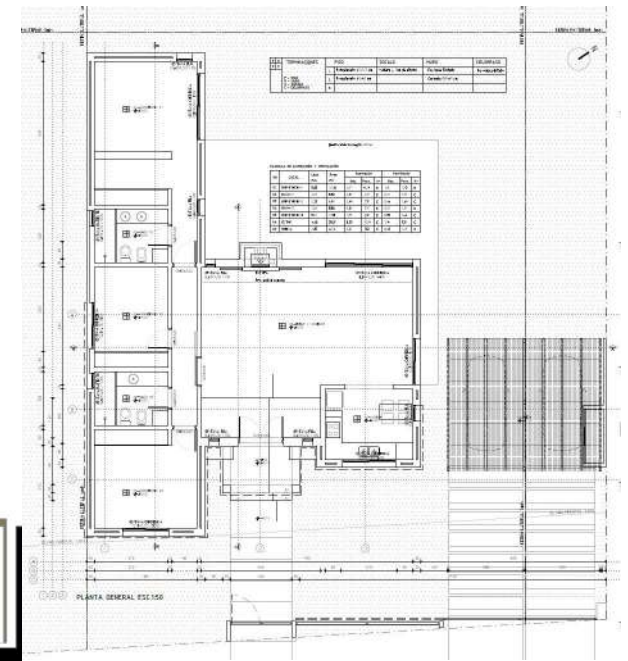

VIVIENDA IRLAND - IRLAND

DENOMINACIÓN: VIVIENDA IRLAND 8 - IRLAND / IRLAND // PROPIETARIO: IRLAND / IRLAND // AÑO: 2019 // DESTINO: VIVIENDA // ESTADO: CONSTRUIDA // TIPO DE OBRA: OBRA NUEVA // UBICACIÓN: CALLE PÚBLICA S/N Y RAÚL RODRIGUEZ DE VECCHI // DEPARTAMENTO: FLORIDA // AUTORES: BOGGIA-CABRERA ARQS. SC

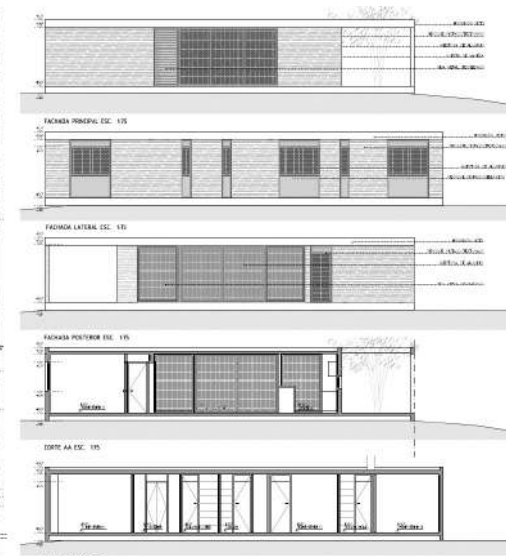
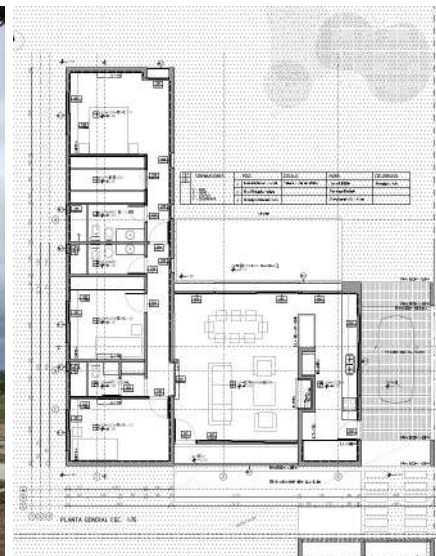

VIVIENDA GOMEZ - CAZET

DENOMINACIÓN: **VIVIENDA GOMEZ - CAZET** // PROPIETARIO: **GOMEZ - CAZET** // AÑO: **2019** // DESTINO: **VIVIENDA** // ESTADO: **CONSTRUIDA** // TIPO DE OBRA: **OBRA NUEVA** //
 UBICACIÓN: **ANDRESITO, ESQ. CHEVESTE** // DEPARTAMENTO: **FLORIDA** // AUTORES: **BOGGIA-CABRERA ARQS. SC**

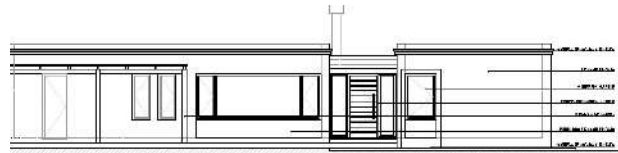
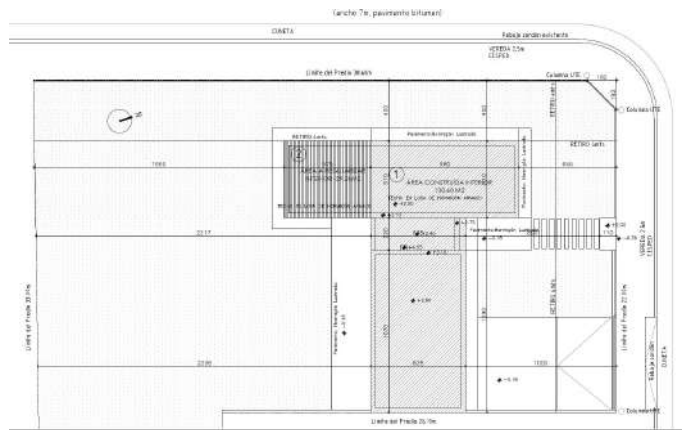

ACRADA PRINCIPAL ESCALA 1:75

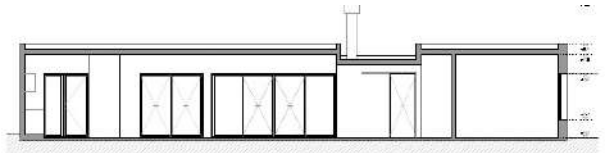

CORTE AA ESCALA 1:15

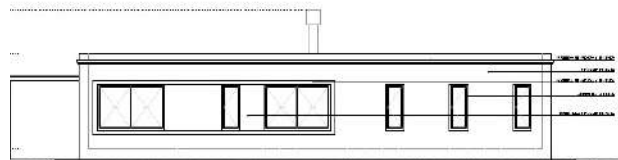

ACRADA LATERAL ESCALA 1:75

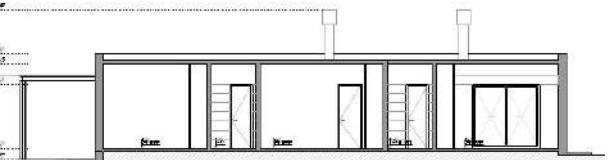

CORTE BB ESCALA 1:15

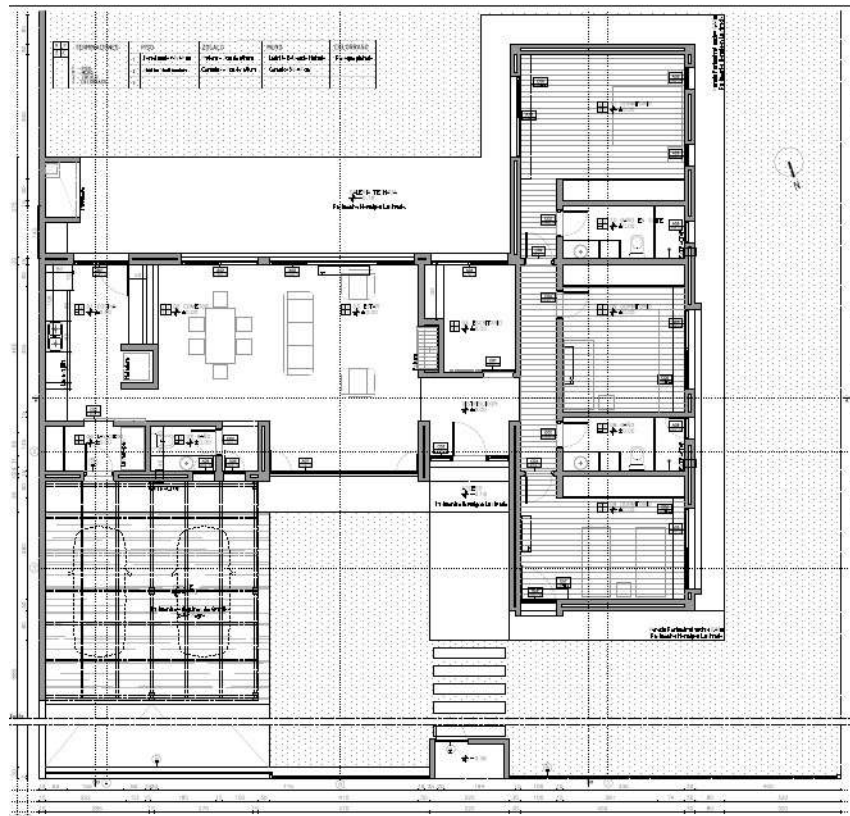

FACHADA PRINCIPAL ESCALA 1:100



FACHADA LATERAL ESCALA 1:100

VIVIENDA IGNACIO VEGA

DENOMINACIÓN: **VIVIENDA IGNACIO VEGA** // PROPIETARIO: **IGNACIO VEGA** // AÑO: **2018** // DESTINO: **VIVIENDA** // ESTADO: **PROYECTO** // TIPO DE OBRA: **OBRA NUEVA** //
UBICACIÓN: **AV. GRAL. ARTIGAS S/N** // DEPARTAMENTO: **FLORIDA** // AUTORES: **BOGGIA-CABRERA ARQS. SC**

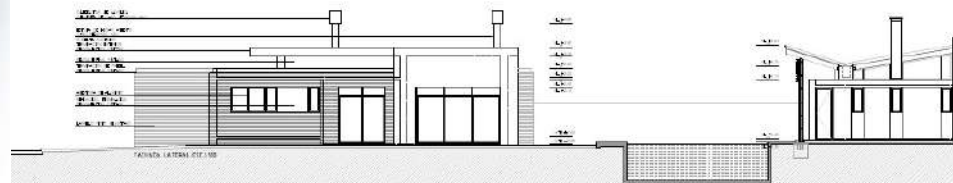
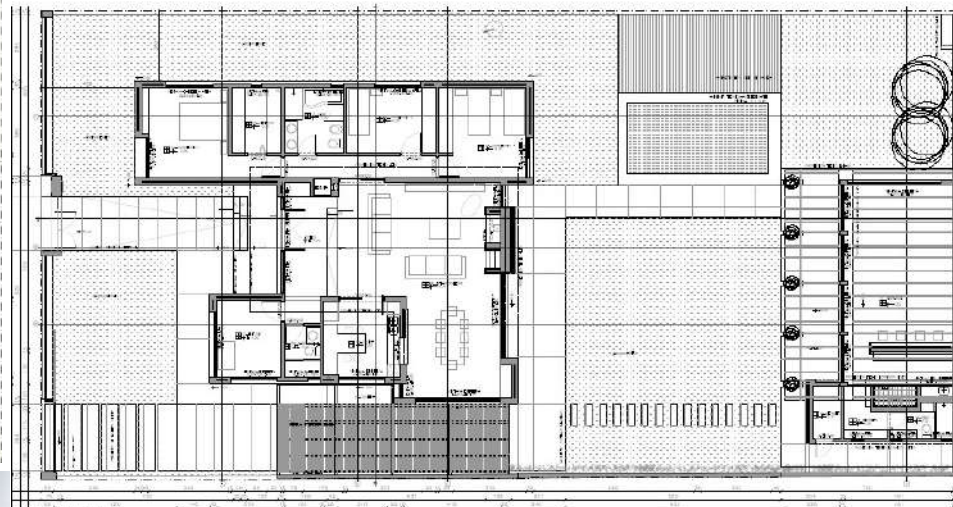

VIVIENDA ROSANNA CABRERA

DENOMINACIÓN: **VIVIENDA ROSANNA CABRERA RECOBA** // PROPIETARIO: **ROSANNA CABRERA RECOBA** // AÑO: **2009** // DESTINO: **VIVIENDA** // ESTADO: **CONSTRUIDA** //////////////////////////////////////
TIPO DE OBRA: **OBRA NUEVA** // UBICACIÓN: **PACHECO Y OBES S/N** // DEPARTAMENTO: **FLORIDA** // AUTORES: **ANDRÉS CABRERA** //////////////////////////////////////

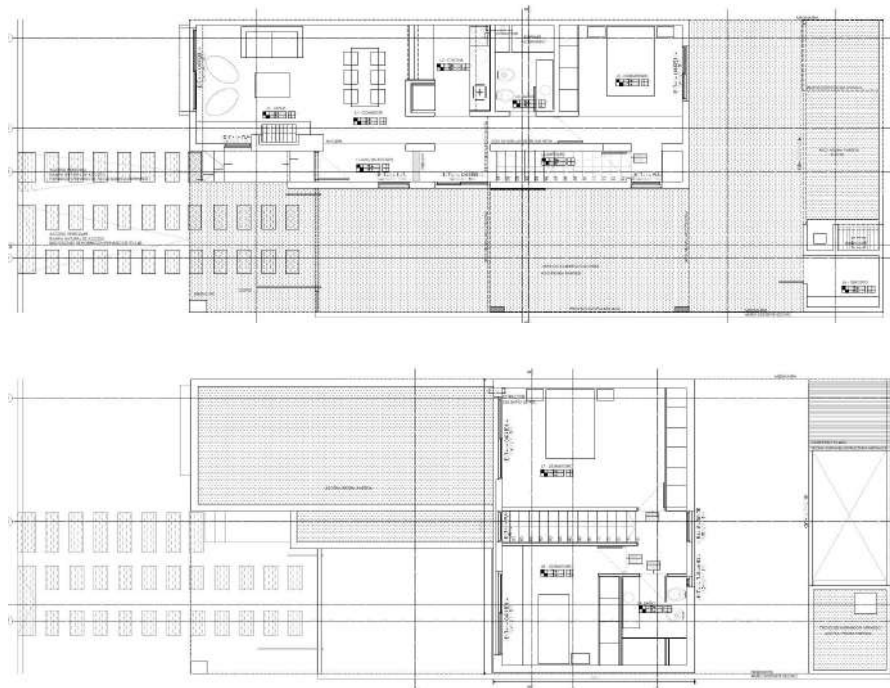

VIVIENDA IRIGOYEN - SYLVA

DENOMINACIÓN: **VIVIENDA IRIGOYEN - SILVA** // PROPIETARIO: **IRIGOYEN - SILVA** // AÑO: **2008** // DESTINO: **VIVIENDA** // ESTADO: **CONSTRUIDA** // TIPO DE OBRA: **OBRA NUEVA** //////////////////////////////////////
UBICACIÓN: **BALTASAR BRUM 579** // DEPARTAMENTO: **FLORIDA** // AUTORES: **CDB ARQUITECTOS** //////////////////////////////////////

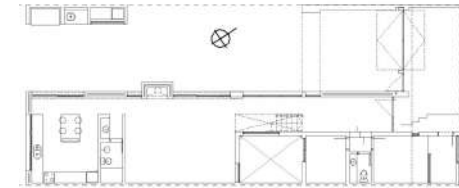

PLANTA BAJA

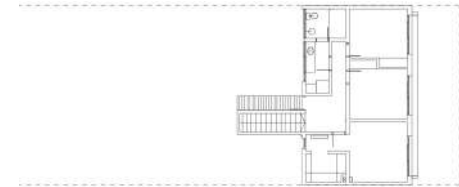

PLANTA ALTA



fachada baltasar brum



VIVIENDA FERNÁNDEZ - SCHWARTZMAN

DENOMINACIÓN: **VIVIENDA FERNANDEZ SCHWARTZMAN** // PROPIETARIO: **FERNANDEZ SCHWARTZMAN** // AÑO: **2008** // DESTINO: **VIVIENDA** // ESTADO: **CONSTRUIDA** //////////////////////////////////////
TIPO DE OBRA: **OBRA NUEVA** // UBICACIÓN: **LA TAHONA** // DEPARTAMENTO: **CANELONÉS** // AUTORES: **CDB ARQUITECTOS** //////////////////////////////////////



VIVIENDA DE TEMPORADA ANA MORENO MARIZCURRENA

DENOMINACIÓN: **VIVIENDA ANA MORENO MARIZCURRENA** // PROPIETARIO: **ANA MORENO MARIZCURRENA** // AÑO: **2007** // DESTINO: **CASA DE PLAYA** // ESTADO: **CONSTRUIDA** //////////////////////////////////////
TIPO DE OBRA: **OBRA NUEVA** // UBICACIÓN: **LA PREDERA** // DEPARTAMENTO: **ROCHA** // AUTORES: **CDB ARQUITECTOS** //////////////////////////////////////

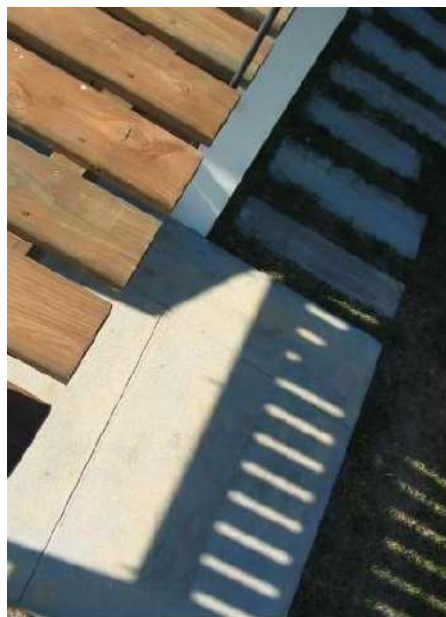

VIVIENDA DE TEMPORADA EDUARDO SPROVIERI

DENOMINACIÓN: **VIVIENDA SPROVIERI** // PROPIETARIO: **EDUARDO SPROVIERI** // AÑO: **2006** // DESTINO: **CASA DE PLAYA** // ESTADO: **CONSTRUIDA** // TIPO DE OBRA: **OBRA NUEVA** //
UBICACIÓN: **SAUCE DE PORTEZUELO** // DEPARTAMENTO: **MALDONADO** // AUTORES: **CABRERA-DOGLIO ARQUITECTOS**

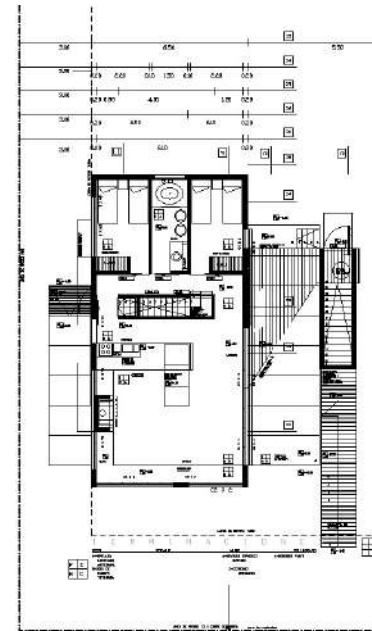

PLANTA BAJA ESCALA 1:100

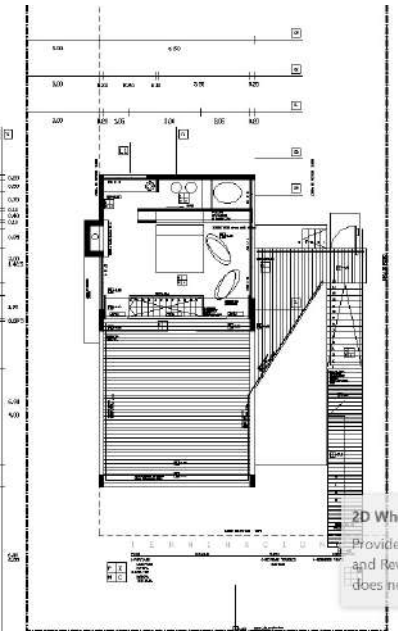

PLANTA ALTA ESCALA 1:100



VIVIENDA RICARDO ZUCCOLINI

DENOMINACIÓN: **VIZZIO - RICARDO ZUCCOLINI** // PROPIETARIO: **RICARDO ZUCCOLINI** // AÑO: **2004** // DESTINO: **CASA DE PLAYA** // ESTADO: **PROYECTO** // TIPO DE OBRA: **OBRA NUEVA** //
UBICACIÓN: **EL PINAR** // DEPARTAMENTO: **CANELONES** // AUTORES: **CABRERA-DOGLIO ARQUITECTOS**

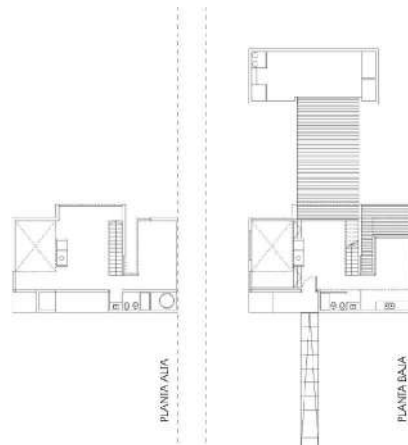
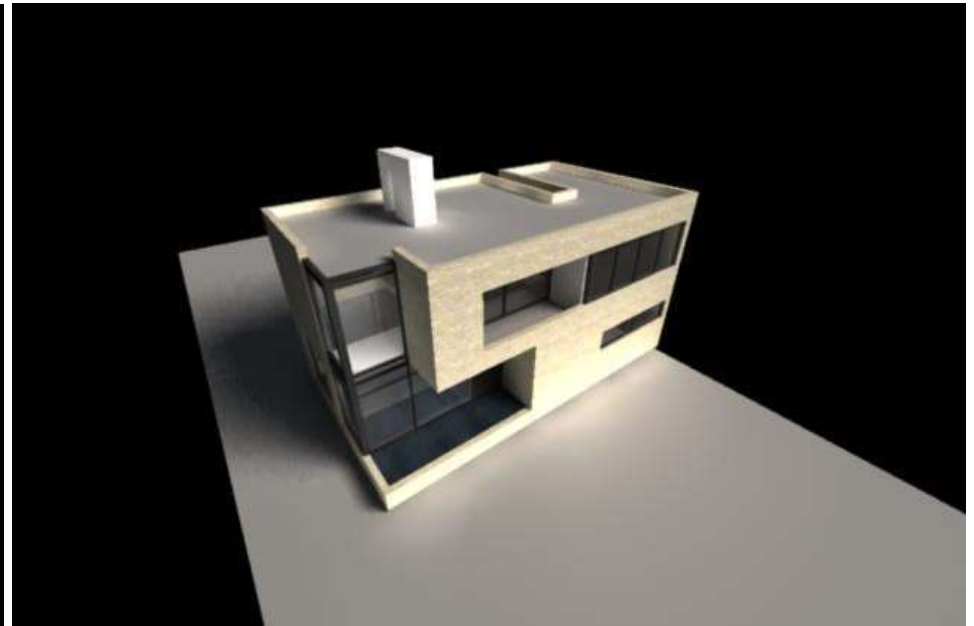

VIVIENDA INDIVIDUAL_REFORMA

VIVIENDA GUSTAVO BASSO – DANIELA CABRAL

DENOMINACIÓN: DANIELA CABRAL - GUSTAVO BASSO // PROPIETARIO: DANIELA CABRAL - GUSTAVO BASSO // AÑO: 2023 // DESTINO: VIVIENDA // ESTADO: EN OBRA
TIPO DE OBRA: REFORMA Y AMPLIACIÓN // UBICACIÓN: JUAN I. CARDOZO 703 // DEPARTAMENTO: FLORIDA // AUTORES: BOGGIA-CABRERA ARQS. SC

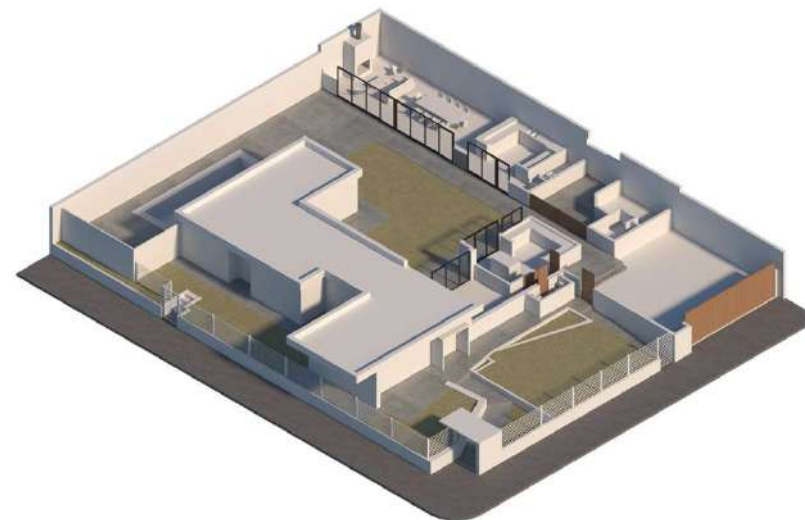
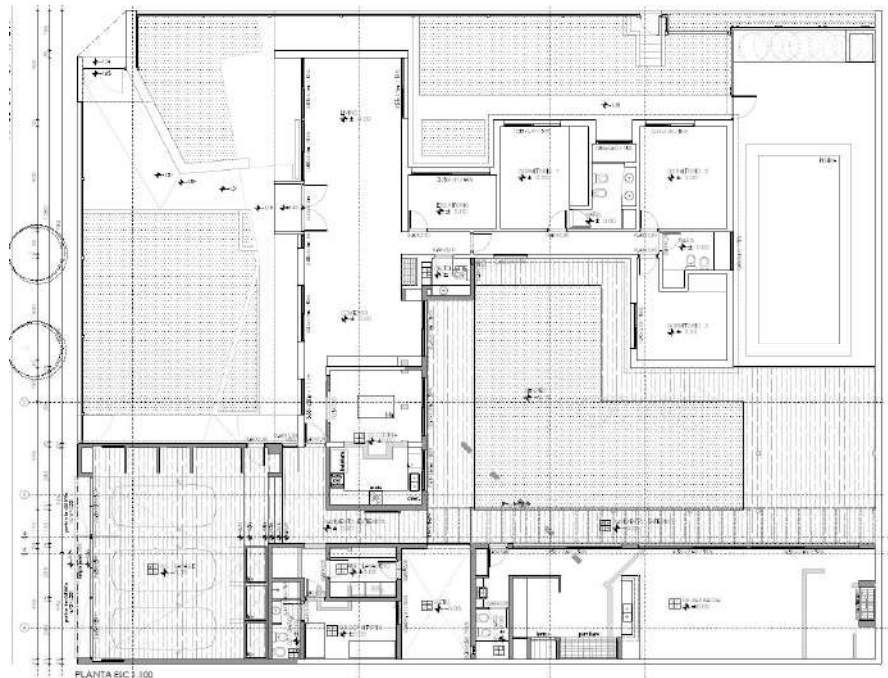

VIVIENDA FERNÁN MONTELONGO

DENOMINACIÓN: FERNÁN MONTELONGO // PROPIETARIO: FERNÁN MONTELONGO // AÑO: 2011 // DESTINO: VIVIENDA // ESTADO: CONSTRUIDA // TIPO DE OBRA: REFORMA
UBICACIÓN: J. ZORRILLA DE SAN MARTIN S/N// DEPARTAMENTO: FLORIDA // AUTORES: BOGGIA-CABRERA ARQS. SC

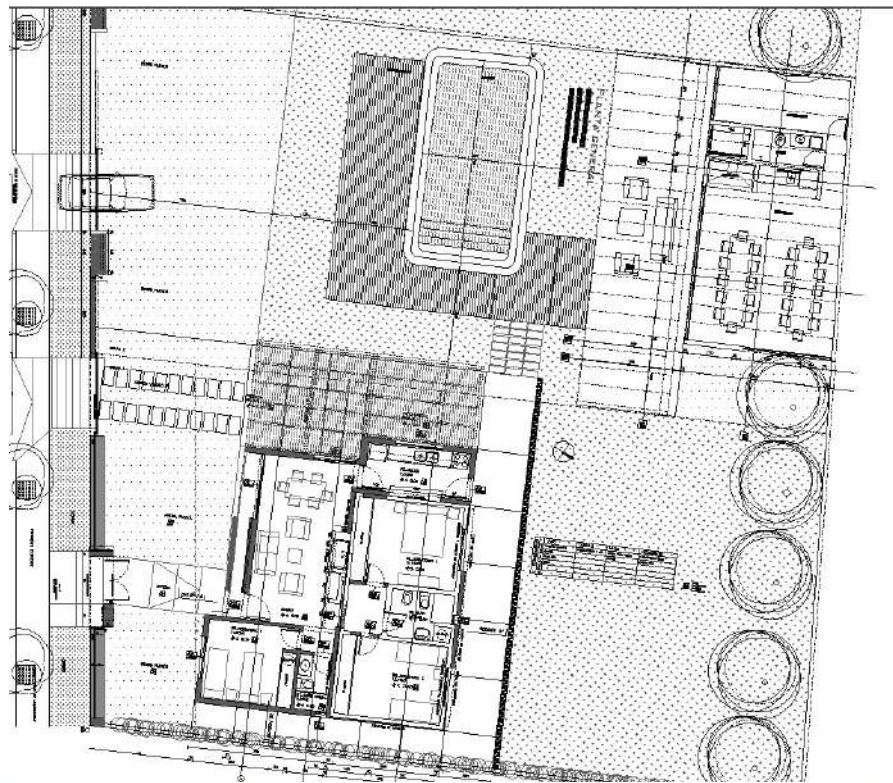

VIVIENDA SOFÍA MORAES

DENOMINACIÓN: **SOFIA MORAES** // PROPIETARIO: **SOFIA MORAES** // AÑO: **2019** // DESTINO: **VIVIENDA** // ESTADO: **EN OBRA** // TIPO DE OBRA: **REFORMA Y AMPLIACIÓN** // UBICACIÓN: **CALLE ANTOLIN URIOSTE, ESQ. MTRA. ANGELA GIL** // DEPARTAMENTO: **FLORIDA** // AUTORES: **BOGGIA-CABRERA ARQS. SC**

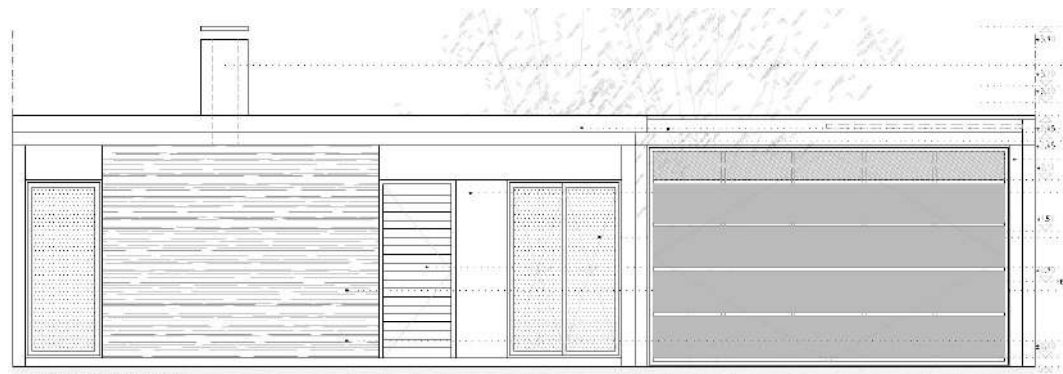
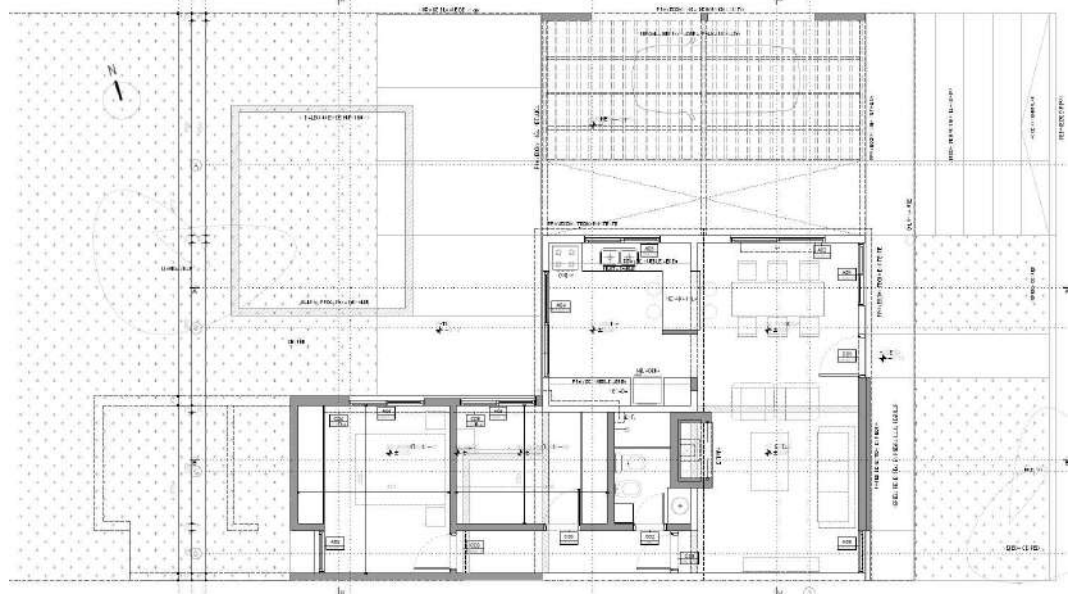

FACHADA PRINCIPAL ESC. 125

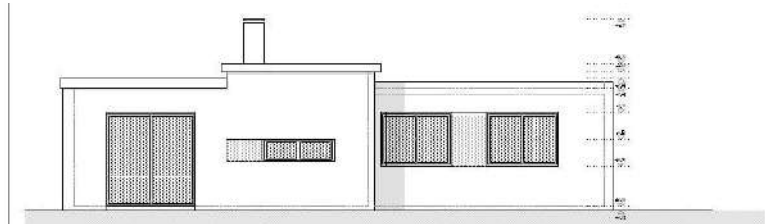
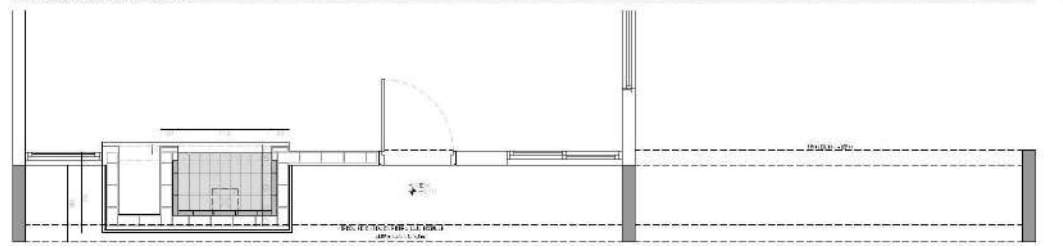

FACHADA LATERAL ESC. 150

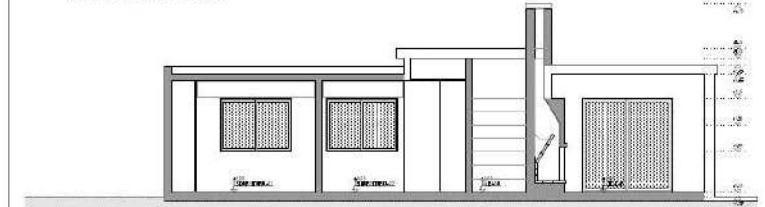

CORTE DB ESC. 150

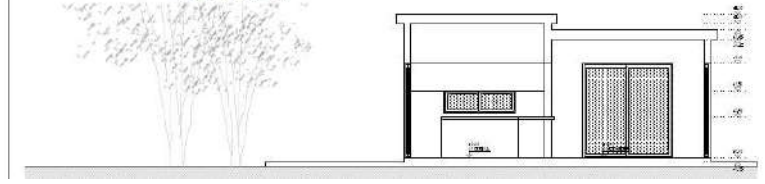

VIVIENDA MARÍA EUGENIA PEREZ

DENOMINACIÓN: **MARÍA EUGENIA PEREZ (PA+PB)** // PROPIETARIO: **MARÍA EUGENIA PEREZ** // AÑO: **2019** // DESTINO: **VIVIENDA** // ESTADO: **CONSTRUIDA** //////////////////////////////////////
TIPO DE OBRA: **REFORMA Y AMPLIACIÓN** // UBICACIÓN: **INDEPENDENCIA 975** // DEPARTAMENTO: **FLORIDA** // AUTORES: **BOGGIA-CABRERA ARQS. SC** //////////////////////////////////////

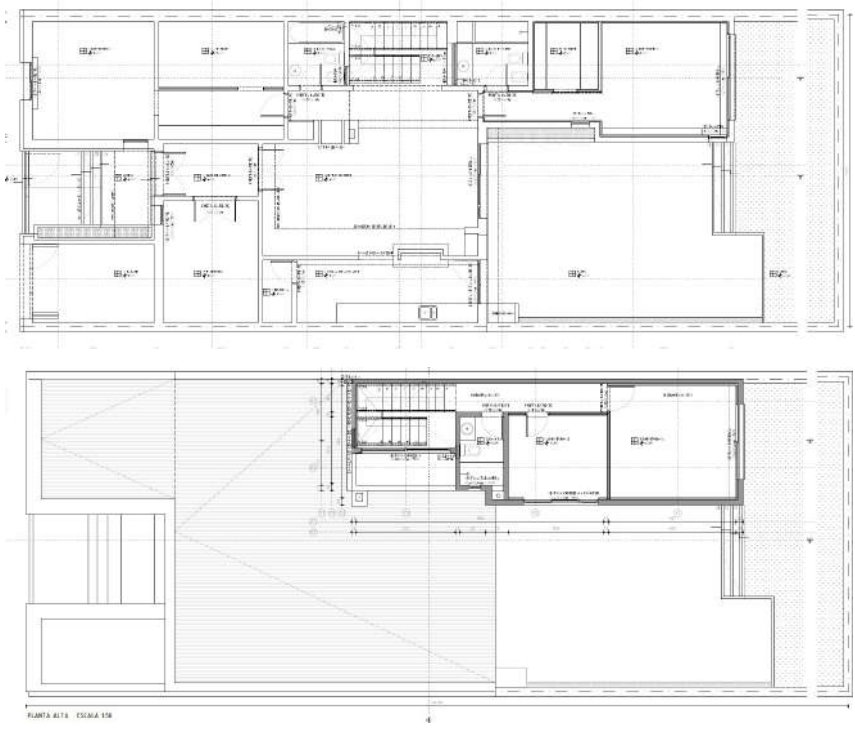

CASA DE CAMPO GUSTAVO MACCIÓ

DENOMINACIÓN: **GUSTAVO MACCIÓ** // PROPIETARIO: **GUSTAVO MACCIÓ** // AÑO: **2015** // DESTINO: **CASA DE CAMPO** // ESTADO: **CONSTRUIDA** // TIPO DE OBRA: **REFORMA** //
UBICACIÓN: **PARAJE MAESTRE CAMPO KM 207** // DEPARTAMENTO: **DURAZNO** // AUTORES: **BOGGIA-CABRERA ARQS. SC**

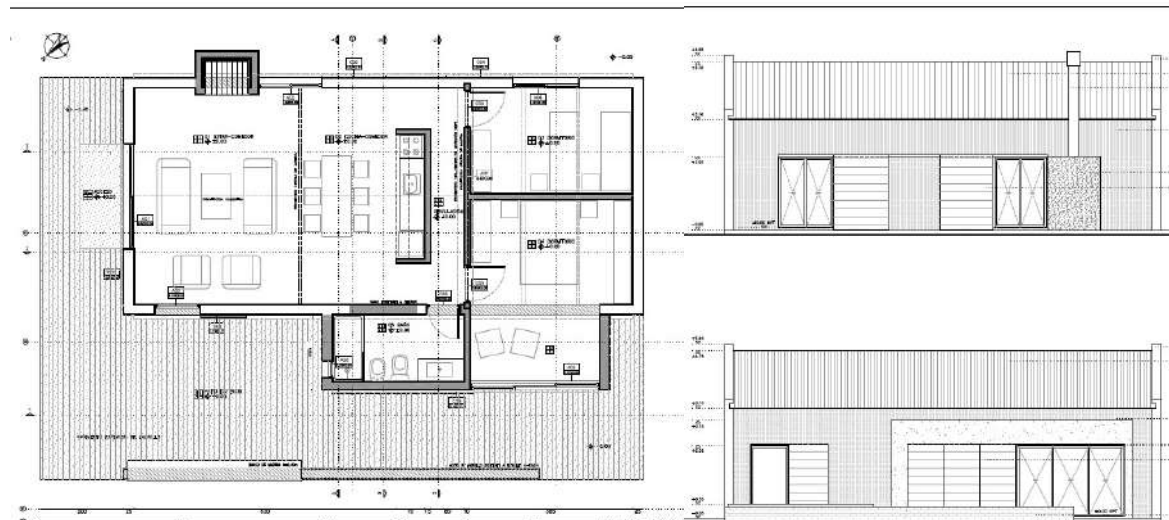

VIVIENDA PEÑA - BARBOZA

DENOMINACIÓN: PEÑA - BARBOZA // PROPIETARIO: PEÑA - BARBOZA // AÑO: 2001 // DESTINO: VIVIENDA // ESTADO: PROYECTO // TIPO DE OBRA: REFORMA
 UBICACIÓN: A. M. FERNÁNDEZ // DEPARTAMENTO: FLORIDA // AUTORES: CDBARQS

PEÑA + BARBOZA + FLIA

VIVIENDA UNIFAMILIAR - REFORMA Y AMPLIACIÓN
 ANTONIO MARÍA FERNÁNDEZ 509



PLANTA BAJA - NL 0.00

ACCESO
 GARAJE
 BARBACOA
 ESTAR DIARIO
 DORMITORIO 1
 COCINA COMEDOR
 PATIO INTERIOR

PEÑA + BARBOZA + FLIA

VIVIENDA UNIFAMILIAR - REFORMA Y AMPLIACIÓN
 ANTONIO MARÍA FERNÁNDEZ 509



FACHADA A.M.FERNANDEZ

CDBARQS
 arquitectura
 diseño

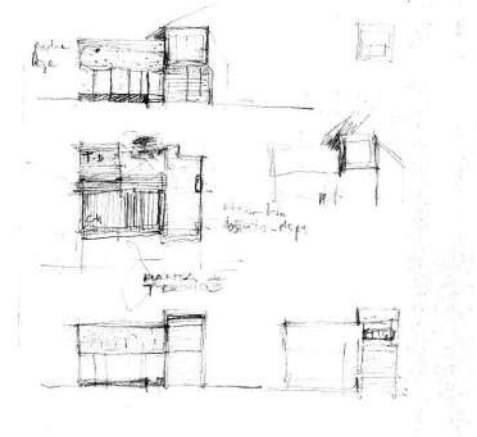

V03- GENERAL



CDBARQS
 arquitectura
 diseño



PLANTA ALTA- NL +2.40

ESTUDIO
 DORMITORIO 2
 VACIO SOBRE PATIO INTERIOR
 VACIO SOBRE ESTAR DIARIO
 TERRAZA

V01- ACCESO



V02- GENERAL



VIVIENDA DE TEMPORADA ANA MORENO MARIZCURRENA

DENOMINACIÓN: RIOS - NOVO // PROPIETARIO: RIOS - NOVO // AÑO: 2001 // DESTINO: VIVIENDA // ESTADO: CONSTRUIDA // TIPO DE OBRA: REFORMA
UBICACIÓN: DR GONZALEZ // DEPARTAMENTO: FLORIDA // AUTORES: BOGGIA-CABRERA ARQS. SC

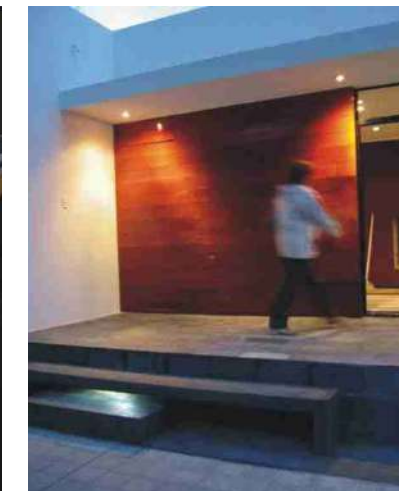
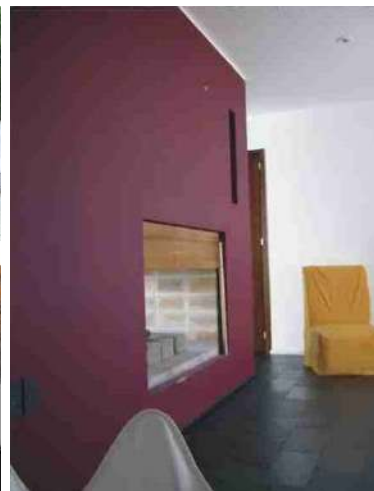
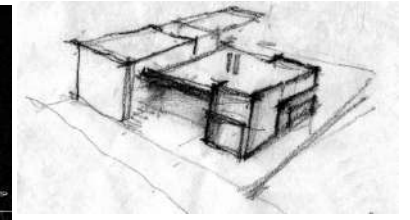

COMERCIAL // INSTITUCIONAL // OTROS

FERROSUR - CIFER

DENOMINACIÓN: FERROSUR - CIFER // PROPIETARIO: FERROSUR S.R.L. // AÑO: 2022 // DESTINO: LOCAL COMERCIAL // ESTADO: CONSTRUIDA // TIPO DE OBRA: REFORMA
UBICACIÓN: LUIS A. DE HERRERA 386 // DEPARTAMENTO: FLORIDA // AUTORES: BOGGIA-CABRERA ARQS. SC

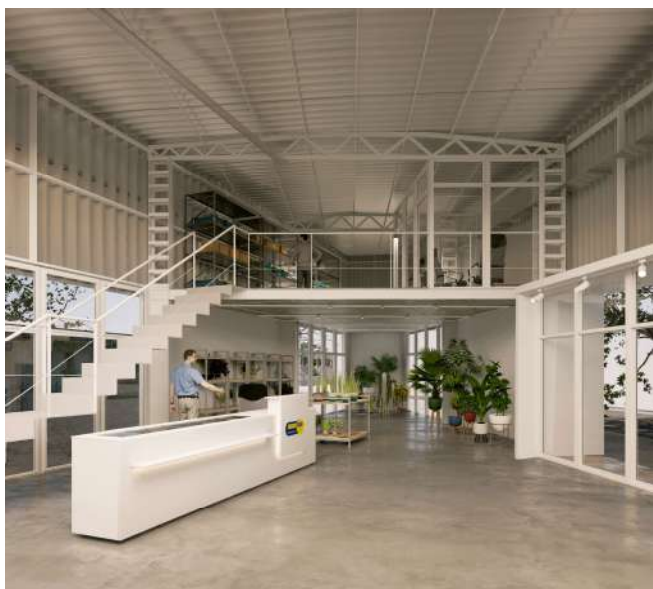
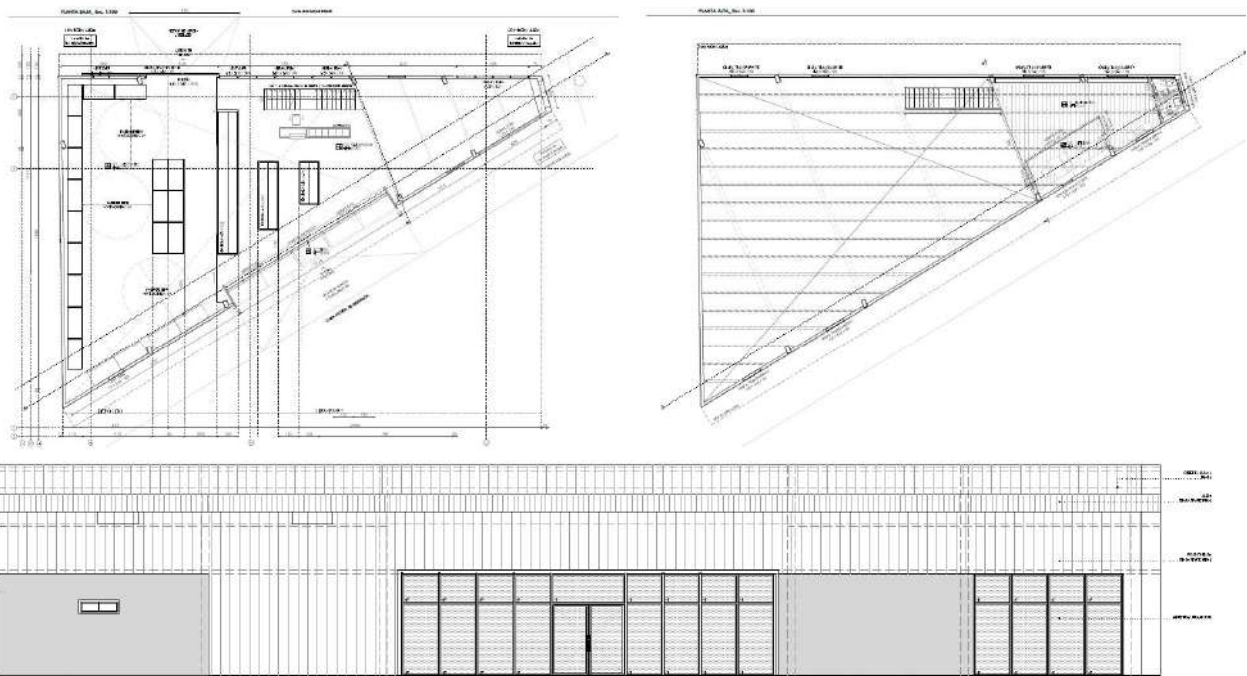

SACOF SUCURSAL CALLE J. P. VARELA - FLORIDA

DENOMINACIÓN: SACOF JPV // PROPIETARIO: SACOF S.R.L. // AÑO: 2023 // DESTINO: S.MEDICO Y OFICINAS // ESTADO: EN CONSTRUCCIÓN // TIPO DE OBRA: REFORMA Y AMPLIACIÓN // UBIACIÓN: JOSÉ PEDRO VARELA 2900 // DEPARTAMENTO: FLORIDA // AUTORES: BOGGIA-CABRERA ARQS. SC

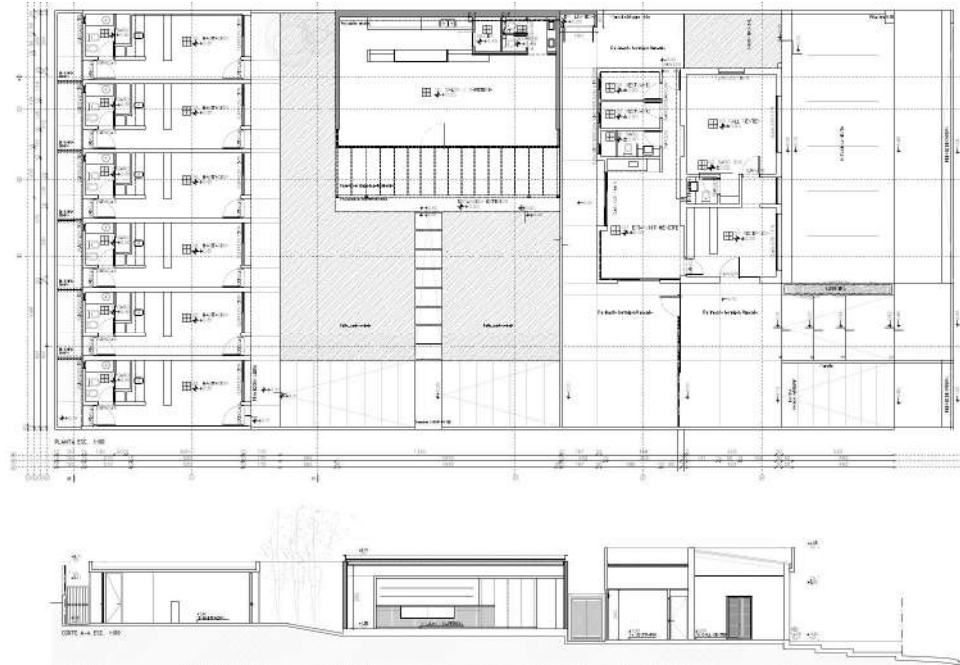

FEDERACIÓN DE TRANSPORTISTAS DE LA BEBIDA *FETRABE*

DENOMINACIÓN: **FETRABE** // PROPIETARIO: **FETRABE** // AÑO: **2023** // DESTINO: **OFICINAS** // ESTADO: **PROYECTO** // TIPO DE OBRA: **OBRA NUEVA** // UBICACIÓN: **CAMINO ECARRASCO ESQ. HAVRE** // DEPARTAMENTO: **MONTEVIDEO** // AUTORES: **DOGLIO + BOGGIA-CABRERA ARQS. SC**

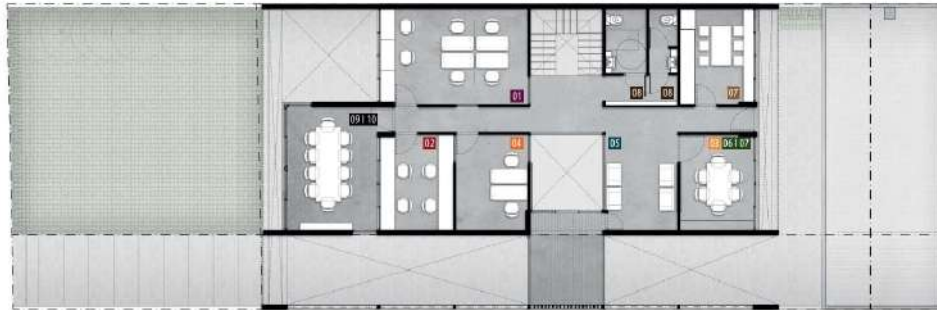

PLANTA ALTA esc. 1:100



PLANTA BAJA esc. 1:100

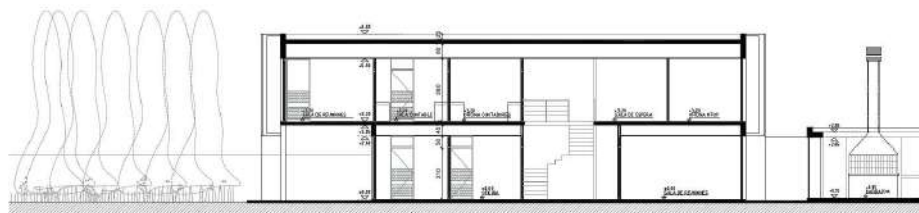

CORTE LONGITUDINAL esc. 1:100

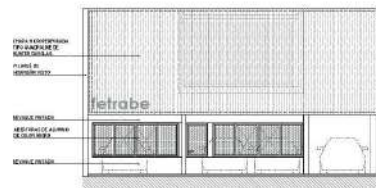

FACHADA FRONTAL esc. 1:100

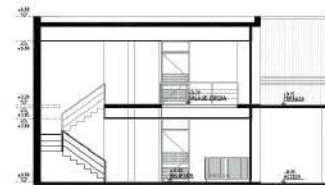

CORTE TRANSVERSAL esc. 1:100



CEMENTERIO PARQUE *PARAÍSO ETERNO*

DENOMINACIÓN: CEMENTERIO PARQUE "PARAÍSO ETERNO" // PROPIETARIO: UNEDAL S.A. // AÑO: 2020 // DESTINO: CEMENTERIO PARQUE // ESTADO: CONSTRUIDA
TIPO DE OBRA: OBRA NUEVA // UBICACIÓN: RUTA NACIONAL KM 84 // DEPARTAMENTO: FLORIDA // AUTORES: BOGGIA-CABRERA ARQS. SC

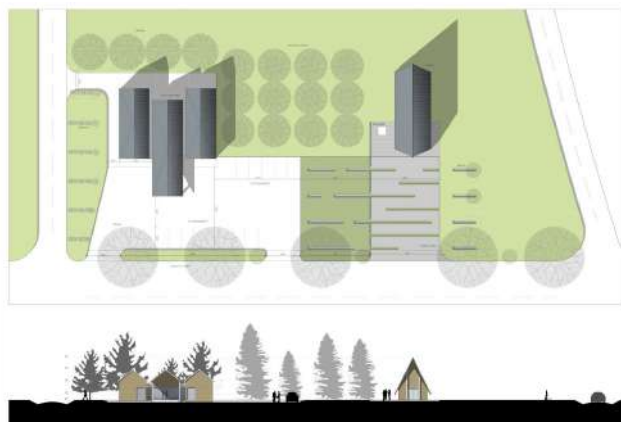

SOCIEDAD CRIOLLA *LOS PATRICIOS DEL 25*

DENOMINACIÓN: **SOCIEDAD CRIOLLA LOS PATRICIOS DEL 25** // PROPIETARIO: **SOCIEDAD CRIOLLA LOS PATRICIOS DEL 25** // AÑO: **2020** // DESTINO: **SALÓN MULTIUSO Y SERVICIOS** // ESTADO: **CONSTRUIDA** // TIPO DE OBRA: **OBRA NUEVA** // UBICACIÓN: **CALLE PÚBLICA EX CAMINO ALOY** // DEPARTAMENTO: **FLORIDA** // AUTORES: **BOGGIA-CABRERA ARQS. SC**

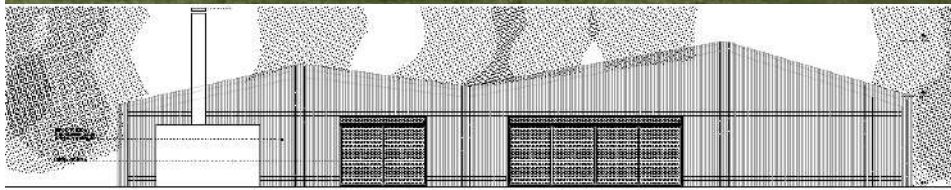
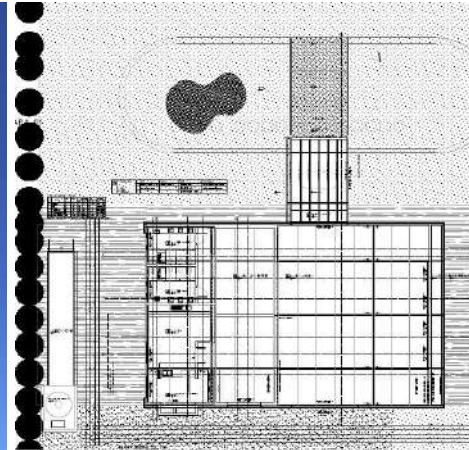

CENTRO DE ARTES ESCÉNICAS DE FLORIDA / CAEF

DENOMINACIÓN: C.A.E.F -CENTRO DE ARTES ESCÉNICAS DE FLORIDA // PROPIETARIO: INTENDENCIA DE FLORIDA // AÑO: 2018 // DESTINO: CENTRO DE ARTES ESCENICAS // ESTADO: CONSTRUIDA // TIPO DE OBRA: REFORMA Y AMPLIACIÓN // UBICACIÓN: GRAL. VENANCIO FLORES 3380 // DEPARTAMENTO: FLORIDA // AUTORES: BOGGIA-CABRERA ARQS. SC

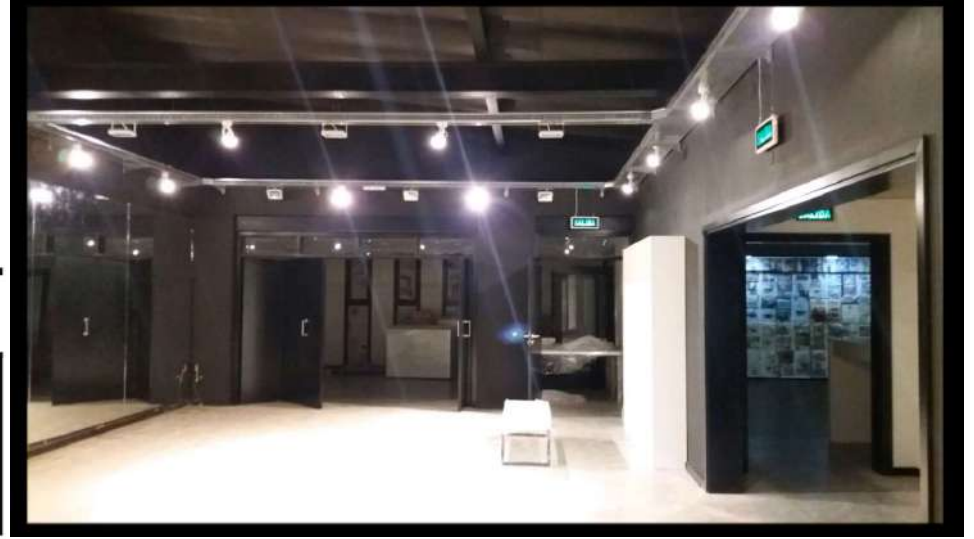
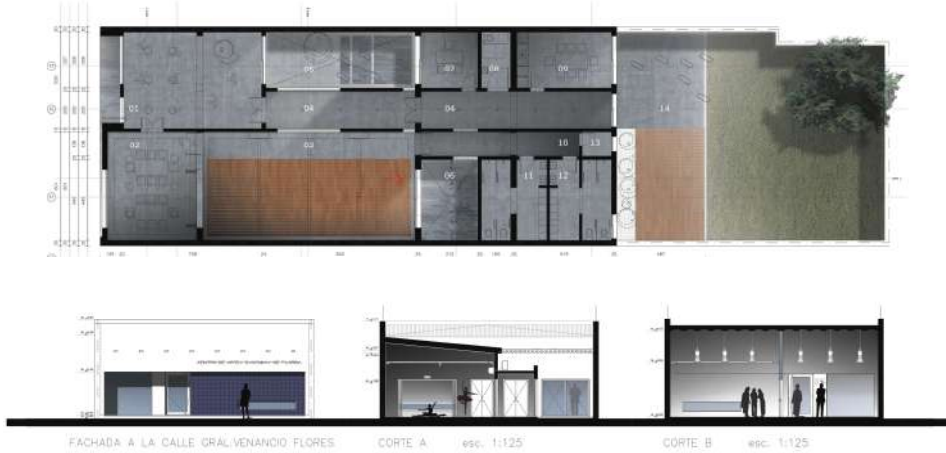

TIENDA VIP

DENOMINACIÓN: **VIP** // PROPIETARIO: **FERNANDO PEREZ D'AURIA – SUSANA GIL** // AÑO: **2018** // DESTINO: **LOCAL COMERCIAL Y DEPÓSITO** // ESTADO: **CONSTRUIDA** //////////////////////////////////////
TIPO DE OBRA: **REFORMA Y AMPLIACIÓN** // UBICACIÓN: **URSINO BARREIRO** // DEPARTAMENTO: **FLORIDA** // AUTORES: **BOGGIA-CABRERA ARQS. SC** //////////////////////////////////

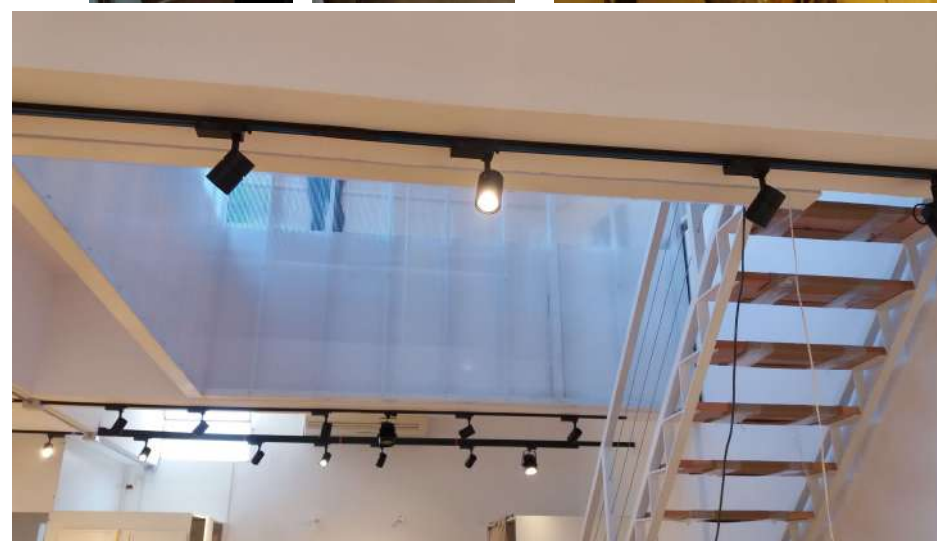
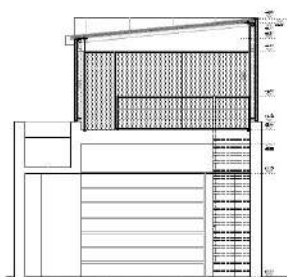
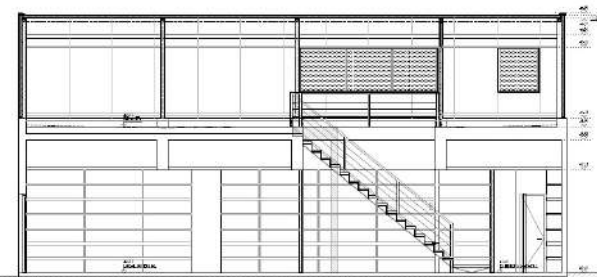
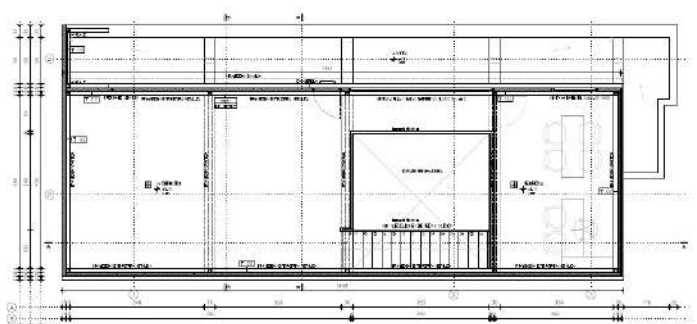
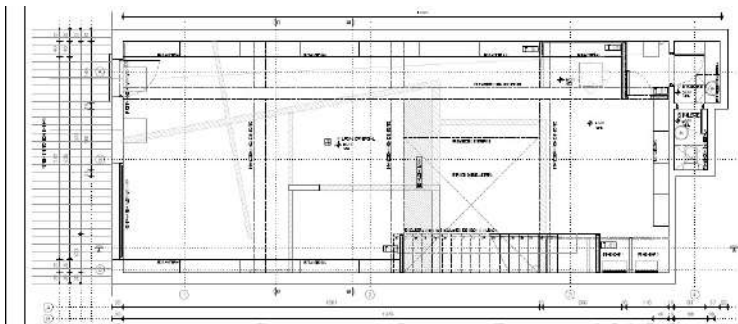

BARRACA CORRALÓN SUR

DENOMINACIÓN: BARRACA CORRALÓN SUR // PROPIETARIO: BARRACA CORRALÓN SUR // AÑO: 2014 // DESTINO: BARRACA // ESTADO: CONSTRUIDA // TIPO DE OBRA: OBRA NUEVA //
UBICACIÓN: GRAL. V. FLORES ESQ. S. FIGUEREDO // DEPARTAMENTO: FLORIDA // AUTORES: BOGGIA-CABRERA ARQS. SC

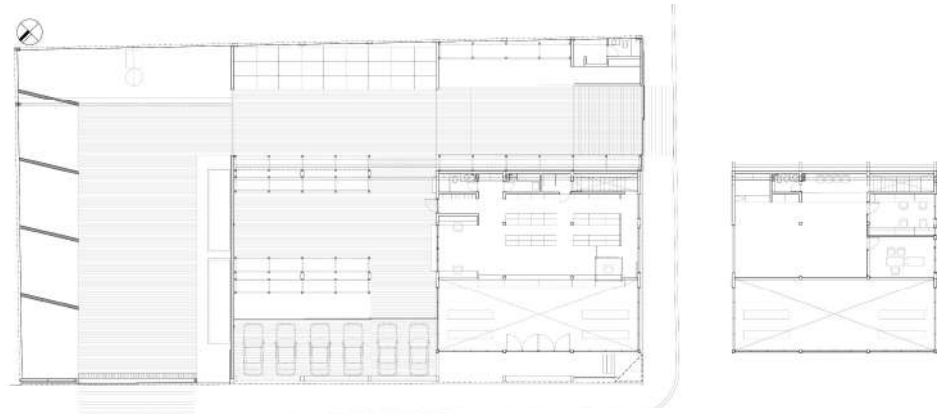

AGROVETERINARIA LA PRADERA SRL

DENOMINACIÓN: "LA PRADERA" SUCURSAL CENTRO // PROPIETARIO: AGROVETERINARIA LA PRADERA FLORIDA S.A. // AÑO: 2010 // DESTINO: VETERINARIA // ESTADO: CONSTRUIDA
 TIPO DE OBRA: REFORMA // UBICACIÓN: ALEJANDRO GALLINAL // DEPARTAMENTO: FLORIDA // AUTORES: CDB ARQUITECTOS

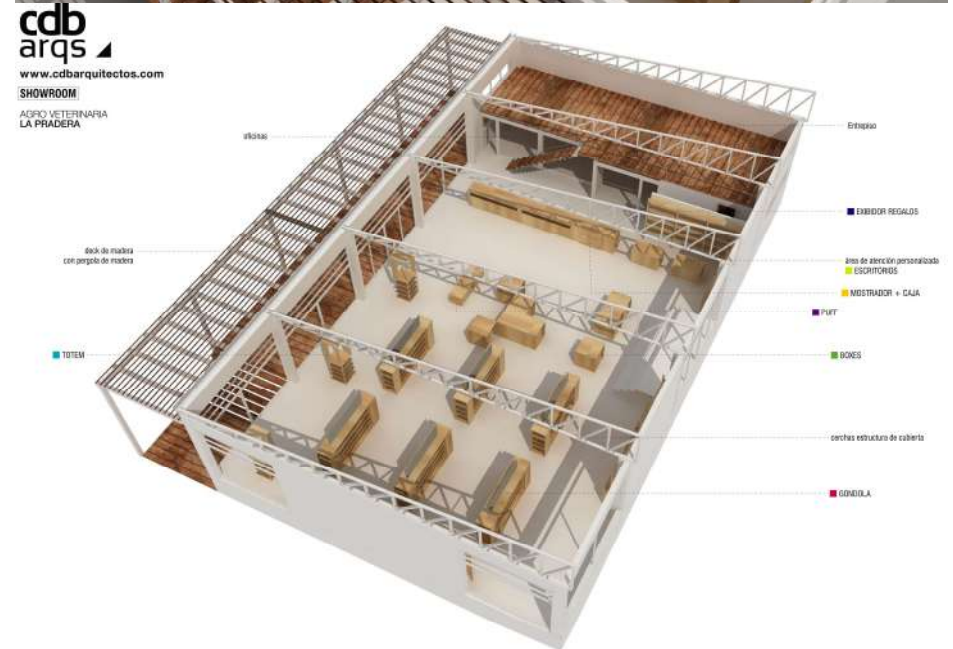
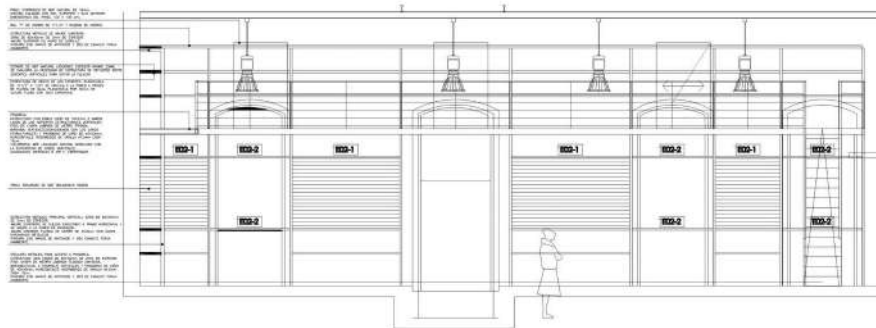
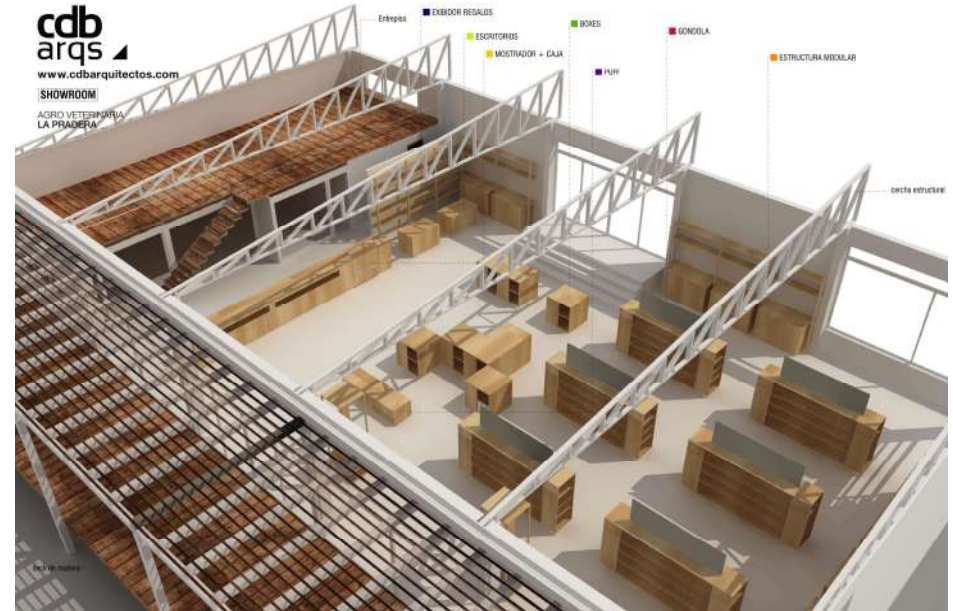

ESTADIO JOSÉ NASAZI 2030

DENOMINACIÓN: ESTADIO NASAZZI 2030 // PROPIETARIO: C. A. BELLA VISTA + PROM. PRIVADOS // AÑO: 2013 // DESTINO: ESTADIO FIFA DE FÚTBOL // ESTADO: PROYECTO
TIPO DE OBRA: OBRA NUEVA // UBICACIÓN: AV. DELMIRA AGUSTINI Y AV. LUCAS OBES_PRADO // DEPARTAMENTO: MONTEVIDEO // AUTORES: CDB ARQUITECTOS

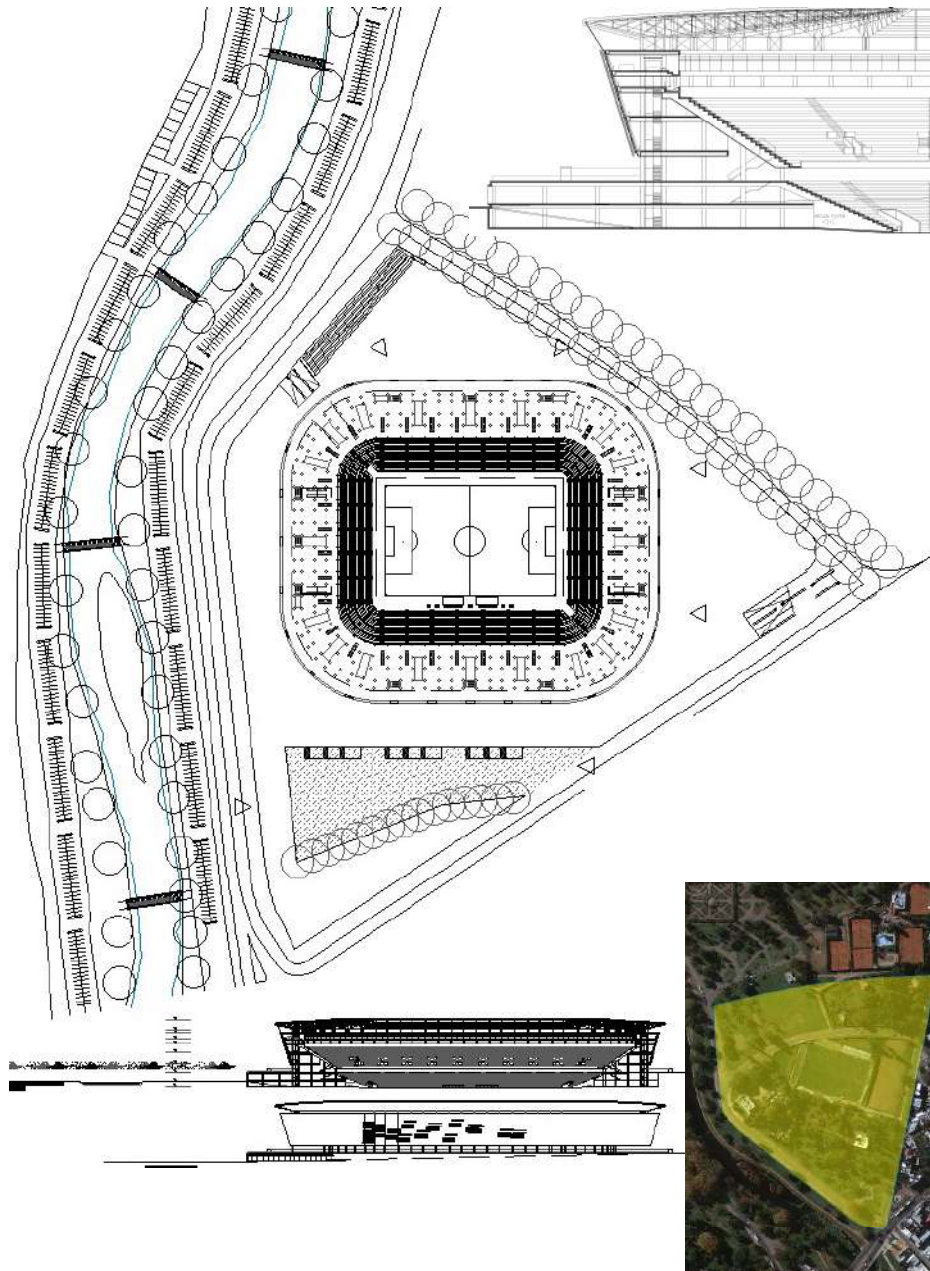

TIENDA DE BICICLETAS ALBANES ADVENTURE

DENOMINACIÓN: ALBANES ADVENTURE // PROPIETARIO: ALBANES // AÑO: 2019 // DESTINO: LOCAL COMERCIAL // ESTADO: CONSTRUIDA // TIPO DE OBRA: OBRA NUEVA
UBICACIÓN: ANTONIO M^a FERNANDEZ 677 // DEPARTAMENTO: FLORIDA // AUTORES: BOGGIA-CABRERA ARQS. SC

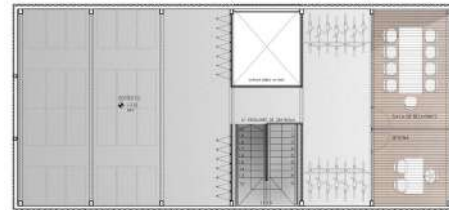
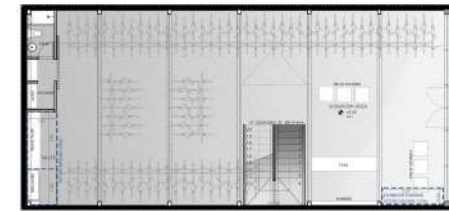

Vista Fachada Antonio M^a Fernandez 675



BARRACA CORRALÓN SUR SUC. DR. GONZÁLEZ

DENOMINACIÓN: BARRACA CORRALÓN SUR SUCURSAL DR. GONZALEZ // PROPIETARIO: BARRACA CORRALÓN SUR // AÑO: 2017 // DESTINO: BARRACA // ESTADO: CONSTRUIDA // TIPO DE OBRA: REFORMA // UBICACIÓN: DR. GONZALEZ // DEPARTAMENTO: FLORIDA // AUTORES: BOGGIA-CABRERA ARQS. SC

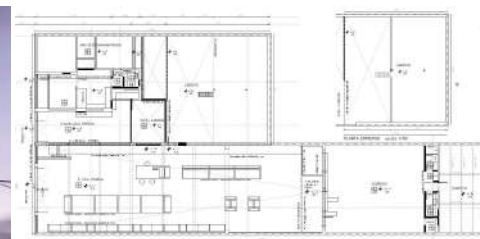

SACOF SEDE CENTRAL

DENOMINACIÓN: SACOF SEDE CENTRAL // PROPIETARIO: SACOF S.R.L. // AÑO: 2017 // DESTINO: S.MEDICO Y OFICINAS // ESTADO: CONSTRUIDA // TIPO DE OBRA: REFORMA
UBICACIÓN: JUAN I.CARDOZO 355 AL 371, ESQ. DR.GONZÁLEZ // DEPARTAMENTO: FLORIDA // AUTORES: BOGGIA-CABRERA ARQS. SC

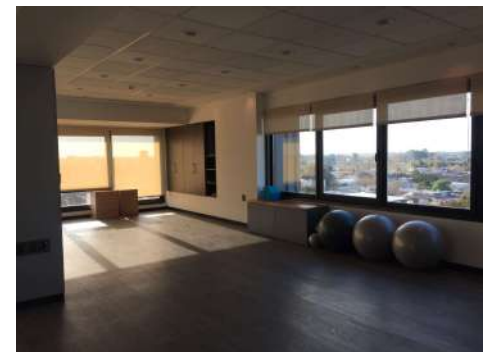
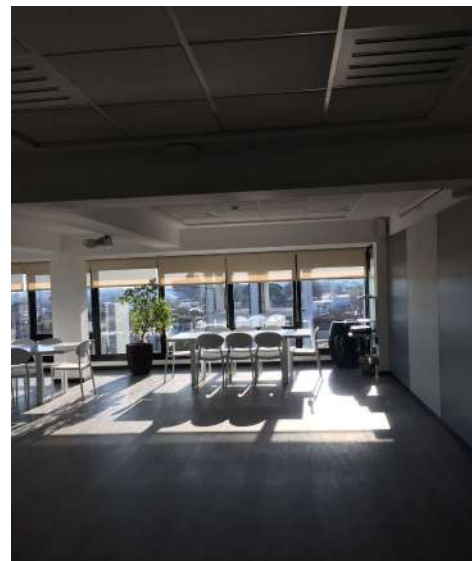
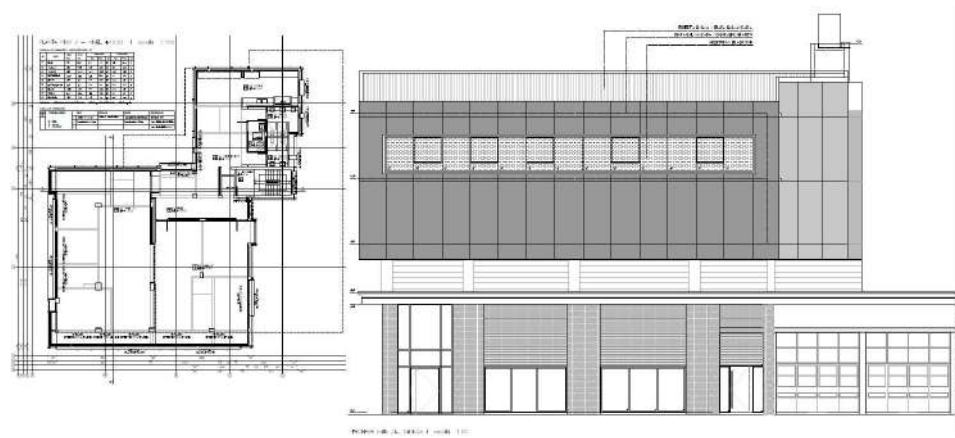

ALMACÉN RURAL DURAZNO

DENOMINACIÓN: ALMACÉN RURAL DURAZNO // PROPIETARIO: ALMACÉN RURAL // AÑO: 2016 // DESTINO: COMERCIO Y OFICINAS // ESTADO: CONSTRUIDA // TIPO DE OBRA: OBRA NUEVA //
UBICACIÓN: RUTA NACIONAL Nº5 KM180 // DEPARTAMENTO: DURAZNO // AUTORES: BOGGIA-CABRERA ARQS. SC

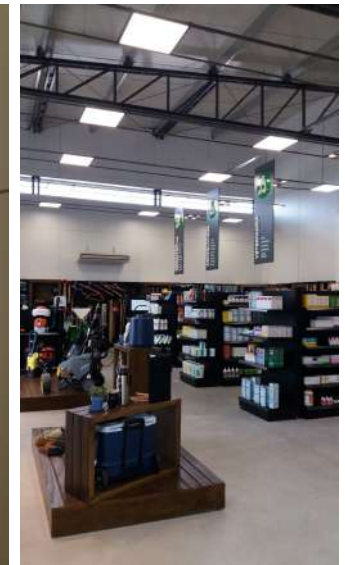
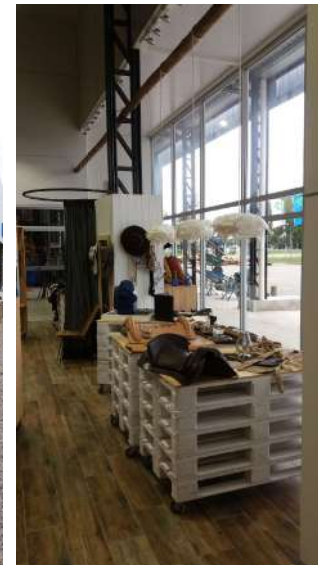

ÓPTICA OPTIMUNDO

DENOMINACIÓN: **OPTIMUNDO** // PROPIETARIO: **OPTIMUNDO** // AÑO: **2015** // DESTINO: **LOCAL COMERCIAL** // ESTADO: **CONSTRUIDA** // TIPO DE OBRA: **REFORMA** //
 UBICACIÓN: **CALLE INDEPENDENCIA 773/001** // DEPARTAMENTO: **FLORIDA** // AUTORES: **BOGGIA-CABRERA ARQS. SC**

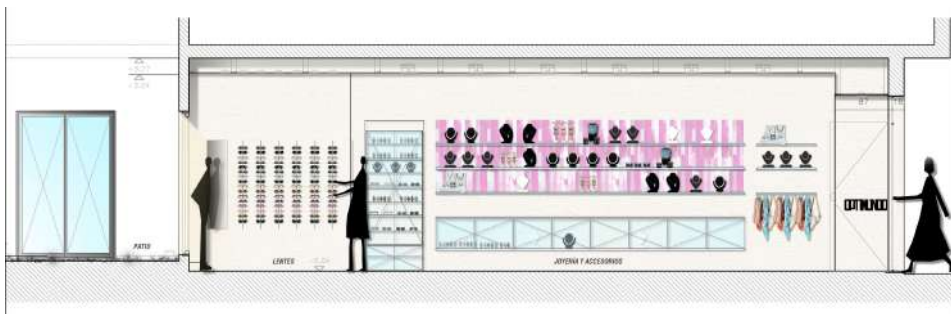
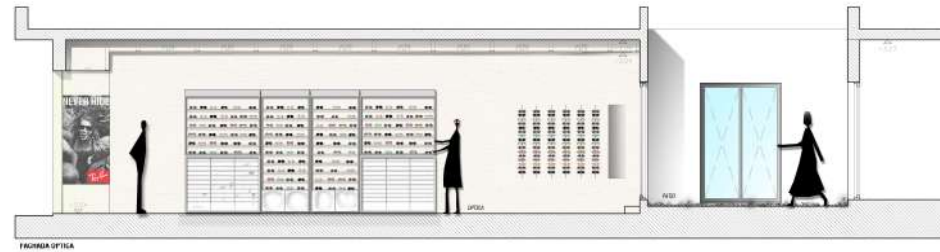
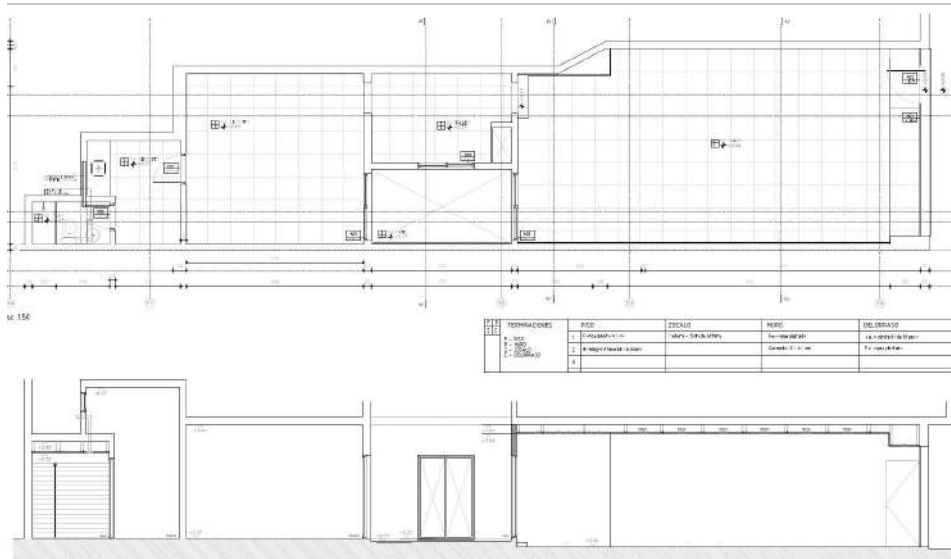

COOPERATIVA CAYCPA

DENOMINACIÓN: **CAYCPA** // PROPIETARIO: **CAYCPA** // AÑO: **2008** // DESTINO: **CENTRO CULTURAL + BARBACOA** // ESTADO: // TIPO DE OBRA: **REFORMA Y AMPLIACIÓN** //////////////////////////////////////
UBICACIÓN: **LUIS ALBERTO DE HERRERA 3425** // DEPARTAMENTO: **FLORIDA** // AUTORES: **CDB ARQUITECTOS** //////////////////////////////////////

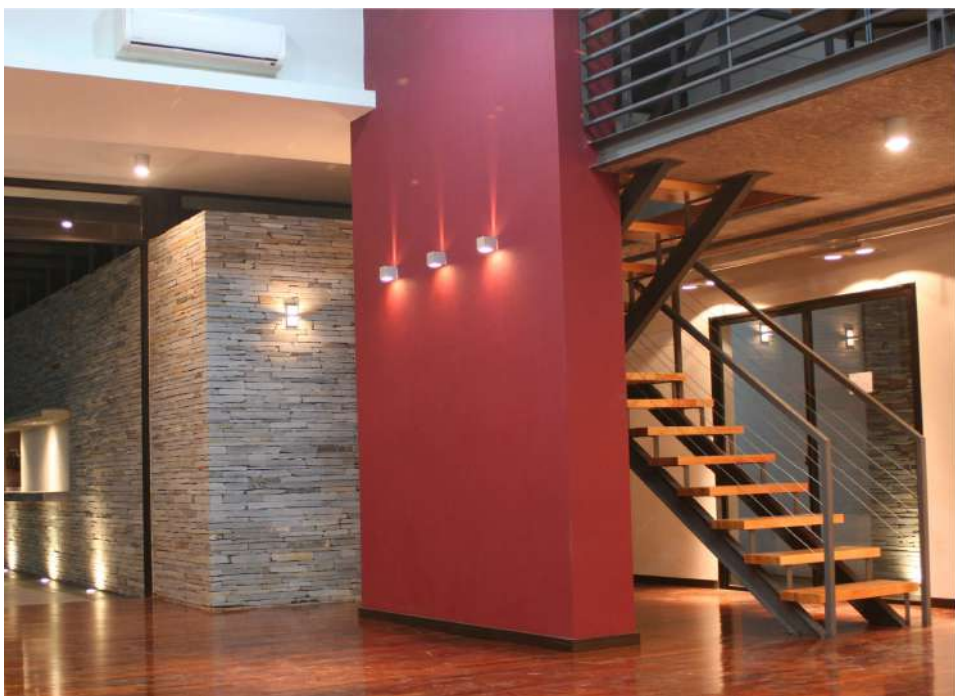
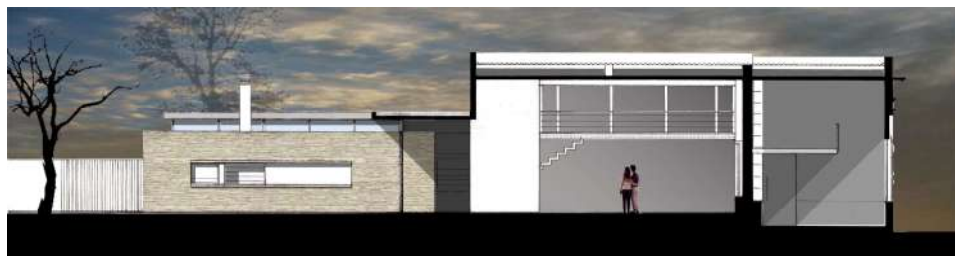

CENTRO COMERCIAL E INDUSTRIAL DE FLORIDA SERVICIOS

DENOMINACIÓN: **CENTRO COMERCIAL E INDUSTRIAL FLORIDA** // PROPIETARIO: **CCEIF** // AÑO: **2011** // DESTINO: **OFICINAS + BARBACOA** // ESTADO: **CONSTRUIDA** // TIPO DE OBRA: **REFORMA** // UBICACIÓN: **RIVERA 481** // DEPARTAMENTO: **FLORIDA** // AUTORES: **CDB ARQUITECTOS**

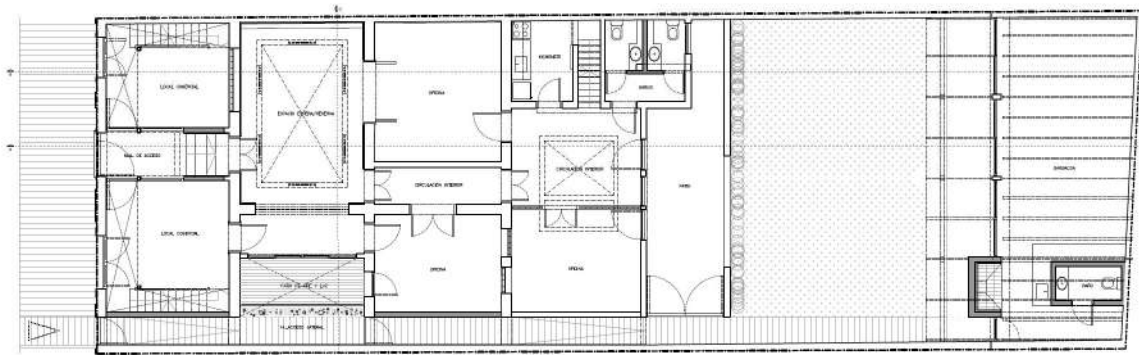

ÓPTICA CASA CENTRO OCC

DENOMINACIÓN: **OCC_ÓPTICA CASA CENTRO** // PROPIETARIO: **OCC** // AÑO: **2008** // DESTINO: **ÓPTICA** // ESTADO: **CONSTRUIDA** // TIPO DE OBRA: **REFORMA** //
UBICACIÓN: **INDEPENDENCIA** // DEPARTAMENTO: **FLORIDA** // AUTORES: **BOGGIA-CABRERA ARQS. SC**



PLANTA GENERAL



COOPERATIVA ODONTOLÓGICA DE FLORIDA *CODEF*

DENOMINACIÓN: **CODEF** // PROPIETARIO: **CODEF - COOPERATIVA ODONTOLÓGICA DE FLORIDA** // AÑO: **2009** // DESTINO: **COOPERATIVA ODONTOLÓGICA** // ESTADO: **CONSTRUIDA** //
TIPO DE OBRA: **REFORMA** // UBICACIÓN: **LUIS ALBERTO DE HERRERA 3585** // DEPARTAMENTO: **FLORIDA** // AUTORES: **BOGGIA-CABRERA ARQS. SC**

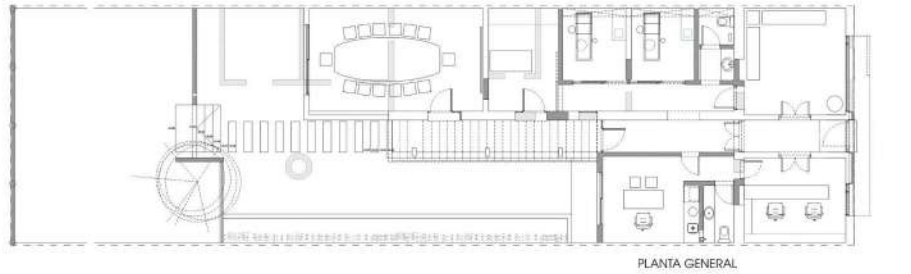

OFICINAS JOSÉ MARÍA ESPATH TRANSPORTES

DENOMINACIÓN: OFICINAS J.M ESPATH // PROPIETARIO: J M ESPATH // AÑO: 2006 // DESTINO: OFICINAS // ESTADO: CONSTRUIDA // TIPO DE OBRA: REFORMA
UBICACIÓN: ALEJANDRO GALLINAL // DEPARTAMENTO: FLORIDA // AUTORES: CDB ARQUITECTOS

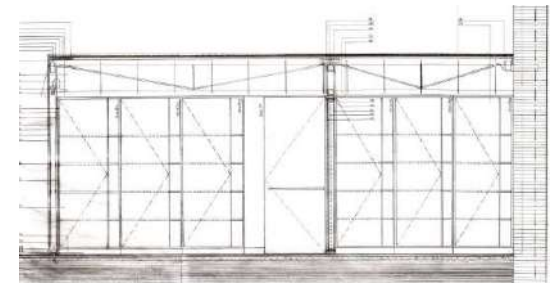

FACHADA

DETALLE

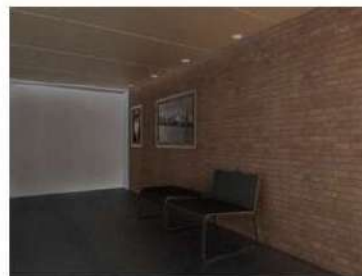

CONCURSOS / LICITACIONES / LLAMADOS CONCURSABLES

TERMINAL DE ÓMNIBUS INTERDEPARTAMENTALES DE FLORIDA

CONCURSO LICITACIÓN

PROGRAMA: TERMINAL DE ÓMNIBUS INTERDEPARTAMENTALES + CENTRO COMERCIAL // PROPIETARIO: INTENDENCIA DE FLORIDA // TIPO DE OBRA: OBRA NUEVA // ESTADO: CONCURSO NO RESULETO // UBICACION: CALLE 60, FLORIDA, URUGUAY // FECHA: 2017 // AUTORES: BOGGIA-CABRERA ARQUITECTOS SC



UNA TERMINAL PARA LA CIUDAD DE FLORIDA

ESCALA, RESPONSABILIDAD Y PERTINENCIA
 La ciudad de Florida cuenta con algo más de 33.000 habitantes según el último censo de población, este número se ha mantenido desde hace mucho tiempo pero algunos parámetros internos han cambiado.
 ¿Dónde es apropiado ubicar una nueva terminal de ómnibus en la ciudad de Florida?
 La ciudad posee una economía estancada hacia el noroeste y ha dejado de ser un territorio concentrado, por tanto es necesario la reubicación en un área de expansión.
 Además porque el crecimiento de la plaza automotriz-al igual que en el resto del país, ha provocado un congestionamiento de las calles céntricas.
 Por otra parte, el Plan Local de Florida prevé potenciar determinadas áreas de la ciudad como forma de integrar y consolidarlas como áreas fuertes de la ciudad. Entonces, cuál es el área más apropiada para insertar un equipamiento urbano-colectivo a escala ciudad? Un área con dinámica propia, con equidad y con cierto potencialmente urbanizable, es decir que tenga espacios, menos cuadrados disponibles con infraestructura de accesibilidad y servicios instalados, disponibles y capaces de convertirse en un área portadora de la ciudad, actuando sin crear conflictos con sistemas existentes (vías, servicios, comercios instalados, detalles estables, etc.).
 ¿Es necesario acompañar este equipamiento de otros servicios? Si, pero con la debido noción de escala de la ciudad ubicada a 100 km (una hora y media) de la capital del país, Montevideo. Florida es una ciudad de habitantes, trabajadores, profesores, etc. que visitan y vienen desde y hacia Florida, un destino intermedio.
 No es pertinente ni responsable contextualizar las expectativas y la capacidad real. Si se pensara que las dinámicas variables de la ciudad pueden provocar cambios, por tanto es necesario contar con áreas de expansión y crecimiento principalmente residencial y comercial de bajo y medio precio.
 Un origen y un destino.
 ¿Es Florida una ciudad turística? Si, No todo el año, pero en fechas puntuales como el 3 de Junio-San Juan, la Semana de Turismo-Apoca ideal para disfrutar del turismo náutico, o el 25 de Agosto con la presencia de la Piedra Alta como evento nacional de la Independencia.
 Es esta la escala de Florida, es esta la pertinencia de inversión en un equipamiento como el propuesto y es esta la responsabilidad y el compromiso asumido-vi-moz-ni-menza.



ELEMENTOS DEL PROYECTO
 El programa de Terminal tiene diferentes componentes que deben considerarse de manera global y contextual, tanto en el interior del predio y del edificio como en el contexto con el entorno urbano inmediato.
 En este sentido es fundamental el funcionamiento integrado de todos sus partes.
 El programa se ha resuelto con los siguientes elementos funcionales-espaciales:
 a-estructura ciclistaria interna-externa.
 b-estacionamiento.
 c-espacios públicos plaza (espacio de crecimiento).
 d-edificio multifuncional.
 e-servicio: área de control, pasaje de ómnibus local.

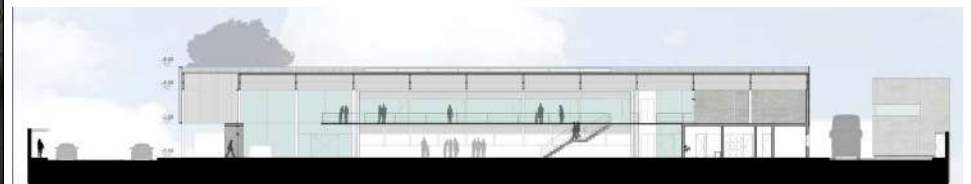

CAF – COOPERATIVA ANDINA DE FOMENTO

PROGRAMA: CENTRO ADMINISTRATIVO, CULTURAL Y OFICINAS DE LA CAF // PROPIETARIO: CAF + IMM // TIPO DE OBRA: RECICLAJE INTEGRAL + AMPLIACIÓN
 UBICACION: CIUDADELA 1235, MONTEVIDEO, URUGUAY // FECHA: 2012 // AUTORES: BOGGIA-CABRERA ARQUITECTOS SC



CONTEXTO URBANO
 El edificio se encuentra en un sector de la ciudad que ha experimentado un proceso de renovación urbana, caracterizado por la construcción de edificios de gran altura y la creación de espacios públicos de calidad. El edificio se integra a este contexto a través de su diseño moderno y su integración con el entorno urbano.

CONTEXTO SOCIAL
 El edificio se encuentra en un sector de la ciudad que ha experimentado un proceso de renovación urbana, caracterizado por la construcción de edificios de gran altura y la creación de espacios públicos de calidad. El edificio se integra a este contexto a través de su diseño moderno y su integración con el entorno urbano.

CONTEXTO CULTURAL
 El edificio se encuentra en un sector de la ciudad que ha experimentado un proceso de renovación urbana, caracterizado por la construcción de edificios de gran altura y la creación de espacios públicos de calidad. El edificio se integra a este contexto a través de su diseño moderno y su integración con el entorno urbano.

CONTEXTO ECONÓMICO
 El edificio se encuentra en un sector de la ciudad que ha experimentado un proceso de renovación urbana, caracterizado por la construcción de edificios de gran altura y la creación de espacios públicos de calidad. El edificio se integra a este contexto a través de su diseño moderno y su integración con el entorno urbano.

CONTEXTO AMBIENTAL
 El edificio se encuentra en un sector de la ciudad que ha experimentado un proceso de renovación urbana, caracterizado por la construcción de edificios de gran altura y la creación de espacios públicos de calidad. El edificio se integra a este contexto a través de su diseño moderno y su integración con el entorno urbano.

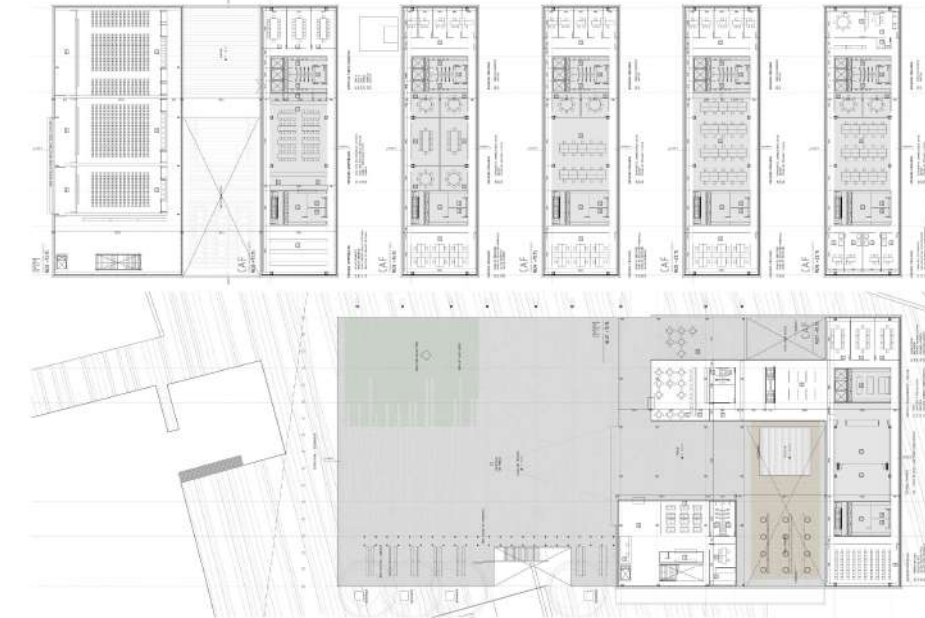
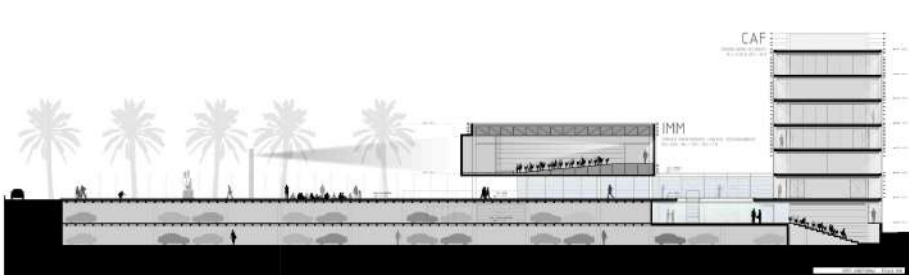
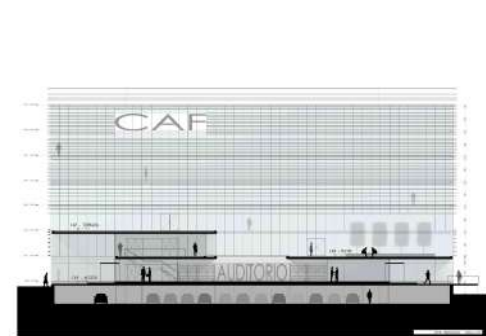

PREDIO HISTÓRICO FLORIDA

PROGRAMA: CENTRO CULTURAL Y ESPACIO CONMEMORATIVO DEL 25 DE AGOSTO DE 1825 // PROPIETARIO: INTENDENCIA DE FLORIDA // TIPO DE OBRA: OBRA NUEVA // ESTADO: PROYECTO SIN RESOLUCIÓN // UBICACION: GRAL. V. FLORES E ITUZAINGÓ + PLAZA ASAMBLEA, FLORIDA, URUGUAY // FECHA: 2009 // AUTORES: BOGGIA-CABRERA ARQUITECTOS SC

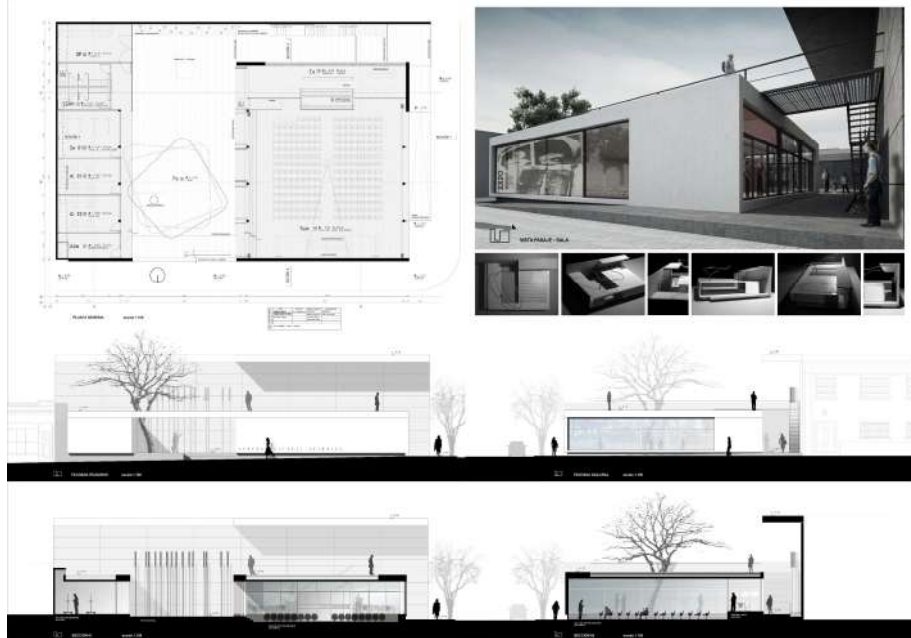
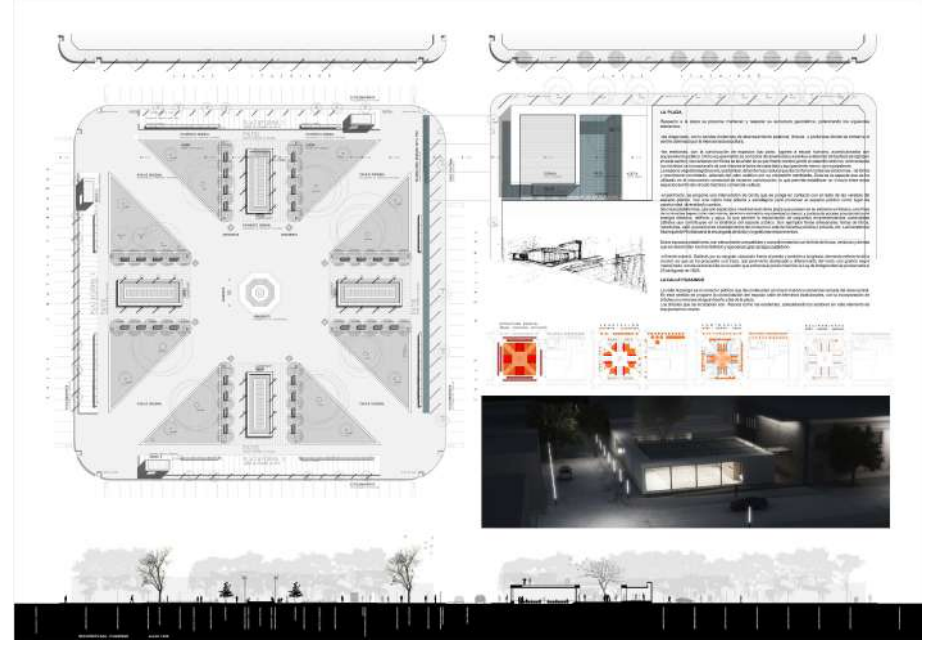

CURE CENTRO REGIONAL ESTE UDELAR

PROGRAMA: CENTRO UNIVERSITARIO // PROPIETARIO: UNIVERSIDAD DE LA REPÚBLICA // TIPO DE OBRA: OBRA NUEVA //
UBICACION: MALDONADO, URUGUAY // FECHA: 2009 // AUTORES: CDB ARQUITECTOS SC + CARLOS QUEIROLO COLABORADORES



SEDE ADMINISTRATIVA CONAPROLE

PROGRAMA: OFICINAS CENTRALES DE CONAPROLE // PROPIETARIO: CONAPROLE // TIPO DE OBRA: RECICLAJE INTEGRAL Y AMPLIACIÓN
 UBICACION: MAGALANES, MONTEVIDEO, URUGUAY // FECHA: 2008 // AUTORES: CDBARQUITECTOS SC



[NL -01] - AXONOMETRICA SUBSUELO



[NL +00] - AXONOMETRICA PLANTA BAJA



[NL +01] - AXONOMETRICA PRIMER NIVEL



[NL +02] - AXONOMETRICA SEGUNDO NIVEL



[NL +03] - AXONOMETRICA TERCER NIVEL



NL-1 | -4.00 SUBSUELO I



NL00 | ± 0.00 PLANTA BAJA



NL01 | + 4.30 PRIMER PISO



NL02 | + 8.50 SEGUNDO PISO



NL03 | + 12.70 ADITEA



SECCION 1



SECCION 2

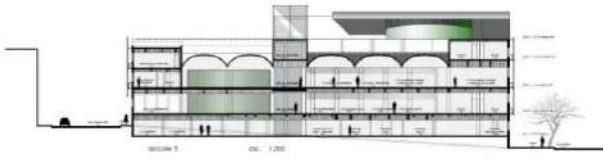

SECCION 3

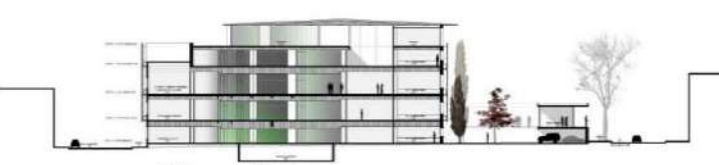

SECCION 4

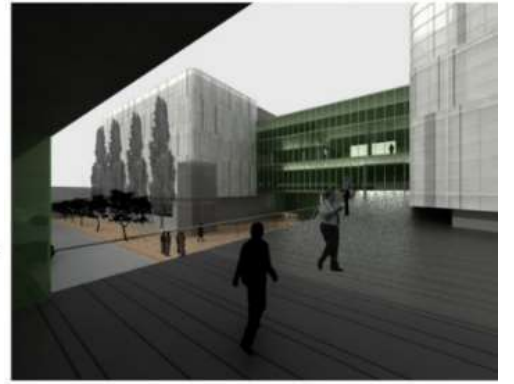

[V.E. 01] - VISTA EXTERIOR ACCESO



100 VIVIENDAS PARA LA ARMADA NACIONAL

PRIMER PREMIO LICITACIÓN PÚBLICA

PROGRAMA: URBANIZACIÓN DE PREDIO Y VIVIENDAS // PROPIETARIO: ARMADA NACIONAL // TIPO DE OBRA: OBRA NUEVA // ESTADO: PARCIALMENTE CONSTRUIDO, 70 % (70 VIVIENDAS) //////////////////////////////////////
UBICACIÓN: PREDIO DE LA ARMADA NACIONAL EN SANTA CATALINA, MONTEVIDEO, URUGUAY // FECHA: 2005 // AUTORES: BOGGIA-CABRERA ARQUITECTOS SC + EMPRESA ALOY CONSTRUCCIONES //////////////////////////////////////

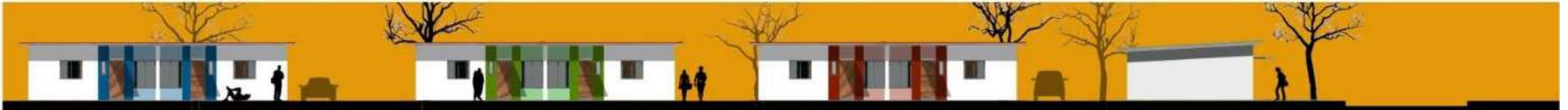
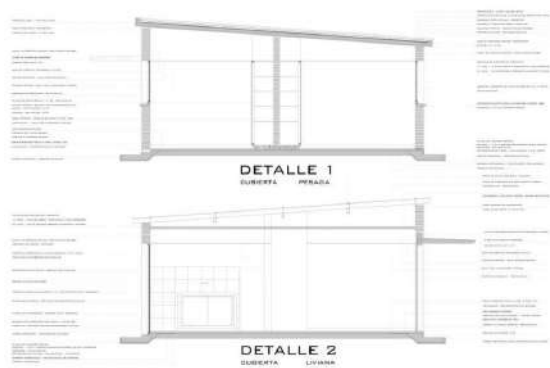
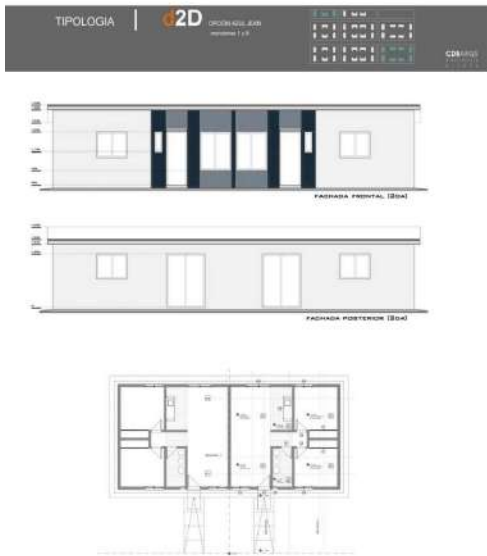

CÍRCULO DE TENIS DE MONTEVIDEO

PROGRAMA: **TECHADO DE PISCINA Y CENTRO DEPORTIVO** // PROPIETARIO: CÍRCULO DE TENIS DE MDEO. // TIPO DE OBRA: **RECICLAJE Y AMPLIACIÓN** // UBICACION: **LUCAS OBES, BARRIO PRADO, MONTEVIDEO, URUGUAY** // FECHA: **2002** // AUTORES: **CDB ARQUITECTOS S**

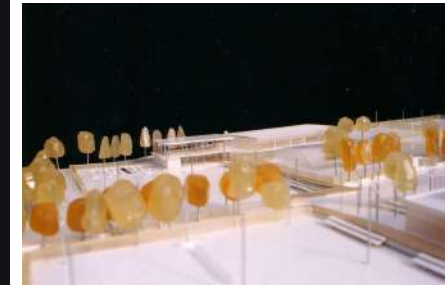
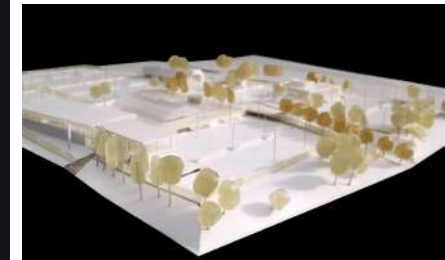
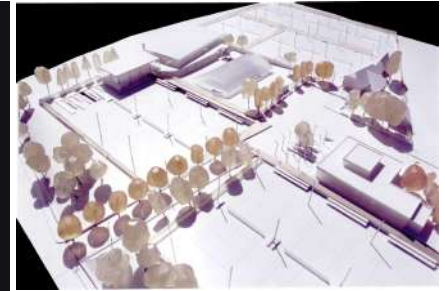
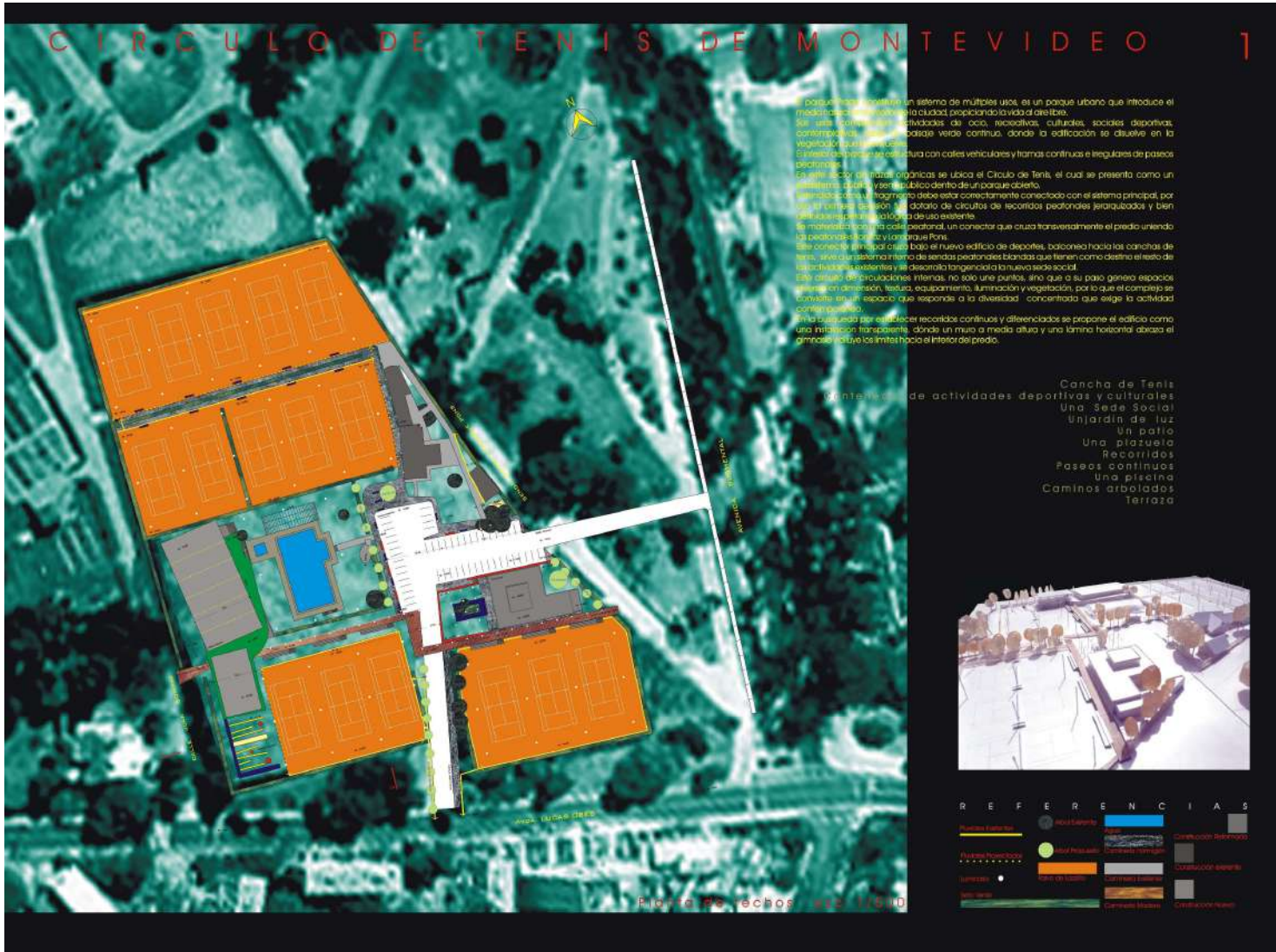

EMBAJADA DE ESTADOS UNIDOS EN URUGUAY

SELECCIÓN FINAL

PROGRAMA: ESPACIO PÚBLICO DE LA EMBAJADA DE EEUU EN URUGUAY // PROPIETARIO: EEUU EN URUGUAY // TIPO DE OBRA: REFORMA
 UBICACION: RAMBLA FRENTE A EMBAJADA DE EEUU, MONTEVIDEO URUGUAY // FECHA: 2001 // AUTORES: CDB ARQUITECTOS SC + COLABORADORES

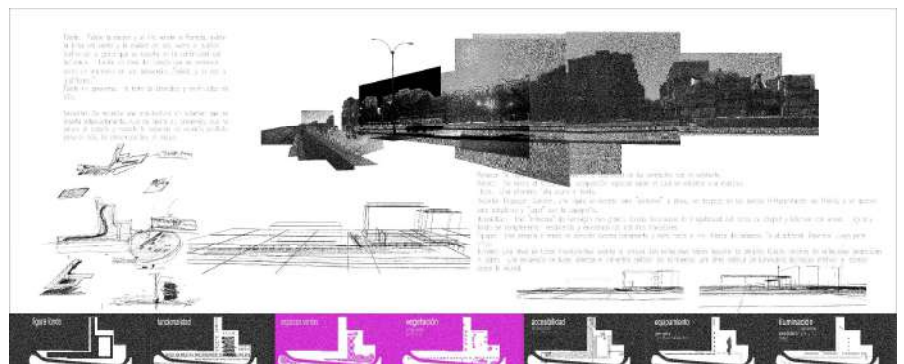
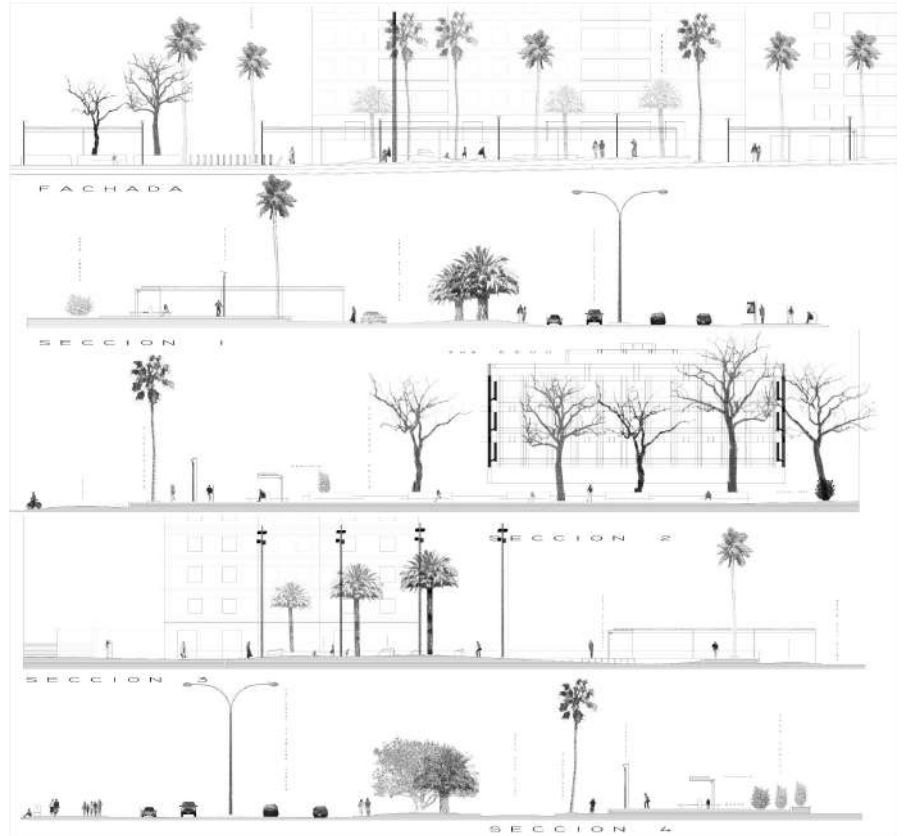
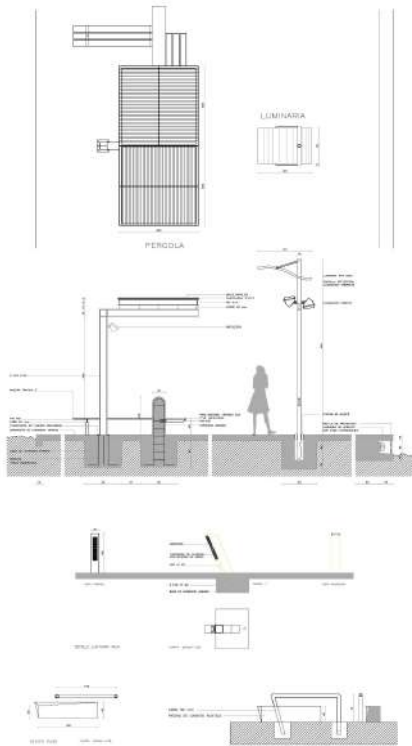
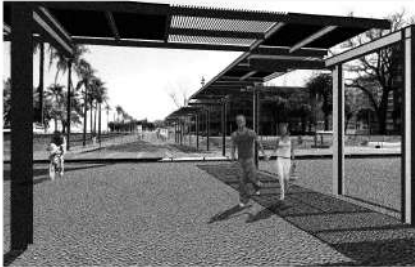

PLAZA MANUEL ANTONIO ARTIGAS

PRIMER PREMIO

PROGRAMA: ESPACIO PÚBLICO PLAZA // PROPIETARIO: INTENDENCIA DE SAN JOSÉ // TIPO DE OBRA: OBRA NUEVA // ESTADO: CONSTRUIDO
UBICACION: RUTA 3, SAN JOSÉ, URUGUAY // FECHA: 2000 // AUTORES: CDBARQUITECTOS CABRERA-DOGLIO-BOGGIA ARQUITECTOS

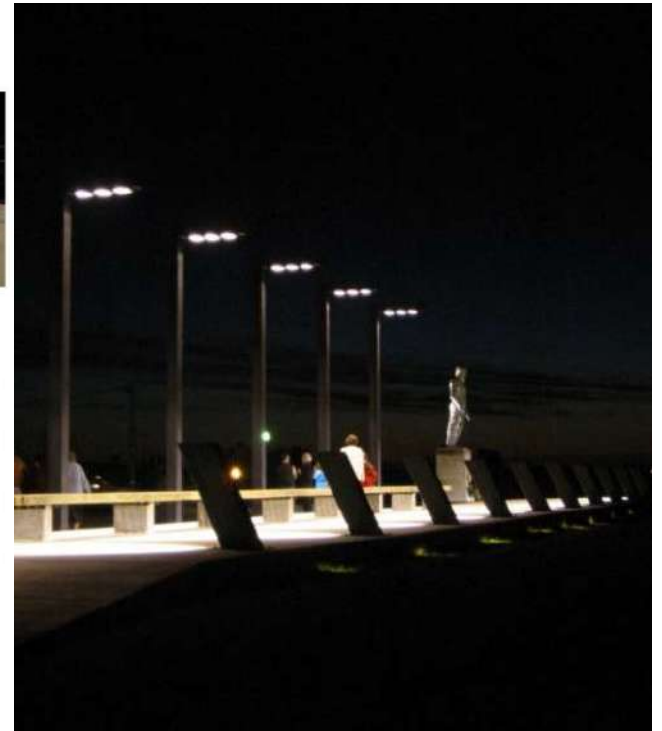
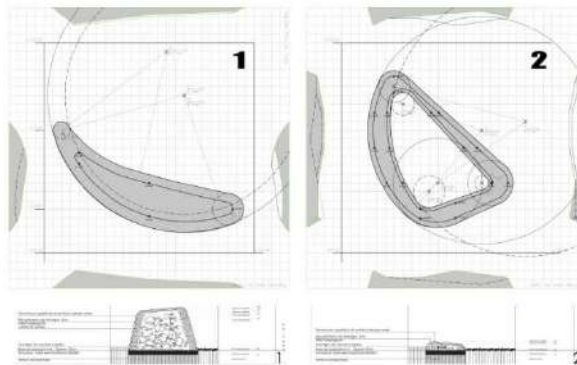
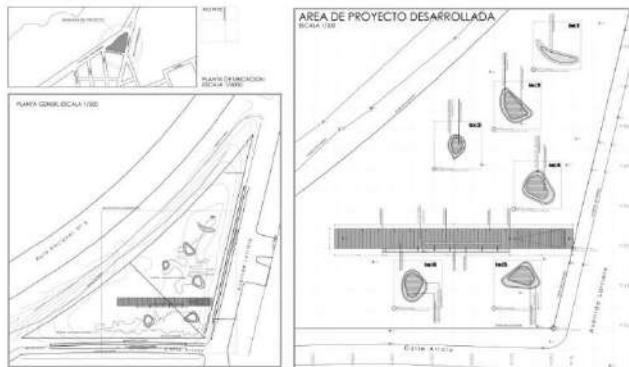
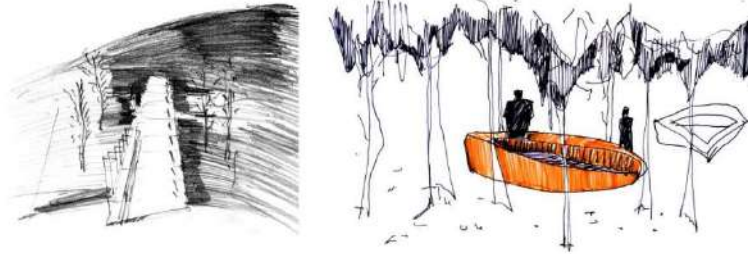

CONCURSO DE VIVIENDA ARQ. RIFA GEN. 90

SEGUNDO PREMIO

PROGRAMA: DOS VIVIENDAS EN PARQUE MIRAMAR// PROPIETARIO: ARQUITECTURA RIFA// TIPO DE OBRA: OBRA NUEVA
UBICACION: PARQUE MIRAMAR, CANELONES, URUGUAY // FECHA: 1995 // AUTORES: BACHS. ANDRÉS CABRERA-GONZALO NUÑEZ-WILSON SANTESTEVAN / COL. BACHS. C. DOGLIO Y S. BORBA

2º PREMIO Andrés Cabrera, Gonzalo Nuñez, Wilson Santestevan, Sofia Borba, Carolina Doglio.

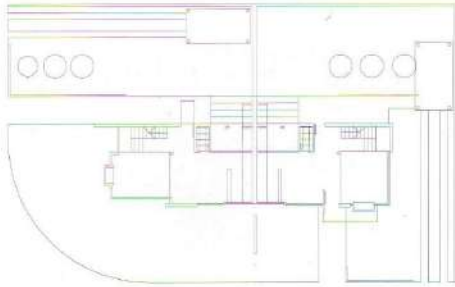

PLANTA BAJA

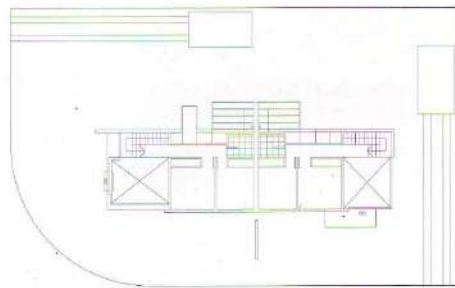
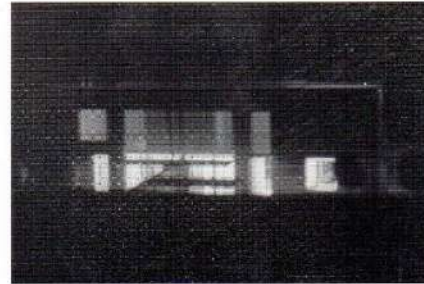

PLANTA ALTA

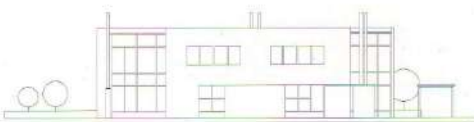
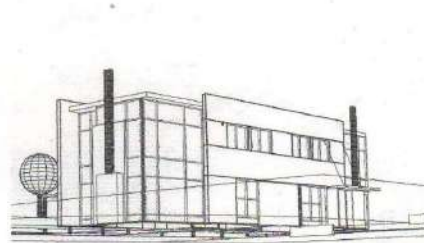

FACHADA NOROESTE

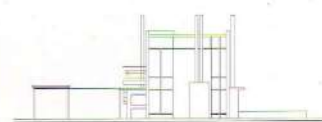

FACHADA SURESTE

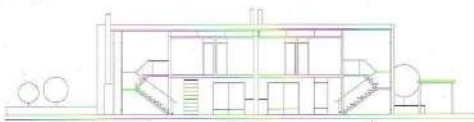

CORTE

